BAB 2

GAMBARAN UMUM PERUSAHAAN

2.1 Profil Perusahaan

Kota Administrasi Jakarta Barat terletak di Kembangan, Jakarta Barat yang menangani penyelenggaraan pemerintah di wilayah Jakarta Barat. Kota Administrasi sendiri adalah pembagian wilayah Administrasi di Indonesia, terdapat 5 kota Administrasi di DKI Jakarta yaitu Jakarta Barat, Jakarta timur, Jakarta Utara, Jakarta Selatan dan Jakarta Pusat serta 1 Kabupaten Administrasi yaitu Kabupaten Kepulauan Seribu yang dipimpin oleh seorang Bupati. Kota Administrasi berbeda dengan kota-kota lain karena Kota Administrasi bukan daerah otonom dan dipimpin oleh seorang Walikota yang dibantu Wakil Walikota. Pemimpin tersebut diangkat oleh Gubernur dari kalangan Pegawai Negeri Sipil (PNS). Perangkat Kota Administrasi terdiri dari Sekretaris Kota Administrasi, Suku Dinas, lembaga teknis lain, kecamatan, dan kelurahan.

Dari segi tenaga kerja, Walikota Jakarta Barat mempunyai 10.589 orang Pegawai yang terdiri dari: Pegawai Pemerintahan (3.364 orang), Guru SD, SLTP, SLTA (6.537 orang), Medis dan Paramedis 688 orang. Kota Jakarta Barat memiliki visi yaitu mewujudkan Kota Administrasi Jakarta Barat sebagai kota yang nyaman dan sejahtera. Dan memiliki misi yaitu membangun tata pemerintahan yang baik guna mewujudkan kota jasa, wisata budaya, dan kota sejarah. Meningkatkan kualitas lingkungan kota berkelanjutan dan memberdayakan masyarakat dengan mengembangkan nilai, norma serta pranata sosial, untuk meningkatkan kualitas pelayanan masyarakat.

Luas wilayah Kota Administrasi Jakarta Barat yaitu: 12.615, 14 Ha dan terletak antara 106 - 48 BT, 60 - 12 LU. Memiliki pembatas wilayah, Bagian Selatan dibatasi oleh Kota Administrasi Jakarta Selatan dan Kabupaten/Kodya Tangerang, Bagian Barat dibatasi oleh Kabupaten dan Kotamadya Tangerang, Bagian Timur dibatasi oleh Kota Administrasi Jakarta Utara dan Kota Administrasi Jakarta Pusat,

serta Bagian Utara dibatasi oleh Kabupaten/Kota Madya Tangerang dan Kota Administrasi Jakarta Utara. Jakarta Barat sendiri memiliki 8 kecamatan, yang terdiri dari: Cengkareng, Grogol Petamburan, Kalideres, Kebon Jeruk, Kembangan, Palmerah, Taman Sari, dan Tambora. Lalu terdapat 56 kelurahan, 578 RW, dan 6348 RT.

Gambar 2.1 Logo Perusahaan

Website Resmi Kota Administrasi Jakarta Barat

Pemerintah Kota Administrasi Jakarta Barat memiliki 59 Unit Kerja Perangkat Daerah (UKPD) yang membantu penyelenggaraan pemerintah di wilayah Jakarta Barat, salah satunya adalah Suku Dinas Komunikasi, Informatika, dan Statistik yang bertanggung jawab pada komunikasi dan informasi publik. Dinas Komunikasi, Informatika, dan Statistik itu sendiri merupakan penyelenggara urusan pemerintahan dan bertugas di bidang komunikasi, informatika, statistik, dan persandian. Suku Dinas KOMINFOTIK Jakarta Barat memiliki tanggung jawab yang sama namun hanya dalam lingkup wilayah Jakarta Barat. KOMINFOTIK memiliki banyak fungsi, beberapa fungsi tersebut, yaitu: penyusunan rencana strategis, rencana kerja dan anggaran dinas, pengelolaan dan pelayanan informasi publik, penyediaan konten lintas sektoral dan pengelolaan media komunikasi publik, pengelolaan komunikasi publik, dll.

Gambar 2.2 Kantor Suku Dinas Komunikasi, Informatika, Statistik Jakarta Barat

Dokumentasi Pribadi Penulis

2.2 Ruang Lingkup Kerja Divisi Terkait

Divisi Komunikasi Informasi Publik Suku Dinas KOMINFOTIK Jakarta Barat bertanggung jawab atas semua informasi yang disampaikan melalui akun media sosial KOMINFOTIK Jakarta Barat, seperti:

a. Mempublikasikan kegiatan-kegiatan yang diadakan oleh kelurahan dan kecamatan yang ada di Jakarta Barat.
b. Menyampaikan infografis mengenai program-program pemerintah, *lifestyle*, perkiraan cuaca, dan informasi mengenai Covid-19.
c. Melakukan rekapitulasi publikasi setiap bulannya

2.3 Struktur Organisasi

2.3.1 Struktur Organisasi Walikota Administrasi Jakarta Barat

Gambar 2.3 Struktur Organisasi Walikota Administrasi Jakarta Barat

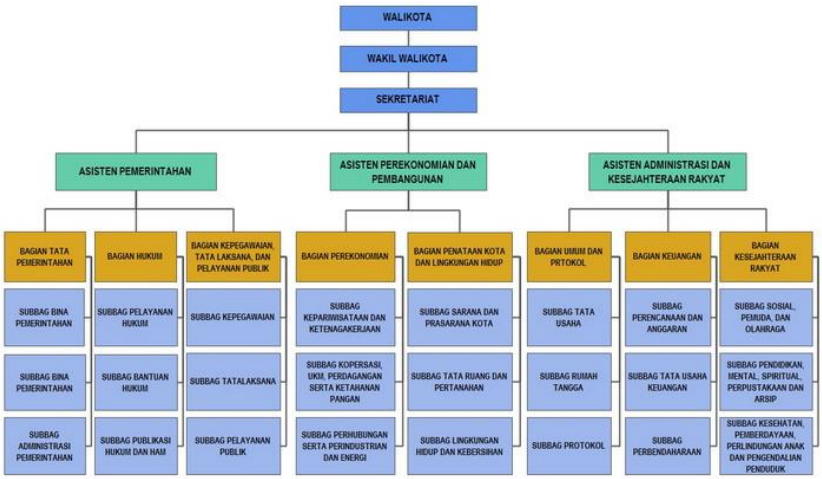

2.3.2 Struktur Organisasi Suku Dinas Komunikasi, Informatika, dan Statistika Jakarta Barat

Gambar 2.4 Struktur Organisasi Suku Dinas Komunikasi, Informatika, dan Statistik Jakarta Barat

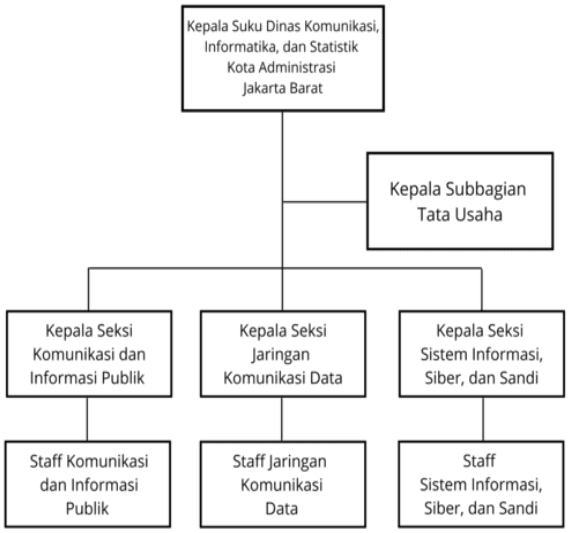

Olahan Data Penulis, 2021