BAB II
GAMBARAN UMUM PERUSAHAAN

2.1. Deskripsi Perusahaan

DELUTION merupakan perusahaan yang bergerak dibidang konsultasi arsitektur yang didirikan pada tahun 2013 oleh Muhammad Egha, Hezby Ryandi dan Sunjaya Askaria, yang kemudian Fahmi Desrizal bergabung sebagai Associate Director & Partner pada tahun 2014. Perusahaan ini terletak di Foresta Business Loft 3 No, Jl. BSD Raya Utama No.3, Lengkong Kulon, Kec. Pagedangan, Tangerang, Banten.

Gambar 2.1 Logo DELUTION
(Sumber: Admin DELUTION)

Dikutip dari website resminya www.delution.co.id, *A New Paradigm* merupakan semangat serta gambaran utama yang ingin diberikan oleh DELUTION dalam menciptakan karya-karyanya. Dimana arsitektur tidak akan cukup jika hanya berfungsi bagi pemiliknya namun harus mampu membawa efek perubahan pada masyarakat sekitar sehingga nilai-nilai desain DELUTION mempu memberikan perspektif baru yang luar biasa dan khas.

DELUTION selalu merancang karya-karyanya dengan mengakomodir kebutuhan klien ditengah keterbatasan yang klien miliki untuk membuat desain yang mereka impikan. Karya-karya yang ikonik selalu menjadi ciri khusus dari DELUTION yang mana juga sejalan dengan visinya sebagai pelopor dan penggerak utama Indonesia dalam perencanaan arsitektur dan interior yang mampu dinikmati semua orang.

Selama perjalanannya, DELUTION telah menghasilkan beberapa karya yang memenangkan penghargaan nasional dan internasional, seperti *Splow*

House pada penghargaan di New York dan Los Angeles pada tahun 2017 dan 2019, *Flick House* di Spanyol untuk Kategori Arsitektur Hijau pada tahun 2019, dan BBDO Indonesia yang meraih penghargaan *Best Interior Design Office Award* di Hongkong, Italia, dan Jerman pada tahun 2016-2017.

DELUTION juga berhasil mengubah paradigma masyarakat mengenai fungsi jabatan partai melalui karyanya pada DPD Golkar Jakarta di Cikini. Dimana bangunan tersebut tidak hanya menjadi kantor partai, namun sekarang juga menjadi salah satu destinasi baru bagi warga Jakarta. Adapun *The Twins* yang mampu memberikan paradigma baru bahwa rumah sempit dan murah juga bisa didapatkan hanya dengan mengeluarkan biaya 400 juta rupiah.

Saat ini, DELUTION mengerjakan setidaknya 75 proyek setiap tahunnya, dibidang *low rise design* maupun *mid-hi design* yang terdiri dari berbagai klien individu hingga startup, Swasta Nasional hingga Multinasional.

2.2. Struktur Organisasi Perusahaan

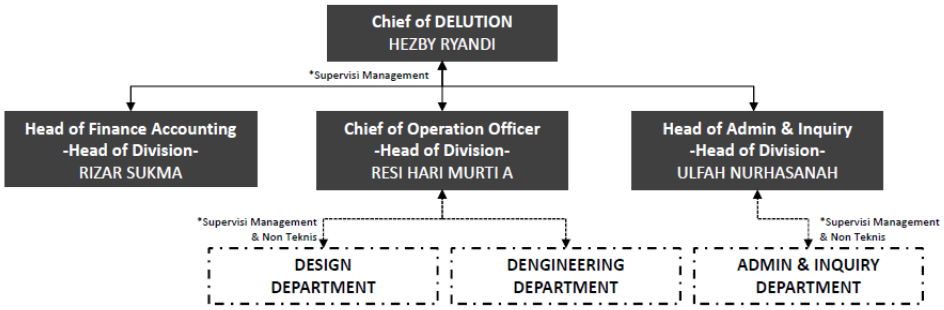

Gambar 2.2 Struktur Organisasi DELUTION
(Sumber: Admin DELUTION)

Secara keseluruhan, DELUTION membagi pekerjaan dalam 3 divisi yaitu *finance accounting division*, *operation officer division* dan *admin & inquiry division.* Pada bagan organisasi ini memisahkan antara keuangan, desain, dan admin yang bekerja mengatur jalannya proyek-proyek di DELUTION. Pemisahan ini juga didasari oleh perusahaan DELUTION yang kian lama semakin berkembang, dari sisi jumlah karyawan serta jumlah proyek yang dikerjakan.

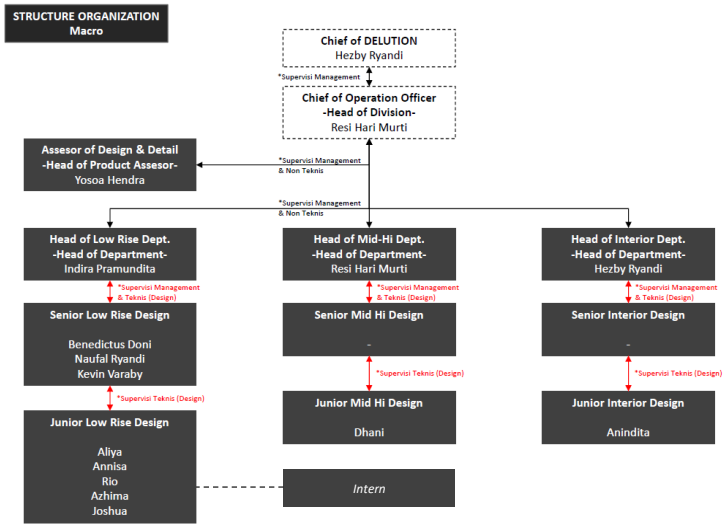

Gambar 2.3 Struktur Organisasi DELUTION (Operation Officer)
(Sumber: Admin DELUTION)

Selama masa kerja praktik di DELUTION, penulis hanya terlibat dalam divisi desain yang mana mendapatkan kerjaan langsung dari para Arsitek dari divisi *junior low rise design*. Pada divisi *operation officer* DELUTION membagi pekerjaan dalam 3 divisi yaitu *low rise*, *mid-hi* dan *interior design.* Penempatan struktur organisasi ini didasari oleh keahlian tiap Arsitek masing-masing. Pengerjaan biasanya dimulai dari desain proposal yang dikerjakan oleh Arsitek yang bertanggung jawab, kemudian dilanjutkan pekerjaannya oleh Arsitek yang bertanggung jawab dalam mengerjakan desain skematik atau detail.