

## BAB 2

### GAMBARAN UMUM PERUSAHAAN

#### 2.1 Sejarah Singkat Perusahaan

PT Explorasi Nusantara adalah sebuah perusahaan yang bertempat di Bali. PT Explorasi Nusantara atau yang lebih dikenal sebagai Nexplorer berdiri pada tanggal 27 November 2007 dengan nomor lisensi 551.21/2900/I/DISPAR. Nexplorer bergerak dalam bidang jasa *Tour and Travel* atau perjalanan wisata. Nexplorer secara garis besar memiliki konsep bisnis *business-to-business* sehingga tidak berhadapan langsung dengan konsumen, melainkan melalui rekan bisnis.

#### 2.2 Visi dan Misi Perusahaan

PT Explorasi Nusantara memiliki visi yaitu menjadi partner utama yang terpercaya untuk perjalanan wisata di Bali. Sedangkan misi dari PT Explorasi Nusantara adalah memberikan layanan yang nyaman, hangat, dan mempesona dalam perjalanan di Pulau Dewata, menyediakan layanan yang baik dalam persiapan fasilitas dan kebutuhan perjalanan wisata, menawarkan layanan perjalanan spesial dengan konsep eksklusif dan membangun kemitraan yang strategis dengan para rekan bisnis.

UMN

UNIVERSITAS  
MULTIMEDIA  
NUSANTARA

### 2.3 Struktur Organisasi Perusahaan

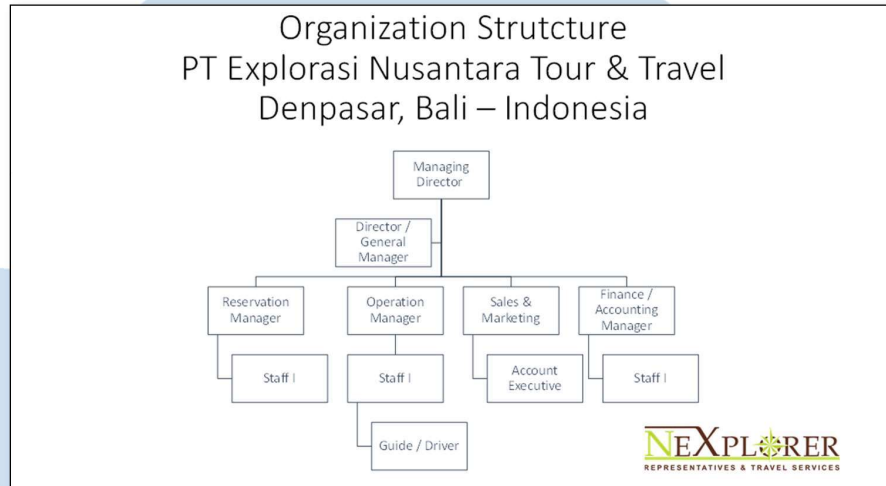

Gambar 2.1 Struktur Organisasi PT Explorasi Nusantara

Gambar diatas menjelaskan struktur perusahaan PT Explorasi Nusantara. Perusahaan dikepalai oleh seorang *Managing Director* dibantu dengan *Director*. Dalam operasional sehari-hari, pekerjaan dibagi kedalam 4 divisi, yaitu *reservation*, *operation*, *sales* dan *finance*. Keempat divisi tersebut dikepalai oleh seorang manager yang bertanggung jawab kepada *Director* dan *Managing Director*.

Bagian *reservation* dan *operation* bertugas untuk melakukan komunikasi dengan partner kerja seperti hotel dan restoran dan melakukan booking. Bagian sales dan marketing bertugas untuk melakukan segala kegiatan pemasaran yang dilakukan terhadap pasar maupun pameran, sedangkan bagian *finance* bertugas untuk menangani keuangan perusahaan.