

BAB II

GAMBARAN UMUM PERUSAHAAN

2.1 Sejarah Perusahaan

KKP PT. Bintang Mandiri Konsultama beralamat di Ruko Melati Mas Square Blok A2 No. 26, Jelupang, Serpong Utara, Tangerang Selatan merupakan perusahaan yang berkecimpung di bidang jasa perpajakan dan penasihat bisnis yang didirikan oleh Bapak M. Alam Sumanta S.E., Tujuan didirikannya KKP PT. Bintang Mandiri Konsultama yaitu untuk memberikan kemudahan bagi wajib pajak untuk menjalankan hak dan kewajiban perpajakannya. KKP PT. Bintang Mandiri Konsultama memiliki Visi dan Misi yaitu;

Visi Kantor Konsultan Pajak PT. Bintang Mandiri Konsultama

Memberikan manfaat bagi Wajib Pajak dalam menjalankan hak dan kewajiban sesuai ketentuan perpajakan yang berlaku, yaitu menghitung, membayar, dan melaporkan kewajibannya.

Misi Kantor Konsultan Pajak PT. Bintang Mandiri Konsultama

1. Memberikan pelayanan jasa konsultasi perpajakan yang terbaik bagi para klien
2. Memberikan pelayanan secara professional
3. Memberikan solusi yang tepat atas permasalahan klien baik mengenai perpajakan maupun akuntansi

4. Membantu pengembangan pengetahuan khususnya di bidang perpajakan dan akuntansi bagi para mahasiswa dan instansi yang membutuhkan

Jasa- jasa yang diberikan oleh Kantor Konsultan Pajak PT. Bintang Mandiri Konsultama sebagai berikut:

1. *Tax Service*

Tax service yang diberikan oleh KKP PT. Bintang Mandiri Konsultama yaitu memberikan konsultasi mengenai hak untuk mendapatkan fasilitas ataupun kemudahan dalam bertransaksi dan berdiskusi perihal kewajiban untuk melakukan pelaporan ataupun pembayaran untuk Wajib Pajak Orang Pribadi maupun Badan.

2. *Tax Review*

Pelayanan jasa *Tax Review* yang dilayani oleh Kantor Konsultan Pajak PT. Bintang Mandiri Konsultama yaitu meninjau ulang perihal kewajiban pembayaran serta pelaporan perpajakan yang dilakukan sesuai dengan perpajakan yang berlaku di Indonesia sehingga dapat terhindar ataupun mengetahui sejak dini sanksi administrasi perpajakan yang dapat memberatkan wajib pajak.

3. *Tax Audit*

Pelayanan jasa *Tax audit* yang diberikan oleh Kantor Konsultan Pajak PT. Bintang Mandiri Konsultama memiliki tujuan untuk meninjau ulang kewajiban

administrasi terkait pencatatan ataupun pembukuan yang sesuai dengan peraturan perpajakan yang diberlakukan oleh pemerintah sehingga wajib pajak dapat mengetahui sejak awal dan terhindar sanksi administrasi perpajakan yang berlaku yang dapat merugikan wajib pajak.

4. Banding atau Gugatan

Kantor Konsultan Pajak PT. Bintang Mandiri Konsultama memberikan pelayanan jasa atas Banding atau Gugatan, bertindak sebagai kuasa hukum yang akan membela wajib pajak dalam memperjuangkan haknya dalam Surat Keputusan Hasil Keberatan yang dimana wajib pajak merasa masih merasa keberatan atas hasil sidang di Pengadilan Pajak sehingga wajib pajak dapat terhindar dari utang pajak yang sebenarnya tidak ditanggung oleh wajib pajak.

KKP PT. Bintang Mandiri Konsultama mempunyai berbagai macam klien yang memiliki bidang usaha yang berbeda- beda. Beberapa klien yang pernah ditangani selama pelaksanaan kerja magang berlangsung yaitu:

1. PT. CM

Perusahaan bergerak di bidang impresariat bidang seni yang berlokasi di Tangerang Selatan

2. PT. MSP

Perusahaan bergerak di bidang *Advertising* yang berlokasi di kota Tangerang Selatan.

3. CV. I

Perusahaan bergerak di bidang jasa yang berlokasi di Tangerang

4. PT. H

Perusahaan bergerak di bidang perdagangan besar komputer yang berlokasi di Tangerang.

5. PT. SM

Perusahaan bergerak di bidang manufaktur yang berlokasi di Tangerang.

6. PT. SA

Perusahaan bergerak di bidang usaha pom bensin yang berlokasi di Tangerang.

7. CV. AT

Perusahaan bergerak di bidang jasa sewa genset yang berlokasi di Tangerang.

8. PT. PC

Perusahaan bergerak di bidang perdagangan yang berlokasi di Tangerang.

9. CK

Orang Pribadi yang memiliki usaha berbentuk UMKM berlokasi di Tangerang

10. PT. MAV

Perusahaan bergerak di bidang jasa kontraktor pameran dan *digital printing* yang berlokasi di Tangerang Selatan.

11. PT. PTM

Perusahaan bergerak di bidang perdagangan yang berlokasi di Tangerang.

12. PT. AKK

Perusahaan bergerak di bidang jasa periklanan yang berlokasi di Tangerang Selatan.

13. PT ATI

Perusahaan bergerak di bidang penyewaan AC dan Genset yang berlokasi di Jakarta Utara.

14. PT. PDP

Perusahaan bergerak di bidang konstruksi yang berlokasi di Tangerang.

15. BDP

Orang Pribadi yang memiliki usaha bidang tekstil yang berlokasi di Jakarta

16. PT. AF

Perusahaan bergerak di bidang konstruksi yang berlokasi di Tangerang.

17. PT. GBE

Perusahaan bergerak di bidang konstruksi yang berlokasi di Tangerang.

18. PT. W

Perusahaan bergerak di bidang penyediaan batu kapur yang berlokasi di kota Suka Bumi

19. LYT

Orang Pribadi yang memiliki usaha berbentuk UMKM berlokasi di Jakarta

2.2 Struktur Organisasi Perusahaan

Daftar Karyawan serta jabatan yang dipegang oleh Kantor Konsultan Pajak PT.

Bintang Mandiri Konsultama

Gambar 2.1
Bagan Struktur Organisasi
KKP PT. Bintang Mandiri Konsultama

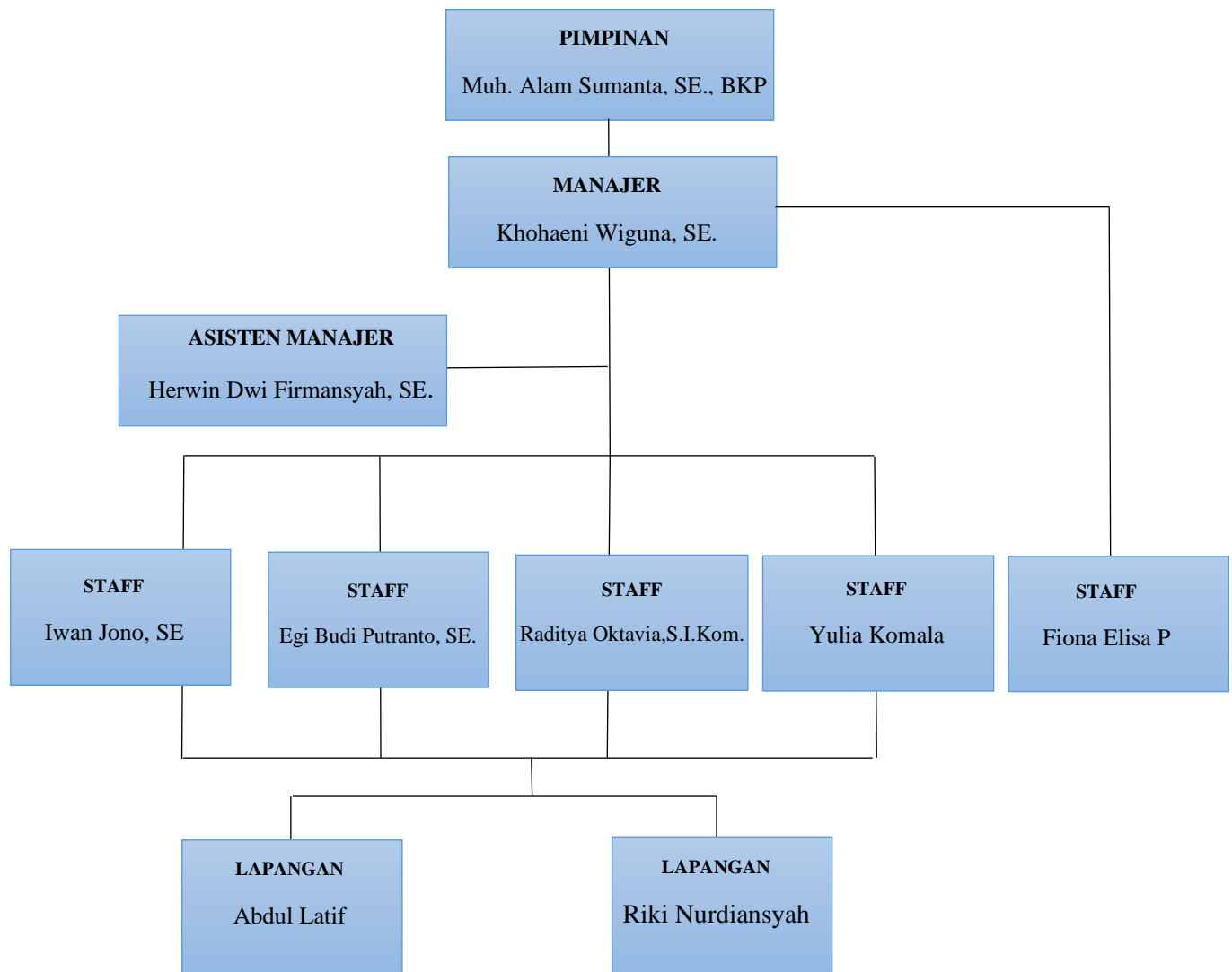

(Sumber: Data Perusahaan yang diolah kembali)

Kegiatan perusahaan secara *general* dibagi menjadi dua fungsi, yaitu:

1. Fungsi *Internal*

Karyawan memiliki tugas yaitu untuk menghitung pajak- pajak klien yang bersifat rutin atau pajak yang diharuskan untuk dibayar tiap bulan maupun tahunan seperti PPh pasal 21, PPh pasal 25, PPN masukan dan keluaran, bertugas untuk membuat Surat Setoran Pajak (SSP) dan mengisi *form* SPT masa dan tahunan serta meng-*input* faktur pajak. Semua data- data yang diperlukan oleh staff didapatkan dari klien dengan cara meminta data tersebut ke klien. Terdapat 4 karyawan yang menjabat di dalam fungsi *internal* ini yaitu Bapak Iwan Jono, S.E., Bapak Egy Budi Putranto, S.E., Ibu Raditya Oktavia dan Ibu Yulia Komala.

2. Fungsi Eksternal

Fungsi Eksternal ini dijalankan oleh karyawan bagian lapangan dengan tugas yang diberikan berupa membantu untuk melakukan pembayaran pajak para klien yang telah dihitung oleh karyawan internal ke bank bank yang telah ditentukan dengan menggunakan SSP serta bertugas untuk menangani bagian pendaftaran NPWP baru untuk Wajib Pajak Orang Pribadi maupun Badan. Terdapat 2 karyawan yang menjabat di dalam fungsi eksternal ini yaitu Bapak Abdul Latif dan Bapak Riki Nurdiansyah.

Berikut merupakan tugas yang dikerjakan dari masing- masing struktur organisasi:

1. Pimpinan

Memiliki tugas yaitu memberikan arahan dan masukkan kepada manajer, asisten manajer, staff dan lapangan, bertugas sebagai pengambil keputusan dan bertanggung jawab atas *client- client* yang terdapat di KKP PT. Bintang Mandiri Konsultama.

2. Manajer

Memiliki tugas yaitu menerima informasi dari pimpinan maupun *client*, menyampaikan informasi kepada pimpinan, asisten manajer dan para *staff*, menentukan tugas yang dikerjakan oleh masing- masing *staff*, mengawasi pekerjaan masing- masing *staff* serta melaporkan hasil pekerjaan kepada pimpinan.

3. Asisten Manajer

Memiliki tugas yaitu membantu tugas- tugas manajer serta mendampingi manajer ketika manajer akan melaporkan hasil pekerjaan kepada pimpinan.

4. Staff

Memiliki tugas yaitu menerima informasi dari manajer dan melakukan pekerjaan yang diberikan manajer dan menjalankan fungsi internal perusahaan yaitu menghitung pajak- pajak klien yang bersifat rutin atau pajak yang diharuskan untuk dibayar tiap bulan maupun tahunan seperti PPh pasal 21, PPh pasal 25, PPN masukan dan keluaran, bertugas untuk membuat Surat Setoran

Pajak (SSP) dan mengisi form SPT masa dan tahunan serta meng-input faktur pajak.

5. Lapangan

Memiliki tugas untuk mengumpulkan dan menyimpan dokumen *client* serta menjalankan fungsi eksternal perusahaan yaitu membantu untuk melakukan pembayaran pajak para klien yang telah dihitung oleh karyawan internal ke bank- bank yang telah ditentukan dengan menggunakan SSP serta bertugas untuk menangani bagian pendaftaran NPWP baru untuk Wajib Pajak Orang Pribadi maupun Badan.

Dalam proses pelaksanaan kerja magang, penulis menempati posisi sebagai *Junior Tax Consultant*. Dalam proses pelaksanaan kerja magang, penulis mendapatkan bimbingan dari Bapak Khohaeni Wiguna, S.E. yang menjabat sebagai manajer dari KKP PT. Bintang Mandiri Konsultama.