BAB 2
GAMBARAN UMUM PERUSAHAAN

2.1 Sejarah Singkat Perusahaan

Perusahaan ini PT. Dari Jaya Makmur dibentuk pertama kali oleh Danny Mardanus dan Riyan Bachtiar yang berdiri pada tahun 2020 yang berlokasi di Jalan Raya Kampung Melayu Wates No 30, Kampung Melayu Timur,Kecamatan Teluknaga, Kabupaten Tangerang. Dimulai dari pembuatan produk *air disinfectant* pada masa pandemik covid 19, Hingga saat ini perusahaan melebarkan sayap ke beberapa produk chemical lainnya. Banyak nya permintaan pasar membuat kami terus berinovasi menciptakan produk produk terbaik yg didukung oleh produsen profesional dan berpengalaman, Dan Sekarang Perusahaan kami bergerak dibidang distribusi product chemical aerosol maupun liquid mencakup produk *otomotif,homecare, babycare, kosmetik, healthcare chemical industry.* Kami menjual berbagai macam produk dalam kemasan aerosol ataupun liquid.

2.2 Visi dan Misi Perusahaan

Visi PT. Dari Jaya Makmur adalah Menjadi perusahaan distribusi terbaik yang berdaya saing tinggi yg diminati pasar dalam negeri maupun luar negeri

Misi PT. Dari Jaya Makmur adalah sebagai berikut:

- Menciptakan produk innovatif, kreatif dan value for money
- Memberikan pelayanan maksimal terhadap konsumen
- Memenuhi tuntutan pasar dengan mengutamakan kepuasan pelanggan

2.3 Struktur Organisasi Perusahaan

Struktur organisasi perusahaan PT Dari Jaya Makmur dapat dilihat pada Gambar 2.1.

UNIVERSITAS MULTIMEDIA NUSANTARA

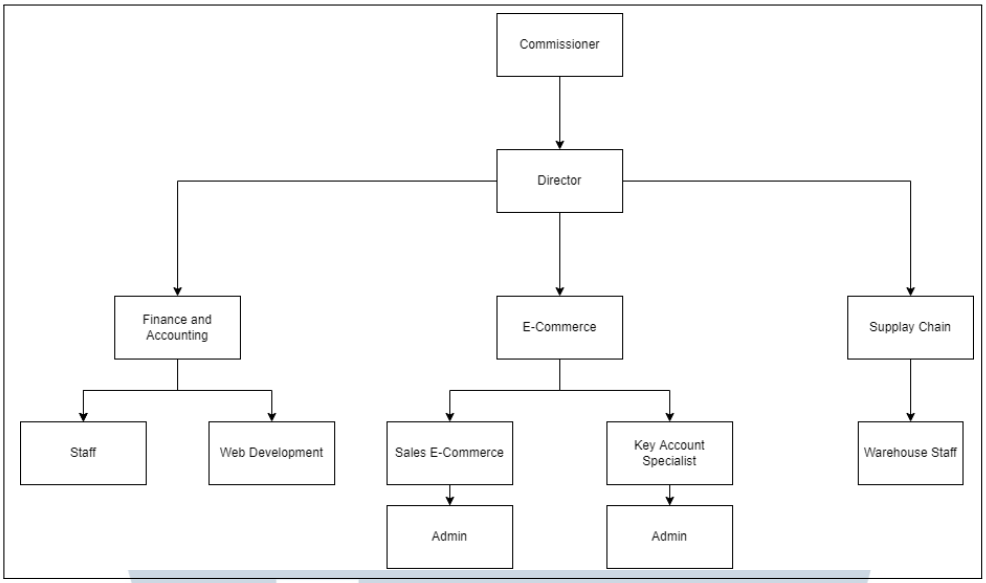

Gambar 2.1. Struktur organisasi perusahaan PT Dari Jaya Makmur
Sumber: Dokumentasi Internal Perusahaan 2022

Perusahaan PT. Dari Jaya Makmur memiliki berbagai macam divisi di dalam struktur organisasi yang dapat dilihat pada gambar 2.1 Setiap divisi mempunyai tugas yang berbeda beda. Berikut adalah tugas dari divisi :

1. Komisaris

   Bertugas untuk Menyusun strategi bisnis, mengatur dan bertanggung jawab terhadap keseluruhan divisi

2. Direktur

   Bertugas untuk memimpin jalannya operasional perusahaan

3. Finance and Accounting

   Bertugas untuk mengelola dan mengatur keuangan perusahaan, perencanaan keuangan dan laporan keuangan

4. Web Development

   Bertugas untuk mengatur dan bertanggung jawab terhadap pembuatan website perusahaan PT. Dari Jaya Makmur

5. Supplay Chain

   Bertugas untuk mengelola dan mengatur produksi dari produk

6. Sales E-Commerce

   Bertugas untuk megantur pemasaran dan penjualan

7. Key Account Specialist

   Bertugas untuk mengatur dan menjalin hubungan dengan client

8. Warehouse staff

   Bertugas untuk mengatur ketersediaan barang di gudang

UMN
UNIVERSITAS
MULTIMEDIA
NUSANTARA