

BAB II

GAMBARAN UMUM PERUSAHAAN

2.1. Tentang Sekolah SMP PGRI 396



Gambar 2.1 Logo PGRI

Gambar 2.1 Logo PGRI diatas merupakan logo yang digunakan setiap sekolah PGRI yang merupakan inisiatif dari PGRI. PGRI ini membangun pendidikan swasta di tingkat Sekolah Dasar (SD), Sekolah Menengah Pertama (SMP) dan Sekolah Menengah Pertama (SMA) atau sederajat. Salah satu nya adalah SMP PGRI 396 yang berlokasi di Jl. Raya Perumnas Bumi Kelapa Dua, Kelapa Dua, Tangerang, Banten. SMP PGRI 396 ini berdiri sejak 1988 hingga saat ini dan memiliki akreditasi A, dengan memiliki tenaga pendidik sebanyak 13 orang, siswa sebanyak 299 orang dan memiliki 9 ruang belajar.

2.2. Visi dan Misi Sekolah

2.2.1. Visi Sekolah

Terwujudnya Peserta Didik yang Berakhlak Mulia, Unggul dalam Prestasi Akademik dan Non-Akademik, serta Berkarakter Budaya Bangsa.

2.2.2. Misi Sekolah

- a. Menciptakan kegiatan pembelajaran yang efektif, efisien dan kondusif.
- b. Mengamalkan ajaran-ajaran agama sebagai pencerminan agama dalam berperilaku dan berbudaya.
- c. Menerapkan disiplin dalam berbagai kegiatan.
- d. Mengoptimalkan pencapaian perstasi akademik dan non-akademik.
- e. Meningkatkan profesional guru dan pegawai dalam berbagai kegiatan

2.3. Struktur Organisasi

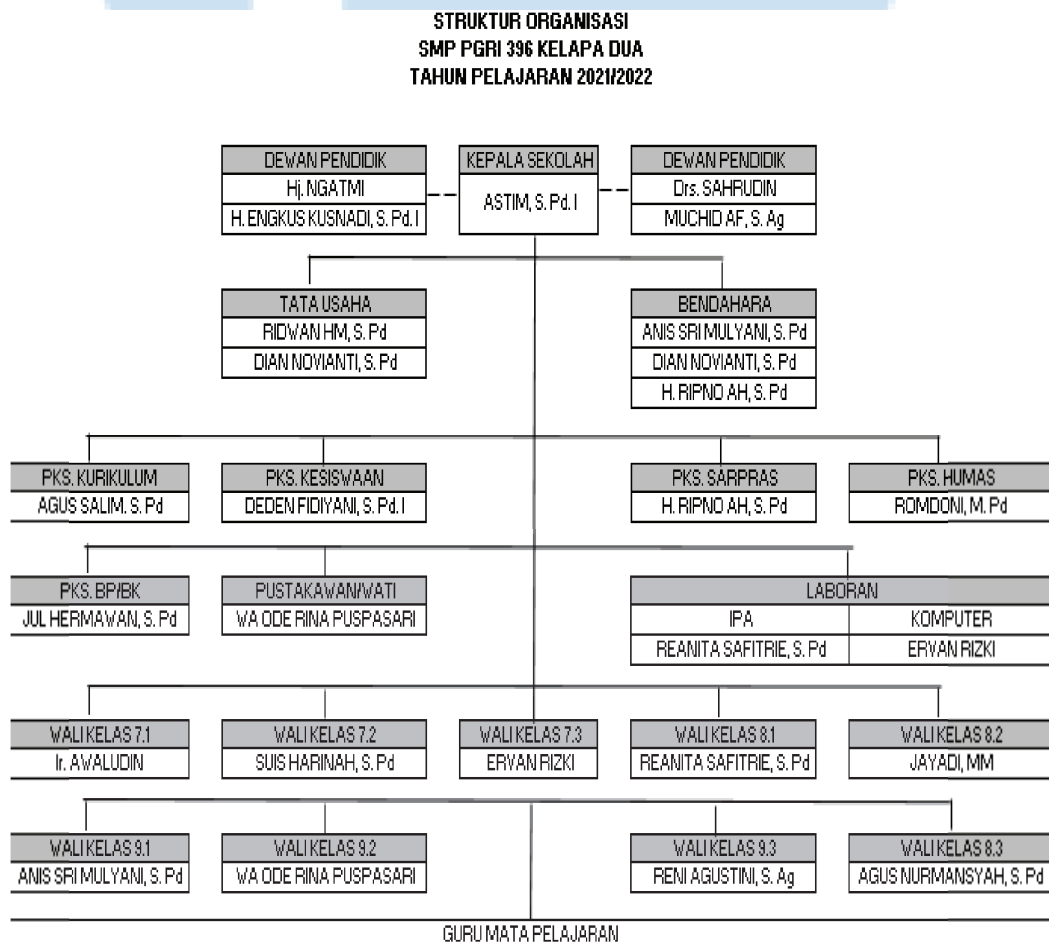

Gambar 2.2 Struktur Organisasi

Pada gambar 2.2 Struktur Organisasi, jabatan kepala sekolah diisi oleh Bapak Astim, S.Pd.I. Lalu jajarannya terdapat 4 orang dewan pendidik, 2 orang tata usaha, 3 orang bendahara, masing-masing 1 orang kurikulum, kesiswaan, sarpras, humas, bp/bk, PJ lab IPA, PJ lab Komputer, dan wali kelas.

