

BAB II

GAMBARAN UMUM PERUSAHAAN

2.1 Sejarah Singkat Perusahaan

PT Insan Performa Consultants didirikan pada tanggal 8 September 1998 oleh sekelompok profesional yang berpengalaman di bidang pengembangan Sumber Daya Manusia (SDM) yang berdedikasi untuk meningkatkan kualitas SDM Indonesia. Misi utama didirikannya Insan Performa Consultants adalah turut berkontribusi secara nyata dalam meningkatkan nilai-nilai kompetitif insan Indonesia dalam persaingan bisnis global Penelitian Terdahulu.



Gambar 2. 1 Gambar Logo PT Insan Performa

PT Insan Performa adalah salah satu perusahaan yang bergerak dibidang jasa konsultasi bisnis dari tahun 1998 hingga 2022 dan masih berjalan sampai penulis selesai dalam melakukan kegiatan magang di dalam perusahaan tersebut. Di dalam perusahaan ini tidak memiliki tenaga Teknologi Informatika yang banyak dan kuat dikarenakan di tahun 2020 banyak melakukan pengeluaran pegawai dan hanya 1 orang yang diminta untuk bekerja di dalam kategori Teknologi Informatika. PT Insan Performa juga selain menjual jasa dalam konseling PT Insan Performa memberikan pusat pelatihan jasa yang di dalamnya client perusahaan PT Insan Performa diizinkan untuk di bantu dalam membuat design atau aplikasi teknologi yang akan di lakukan oleh pekerja teknologi informatika PT Insan Performa.

Insan Performa's Clients (1998-2021)

13



Gambar 2. 2 Client Insan Performa

Selama lebih dari 24 tahun berdiri PT Insan Performa telah melayani klien perusahaan swasta hingga badan usaha milik negara seperti Trakindo Utama, Pertamina Persero, Direktorat Jendral Pajak, Bank Indonesia, Nirwana Garden Resort, dan Puri Dibya Property (Margocity Mall). Saat ini PT Insan Performa sedang berfokus dalam pelayanan dalam pengembangan konsulting secara online untuk mendukung proses bisnis pelanggannya.

2.1.1 Visi dan Misi

Setiap Perusahaan memiliki visi dan misi mereka demi meraih tujuan dan keberhasilan perusahaan tersebut, begitu juga PT Insan Performa. Hal ini bertujuan agar PT Insan Performa tetap konsisten dalam bisnis mereka dan juga menjadi motivasi agar bisa bersaing dengan perusahaan lain. Berikut adalah visi dan misi PT Insan Performa:

- Visi:
Menjadi Firma Konsultan Yang Kinerja Terintegrasi Paling Berharga di Indonesia dan Dunia
- Misi:
Pengembangan dan Inovasi Layanan serta solusi Untuk Membantu Klien.
Mengembangkan profesionalisme dan kompetensi konsultan
Membangun Organisasi Kelas Dunia.

2.2 Struktur Organisasi Perusahaan

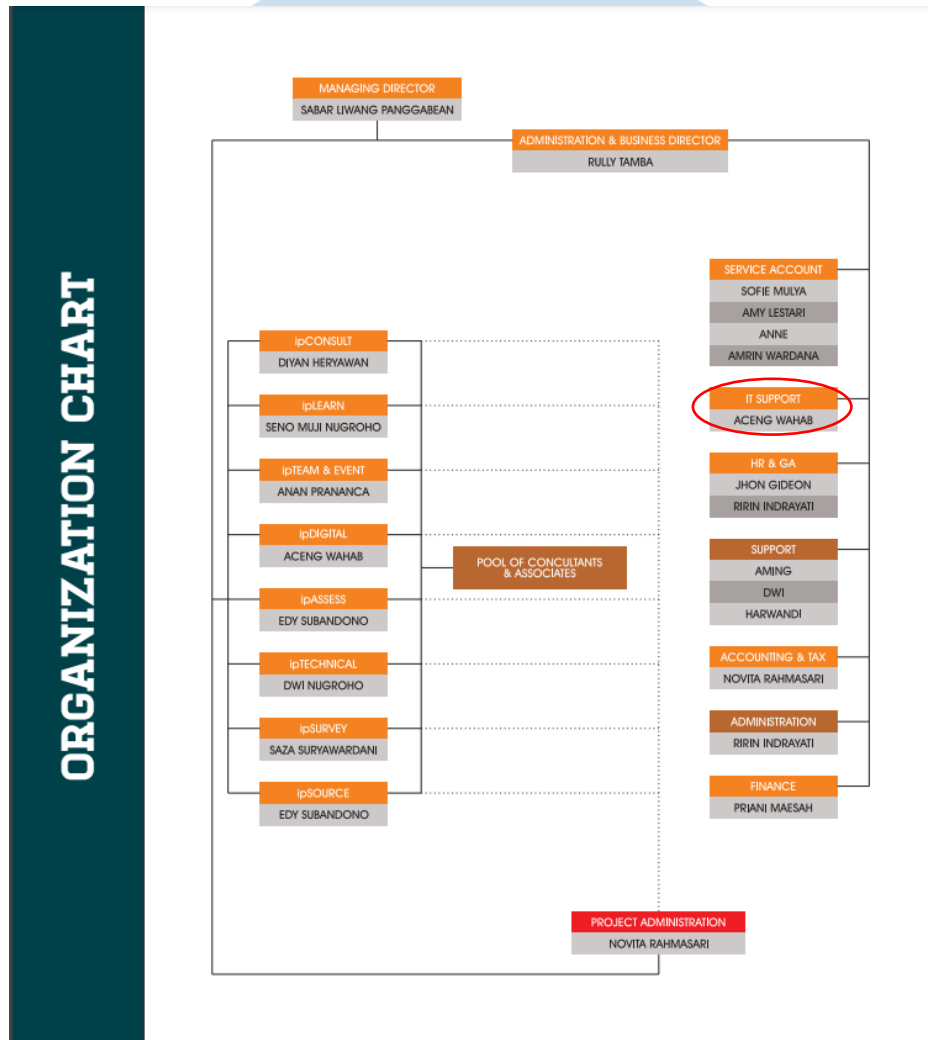

Gambar 2. 3 Struktur Organisasi Perusahaan

Setiap perusahaan memiliki struktur organisasi, dan setiap bagian mempunyai peran yang berbeda. Gambar 2.2 merupakan sebuah struktur organisasi yang ada di PT Insan Performa. Dalam struktur organisasi tersebut memiliki beberapa divisi yaitu service account, IT Support, Human Resource & General Affair, Support, Accounting & Tax, Administration, Finance, Project Administration.