

BAB II GAMBARAN UMUM PERUSAHAAN

2.1. Deskripsi Perusahaan

Berdasarkan dokumen resmi perusahaan yang diserahkan kepada penulis, PT. Origin Imaji Indonesia merupakan konsultan perancangan arsitektur dan interior yang berfokus pada proyek residensial, komersial, industri, rekreasi, layanan medis, pendidikan, dan sosial. Perusahaan ini didirikan pada tahun 2014. Awalnya PT. Origin Imaji Indonesia beroperasi di Gedung One Pacific Place, lantai 11 Lantai 11, Jl. Jend. Sudirman, SCBD namun kini berpindah ke Jl. Dempo V, RW.3, Gunung, Kec. Kby. Baru.

PT. Origin Imaji Indonesia memiliki visi untuk menyelesaikan proyek dengan skala maupun tingkat kompleksitas yang beragam. Sedangkan misi yang dicapai dari perusahaan ini yaitu untuk memberikan karya dengan pengetahuan teknis serta material yang memadai dengan selalu untuk up-to-date teknologi terkini untuk merencanakan karya secara cermat dari sisi estetika, konstruksi dan anggaran biaya agar tercipta karya yang well designed. Dari desain-desain yang dirancang, terdapat sebuah filosofi yang dipegang oleh perusahaan yaitu *“We believe the essence of creating form within the spaces lied beneath is balance solid – void , massive – transparent well blended to appear contemporary”*.



Gambar 2.1 Logo PT. Origin Imaji Indonesia

Sumber: Dokumen perusahaan

Logo dari PT. Origin Imaji Indonesia berupa lingkaran dengan bentuk menyerupai rumah di dalamnya (gambar 2.1). Produk dari PT. Origin Imaji Indonesia adalah proyek-proyek arsitektural berupa gambar kerja (denah, gambar tampak, gambar potongan,

detail material, dan lainnya) dan proyek interior berupa gambar kerja dan gambar render (tampak dari tiap sisi, material yang digunakan, jenis penerangan, detail, dan lainnya).

2.2. Struktur Organisasi Perusahaan

Struktur organisasi dari PT. Origin Imaji Indonesia yaitu:

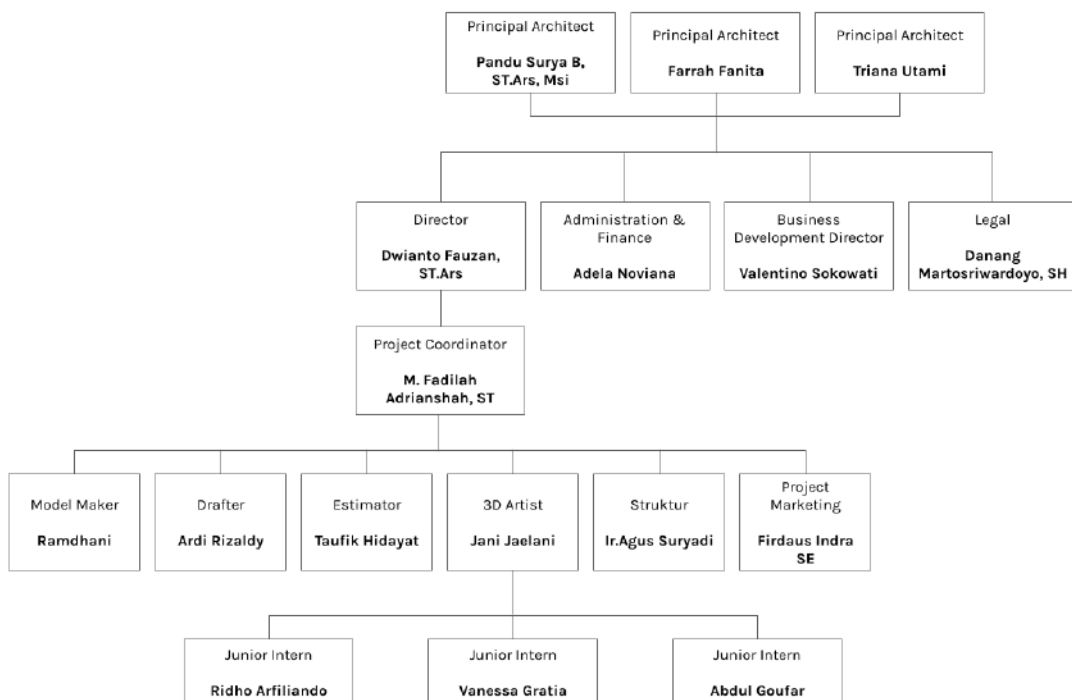

Gambar 2.2 Bagan Struktur Organisasi Perusahaan PT. Origin Imaji Indonesia

Sumber: Karya pribadi, 2022

Pada gambar 2.2, ditampilkan bahwa PT. Origin Indonesia dipimpin oleh 3 principal architect yaitu Pandu Surya B., Triana Utami, dan Farrah Fanita. Terdapat juga pembagian 2 pembagian cabang yaitu cabang tim desain proyek dan cabang administrasi. Pada tim administrasi terdapat Business Development Director, Administration & Finance, dan Legal. Tim desain proyek dipimpin oleh director dan dibawah oleh koordinator proyek. Di bawah koordinator proyek terdapat karyawan dari berbagai divisi dan cabang terakhir (paling bawah) diisi oleh junior intern.