

BAB II

GAMBARAN UMUM PERUSAHAAN

2.1 Sejarah Singkat Perusahaan

“*Lisanna Online Accounting and Tax Consultant* adalah konsultan pajak terdaftar yang menjadi pilihan terbaik bagi perseorangan dan badan serta pelaku bisnis dalam memenuhi seluruh kewajiban perpajakan. *Lisanna Online Accounting and Tax Consultant* berkomitmen untuk selalu memberikan pelayanan terbaik dengan integritas yang tinggi, serta menjaga kerahasiaan dan kepercayaan yang diberikan, berdasarkan kemampuan dan pengalaman yang luas di bidang perpajakan. *Lisanna Online Accounting and Tax Consultant* berlokasi di Jl. Ks. Tubun No.106B, RT.002/RW.001, Ps. Baru, Kec. Karawaci, Kota Tangerang, Banten 15112. Visi misi *Lisanna Online Accounting and Tax Consultant* yaitu menjadi konsultan pajak yang terbaik sehingga seluruh klien dapat tetap fokus menjalankan kegiatan bisnis untuk mencapai kesuksesan klien” (lisannaconsulting.com).

2.2 Bidang Pekerjaan

Jasa yang diberikan oleh *Lisanna Online Accounting and Tax Consultant* antara lain: (lisannaconsulting.com):

1. “*Tax Compliance/Kepatuhan Pajak*”

“Meliputi penelitian terhadap transaksi keuangan, pembukuan dan laporan keuangan klien/wajib pajak, serta membantu melakukan perhitungan dan penyusunan laporan pajak berdasarkan peraturan perundang – undangan yang berlaku, untuk kewajiban pajak sebagai berikut”:

- a. “Surat Pemberitahuan Masa PPh Pasal 21, PPh Pasal 22, PPh Pasal 23/26 dan PPh Final”
- b. “Surat Pemberitahuan Masa Pajak Pertambahan Nilai”
- c. “Surat Pemberitahuan Tahunan PPh Wajib Pajak Orang Pribadi”
- d. “Surat Pemberitahuan Tahunan PPh Wajib Pajak Badan”

2. “*Tax Audit Assistance/Asistensi Pemeriksaan Pajak*”

“Membantu dan mendampingi klien/wajib pajak dalam proses pemeriksaan pajak yang dilakukan oleh Direktorat Jenderal Pajak

sehubungan dengan permohonan restitusi oleh klien/wajib pajak atau alasan lain. Bantuan pendampingan dilakukan sejak terbitnya surat perintah pemeriksaan dan meliputi bantuan mempersiapkan dokumen yang diminta untuk dipinjam oleh pemeriksa, menjawab pertanyaan-pertanyaan yang diajukan pemeriksa, melakukan diskusi dengan pemeriksa sampai dengan pemberian tanggapan dan pembahasan akhir dengan pemeriksa atas pemberitahuan hasil pemeriksaan”.

3. *“Tax Objection Assistance/Asistensi Keberatan Pajak”*

“Membantu dan mendampingi klien/wajib pajak sehubungan dengan ketidaksetujuan/keberatan terhadap surat ketetapan pajak yang dikeluarkan oleh Direktorat Jenderal Pajak atau permohonan pengurangan/pembatalan surat ketetapan pajak. Bantuan pendampingan dilakukan sejak penyusunan surat keberatan atau permohonan pengurangan/pembatalan surat ketetapan pajak, termasuk juga membantu mempersiapkan dokumen, menjawab pertanyaan-pertanyaan yang diminta dan diajukan oleh peneliti/penelaah pajak, melakukan diskusi sampai dengan pemberian tanggapan dan pembahasan akhir”.

4. *“Outsource Finance”*

“Membantu perusahaan (klien) meningkatkan pertumbuhan bisnis dengan melakukan penyusunan semua tagihan sesuai tanggal jatuh tempo. Memberikan peluang bagi perusahaan untuk fokus pada bagian inti bisnis yang sedang berkembang. Menjalankan transaksi token maker KlikBCA Bisnis. Mengalihkan pengelolaan keuangan dengan membantu klien menghilangkan metode akuntansi tradisional yang mengandalkan pemrosesan keuangan manual dan menggantinya dengan alur kerja otomatis”.

5. *“Tax Review”*

“Melakukan analisa dan pengujian terhadap transaksi-transaksi keuangan dan pembukuan klien/wajib pajak untuk mengetahui potensi kewajiban perpajakan yang timbul dan menghindari/mengurangi kesalahan-kesalahan

yang mungkin terjadi yang dapat mengakibatkan kerugian/beban sanksi denda bagi klien/wajib pajak. Analisa dan pengujian yang dilakukan juga dapat digunakan oleh klien/wajib pajak untuk melakukan perencanaan pajak/tax planning di masa yang akan datang berdasarkan ketentuan perundang-undangan perpajakan yang berlaku”.

6. “*Payroll Outsourcing*”

“Membantu Wajib Pajak untuk mencapai keefektifan pekerjaan penggajian dan sekaligus pemenuhan kewajiban PPh Pasal 21, yang meliputi”:

- a. “Menghitung gaji yang harus dibayarkan kepada seluruh karyawan”
- b. “Menghitung PPh Pasal 21 karyawan”
- c. “Mempersiapkan penyusunan dan pelaporan SPT PPh Pasal 21”
- d. “Membuatkan slip gaji untuk seluruh karyawan”

7. “*Accounting Service*”

“Kami akan melakukan penyusunan Laporan Keuangan berdasarkan dokumen, catatan dan informasi keuangan lainnya yang diberikan manajemen perusahaan (klien). Laporan Keuangan yang dihasilkan setelah menggunakan layanan jasa akuntansi kami adalah berupa Neraca dan Rugi Laba”.

8. “*Legalitas*”

“Meliputi jasa pembuatan PT/CV baru, pengurusan SBU/SIUIJK, dan pengurusan legal lainnya”.

Selama melaksanakan kerja magang di perusahaan *Lisanna Online Accounting and Tax Consultant*, terdapat beberapa klien/perusahaan yang ditangani seperti:

1. PT PBP

PT PBP merupakan perusahaan yang mengkhususkan diri pada distribusi yang berdiri sejak tahun 2018. PT PBP berlokasi di daerah Jakarta. Produk

PT PBP meliputi produk kecantikan, perawatan pribadi, dan kesehatan.

2. PT HMR

PT HMR merupakan perusahaan konsultan *property* yang sudah berdiri sejak tahun 2020. PT HMR berlokasi di daerah Summarecon. Dengan berbagai *product* dari *developer* Indonesia dan manca negara, seperti Summarecon, Agung Sedayu, Agung Podomoro, Ciputra, Metropolitan Land, Damai Putra, Modern Land, Astra, Hongkong Land, Keppel Land, dan masih banyak lagi lainnya.

3. PT EJE

PT EE merupakan perusahaan distributor AC. PT EE berdiri sejak tahun 1997. berlokasi di daerah Tangerang. Produk PT EE merupakan dealer resmi dari merk seperti Daikin, Sharp, Panasonic, LG, Gree dan merk lainnya.

4. CV EJE

CV EE merupakan perusahaan distributor AC. berlokasi di daerah Tangerang. Produk PT EE merupakan dealer resmi dari merk seperti Daikin, Sharp, Panasonic, LG, Gree dan merk lainnya.

5. PT HJY

PT HJ merupakan perusahaan konsultan *property* yang sudah berdiri sejak tahun 2018. PT HJ berlokasi di daerah Jakarta Timur.

6. PT AIA

PT AIA didirikan untuk memenuhi permintaan dari industri pakan ternak yang berdiri sejak tahun 2016.

7. PT JOY

PT JOY merupakan perusahaan yang bergerak dibidang *service center gadget* elektronik.

2.3 Struktur Organisasi dan Perusahaan

Struktur organisasi dari Lisanna *Online Accounting and Tax Consultant*, yaitu:

Gambar 2.1 Struktur Organisasi Lisanna *Online Accounting and Tax Consultant*

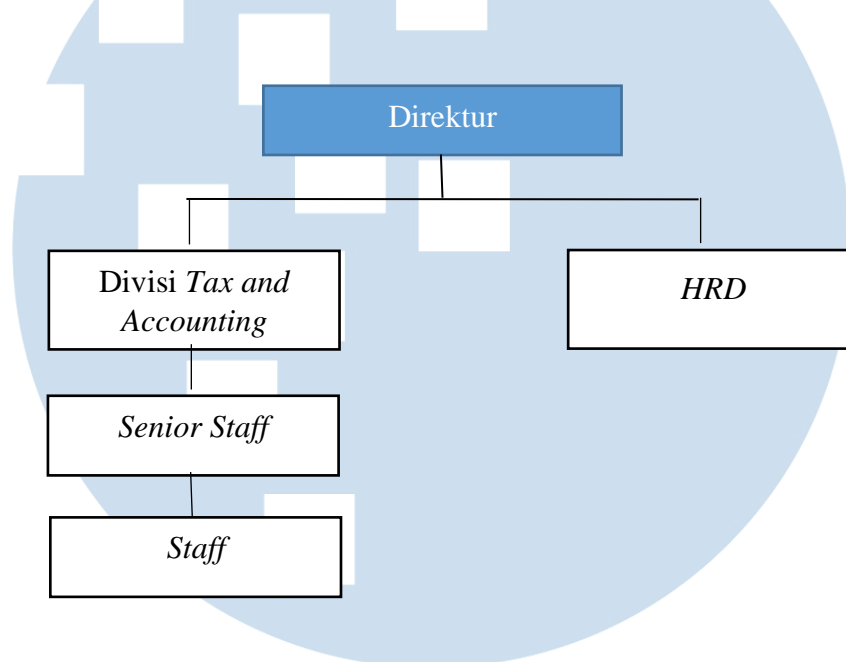

Sumber: *HRD Lisanna Online Accounting and Tax Consultant*

Berikut merupakan deskripsi tugas dari jabatan yang ada di Lisanna *Online Accounting and Tax Consultant*:

1. “Direktur”
“Direktur menduduki jabatan tertinggi dalam struktur organisasi. Direktur bertanggung jawab dengan klien. Direktur memiliki tanggung jawab yang besar dalam berlangsungnya jasa konsultan pajak dan pembukuan yang diberikan”.
2. “*HRD*”
“*HRD* bertugas melakukan penyeleksian dan perekrutan karyawan baru, memberikan orientasi bagi karyawan baru, menciptakan kondisi kerja yang aman dan kondusif, serta menyelenggarakan *training* untuk karyawan”.

3. “Divisi *Tax and Accounting*”

“*Divisi Tax and Accounting* merupakan sebuah divisi yang bertanggung jawab untuk membantu kebutuhan dan permintaan yang terkait dengan perpajakan serta sistem akuntansi klien. Dalam divisi ini terbagi menjadi *senior staff* dan *staff*”.

4. “*Senior Staff*”

“*Senior staff* memiliki tugas dan tanggung jawab terhadap pelaksanaan kewajiban perpajakan dan pembukuan klien. *Senior staff* berperan sebagai ketua tim untuk memimpin anggotanya dalam pelaksanaan prosedur perpajakan dan pembukuan klien”.

5. *Staff*

“*Staff* bertugas mengikuti arahan dari *senior staff* dalam melaksanakan prosedur dan pembukuan klien. *Staff* bertanggung jawab langsung kepada *senior staff*. Selama magang ditempatkan sebagai mahasiswa magang yang bertugas untuk membantu pekerjaan yang diberikan *staff*”.

