

## BAB II

### GAMBARAN UMUM PERUSAHAAN

#### 2.1 Sejarah Singkat Perusahaan

Kantor Akuntan Publik Berlin & Elvi adalah Kantor Akuntan Publik bersertifikat yang didirikan pada 18 November 2021 dengan notaris Ariandi, SH., M.Kn. di Tangerang, Banten. KAP Berlin & Elvi terdiri dari 7 senior auditor dan 3 junior auditor. KAP Berlin & Elvi berdomisili di Duren Tiga, Jakarta Selatan, Indonesia.

Visi dan Misi KAP Berlin & Elvi adalah:

Visi:

1. “Selalu memperbarui informasi keuangan teknis terbaru untuk menegakkan integritas dan kepercayaan klien kami. Dengan demikian memastikan tingkat pelayanan tertinggi kami dipertahankan setiap saat.
2. Memberikan layanan yang berfokus pada nilai dengan meluangkan waktu untuk memahami bisnis klien, tantangan yang mereka hadapi, dan memberikan rekomendasi yang berarti untuk meningkatkan praktik bisnis.
3. Menghargai inisiatif dan kemajuan dalam organisasi kami”.

Misi:

“Menjadi KAP yang profesional, bereputasi baik, terpercaya, memberikan solusi terbaik untuk kemajuan bisnis klien khususnya dalam hal akuntansi dan perpajakan. Kami menawarkan tingkat kepuasan pelanggan tertinggi untuk setiap lini bisnis klien”.

Layanan yang ditawarkan Kantor Akuntan Publik Berlin & Elvi antara lain:

#### 1. Layanan Asuransi - Audit

KAP Berlin & Elvi memberikan jasa audit independen atas laporan keuangan klien yang dirancang untuk menilai kehandalan informasi keuangan yang disajikan oleh klien untuk digunakan oleh investor,

kreditor dan para *stakeholder* lain, dan menilai kesesuaiannya dengan standar akuntansi keuangan yang berlaku di Indonesia. Jasa audit yang ditawarkan oleh KAP Berlin & Elvi antara lain:

- a. Audit keuangan (*Financial audit*)
- b. Audit khusus (*Special audit*)
- c. Audit kepatuhan (*Compliance audit*)
- d. Reviu laporan kuartalan dan interim (*Review quarterly and interim reports*)
- e. Reviu uji tuntas (*Due diligence reviews*)
- f. Audit investigasi (*Investigation audit*)
- g. Audit internal dan reviu pengendalian internal (*Internal audit and internal control review*)
- h. Audit operasional (*Operational audit*)

## 2. Non Asuransi – *Taxation*

Perpajakan korporasi adalah salah satu komponen penting dari segi biaya yang dikeluarkan dan waktu yang harus dipakai dalam suatu perusahaan. KAP Berlin & Elvi membantu klien agar dapat meminimalkan eksposur pajak perusahaan dan membebaskan klien dari beban administrasi dalam memenuhi aturan perundang-undangan. Layanan yang diberikan KAP Berlin & Elvi antara lain:

- a. Perencanaan pajak (*Tax planning*)
- b. Konsultasi pajak (*Tax consultation*)
- c. Reviu pajak (*Tax review*)
- d. Klaim pengembalian pajak (*Tax refund claiming*)
- e. Pelaporan administrasi pajak (*Tax administrator reporting*)

## 3. Non Asuransi – *Accounting*

KAP Berlin & Elvi memberikan sejumlah layanan jasa akuntansi yang menjadi dasar bagi penyedia informasi yang akurat, tepat waktu untuk mendorong keputusan berbasis kinerja. Layanan yang diberikan oleh KAP Berlin & Elvi antara lain:

- a. Pembukuan (*Book keeping*)

- b. Analisis laporan keuangan (*Financial statement analysis*)
- c. Persiapan anggaran (*Budget preparation*)
- d. Penyelesaian dan persiapan laporan keuangan (*Completion and preparation of financial statements*)

Kantor Akuntan Publik Berlin & Elvi memiliki beberapa klien. Berikut adalah gambaran umum dari klien-klien yang ditangani selama proses magang:

1. PT AAA

PT AAA didirikan pada tahun 1997. Kegiatan usaha yang dilakukan oleh PT AAA bergerak dalam bidang perdagangan alat-alat kesehatan dan komponen kendaraan bermotor dari logam dan non logam serta impor, ekspor, interinsulair dan lokal segala macam barang dagang. PT AAA berkedudukan di Serang.

2. PT BBB

PT BBB didirikan pada tahun 2015, dan berlokasi di Jakarta Selatan. PT BBB bergerak di bidang pertambangan dan penggalan, perdagangan, informasi, dan komunikasi, dan ilmiah dan teknis.

3. PT CCC

PT CCC berdiri sejak tahun 1986. PT CCC bergerak di bidang pembuatan produk beton pracetak khususnya untuk saluran air, tetapi mendukung pasar beton pracetak lebih luas. PT CCC berlokasi di Jakarta Selatan.

4. PT DDD

PT DDD didirikan pada tahun 1996 dan berlokasi di Serang. PT DDD bergerak di bidang Plastik - Kain Sintetis, Film, Lembaran, Batangan, dll dan Kertas, Tabung & Kerucut.

5. PT EEE

PT EEE berdiri sejak tahun 2007 dan berlokasi di Kalimantan Barat. PT EEE bergerak dibidang industri pupuk alam/non sintesis.

6. PT FFF

PT FFF adalah organisasi nirlaba yang didirikan pada tahun 2007. PT FFF merupakan sebuah organisasi perhimpunan nasional di Indonesia yang bergerak dalam bidang sosial kemanusiaan. PT FFF berlokasi di Tangerang.

7. PT GGG

PT GGG didirikan pada tahun 2004 dan berlokasi di Jakarta. PT GGG bergerak di bidang penjualan alat teknik/mekanikal/alat pertambangan/alat pembangkit tenaga listrik, nikel/bauksit/aluminium/biji besi/bijih tembaga/baja/pasir.

8. PT HHH

PT HHH didirikan pada tahun 2014 dan berlokasi di Magelang. PT HHH bergerak di bidang industri olah raga, barang dari kulit dan kulit buatan untuk keperluan teknik atau industri dan perlengkapan pakaian dari kulit.

9. PT. III

PT III didirikan tahun 1988 dan berlokasi di Tangerang. PT III bergerak di bidang produksi barang jadi kulit imitasi.

10. PT JJJ

PT JJJ berdiri pada tahun 1988 dan berlokasi di Kalimantan Tengah. PT JJJ bergerak di bidang konstruksi gedung tempat tinggal, konstruksi gedung lainnya, konstruksi gedung industri, konstruksi gedung perkantoran, konstruksi gedung perbelanjaan, konstruksi gedung kesehatan, pemasangan bangunan pra fabrikasi untuk gedung, konstruksi jalan raya, konstruksi jembatan dan jalan layang, dll.

11. PT KKK

PT KKK didirikan pada tahun 2013 dan berlokasi di Sukabumi. PT KKK bergerak di bidang perdagangan besar dan eceran, reparasi dan perawatan mobil dan sepeda motor serta melakukan kegiatan usaha aktivitas penyewaan dan sewa guna usaha tanpa hak opsi, ketenagakerjaan, agen perjalanan dan penunjang usaha lainnya.

## 12. PT LLL

PT LLL berdiri sejak tahun 1993 dan berlokasi di Jakarta. PT LLL bergerak dibidang penjualan pemakaian KWH untuk Perusahaan Listrik Negara (PLN).

## 13. PT MMM

PT MMM didirikan pada tahun 1990 dan berlokasi di Jakarta. PT MMM bergerak dibidang perikanan.

## 2.2 Struktur Organisasi Perusahaan

Berikut ini adalah struktur organisasi dari KAP Berlin & Elvi:

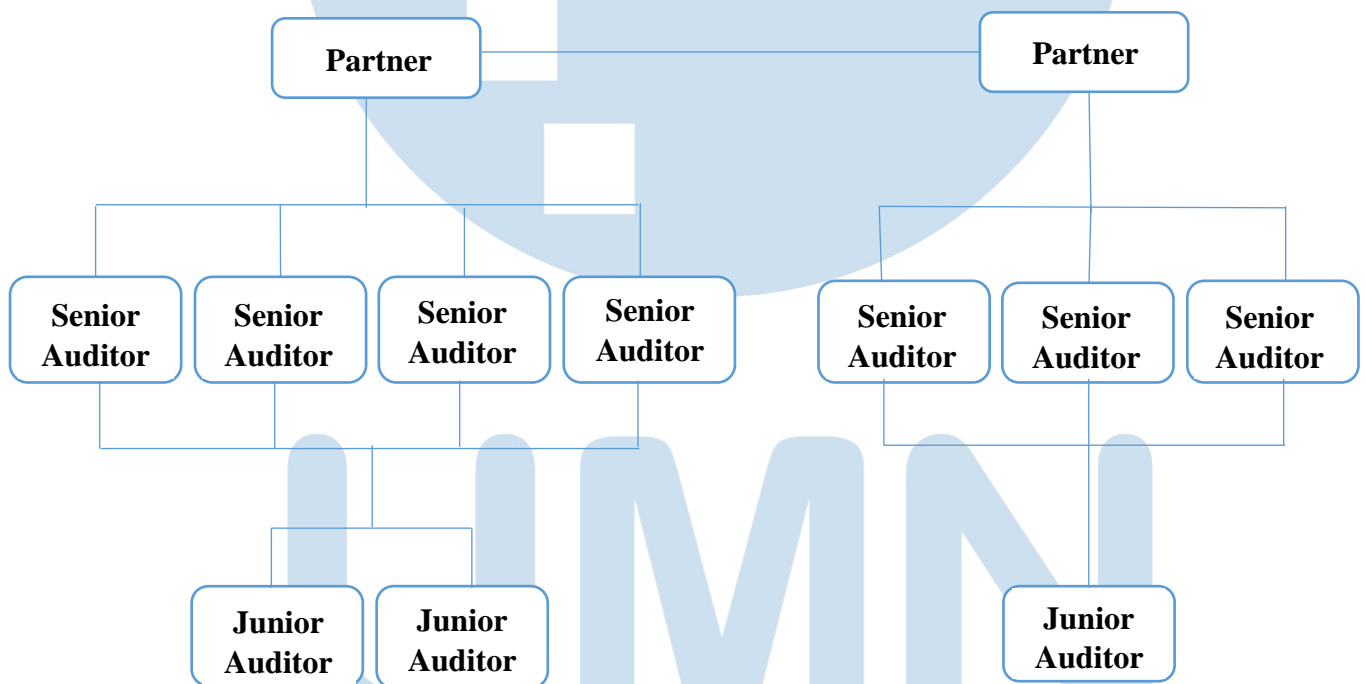

### *Partner*

Partner menduduki jabatan tertinggi dalam penugasan audit. Partner juga bertanggung jawab baik pada hubungan dengan klien dan kualitas teknis secara umum dari jasa audit yang diberikan oleh KAP.

**Senior auditor (Ketua tim)**

Senior auditor yang merupakan ketua tim, bertanggung jawab dalam pelaksanaan tugas audit sehari-hari di klien.

**Junior auditor (Anggota tim)**

Junior auditor merupakan anggota tim yang bertugas membantu pelaksanaan audit dan bertanggung jawab kepada senior auditor (ketua tim).



UMMN

UNIVERSITAS  
MULTIMEDIA  
NUSANTARA