

## BAB II

### GAMBARAN UMUM PERUSAHAAN

#### 2.1. Tentang PT. Mitra Beton Mandiri

Kantor pusat dari PT. Mitra Beton Mandiri terletak di Jalan Melur Panam, Komplek Villa Panam blok A 15-16, Kelurahan Sidomulyo Barat, Kecamatan Tampan, Kota Pekanbaru, Riau [2]. Sedangkan pabrik produksi dari PT. Mitra Beton Mandiri tersebar di 6 lokasi di Pulau Sumatera. Untuk pabrik utamanya, berada di Jalan Raya Pekanbaru-Bangkinang KM. 19, Rimba Panjang, Kelurahan Tambang, Kecamatan Kampar yang men-*supply* untuk kebutuhan di dalam kota. Sementara pabrik lainnya terletak di Batubasurat Kabupaten Kampar, Desa Silam Kabupaten Kampar, Kota Payakumbuh, Kabupaten Solok Selatan, dan Kabupaten Oku Selatan di Provinsi Sumatera Selatan. Di Kota Pekanbaru sendiri, kegiatan pembangunan sarana dan prasarana umum sedang berkembang dengan cukup pesat. Pembangunan jalan tol antar-provinsi di Pulau Sumatera juga sedang digencarkan oleh pemerintah, termasuk di Provinsi Riau.

PT. Mitra Beton Mandiri merupakan perusahaan yang bergerak di bidang konstruksi dan penyediaan material yang menyediakan berbagai produk *ready mix* dan beton, tiang pancang, *spun piles*, *mini piles*, *pre-cast*, *box culvert*, dan *pre-stressed concrete*. Selain produk-produk yang dijual, PT. Mitra Beton Mandiri juga memiliki kualifikasi pelaksana dalam bidang sipil dan bangunan seperti jalan raya, jalan layang, jembatan, stadion, bangunan industri, bangunan pendidikan, bangunan komersial, dan bangunan-bangunan gedung lainnya. Beberapa proyek-proyek besar yang sudah dikerjakan oleh PT. Mitra Beton Mandiri antara lain pengerjaan *fly over* Sudirman Harapan Raya Pekanbaru, *fly over* Tuanku Tambusai Pekanbaru, pembangunan Terminal Penumpang Bandara SSQII Pekanbaru, dan Apron Bandara SSQII Pekanbaru [4].

## 2.2. Visi dan Misi Perusahaan

Dalam pelaksanaan kegiatan sehari-harinya, PT. Mitra Beton Mandiri mempunyai rencana strategis sebagai berikut [5]:

1. Visi  
Menjadi yang terdepan dalam penyedia beton bermutu yang paling dipilih oleh sebuah perusahaan konstruksi, selalu berkembang secara sehat, stabil dan mantap sesuai dengan waktu dalam hal meningkatkan nilai perusahaan.
2. Misi
  - a. Perusahaan yang dapat mendukung pengembangan sehingga bisa mendukung kemajuan infrastruktur dan perekonomian daerah.
  - b. Meningkatkan nilai perusahaan bagi *stakeholder*.
  - c. Tumbuh dan memberikan pelayanan yang terbaik kepada pelanggan.

UMMN

UNIVERSITAS  
MULTIMEDIA  
NUSANTARA

### 2.3. Struktur Organisasi Perusahaan

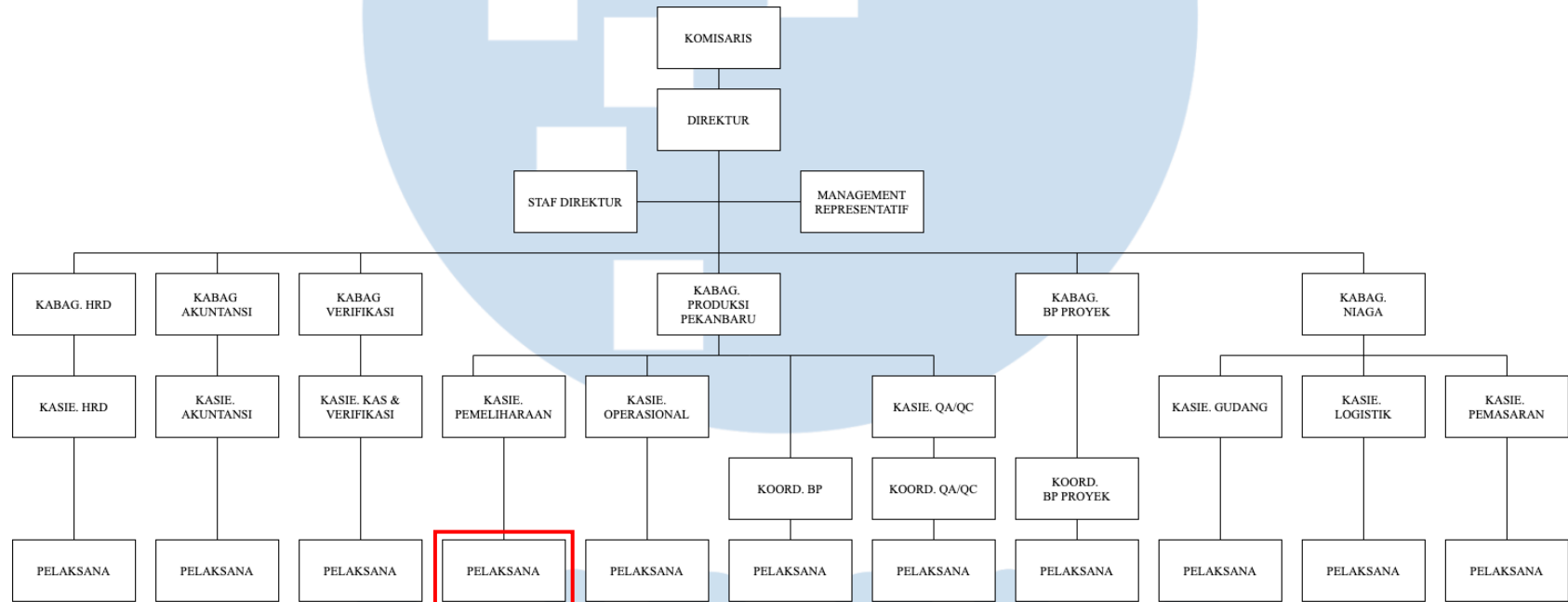

Gambar 2.1. Struktur Organisasi

- a. Bagian HRD, bertanggung jawab dalam hal-hal yang berkaitan dengan SDM yang ada di perusahaan.<sup>7</sup>
- b. Bagian Akuntansi, bertanggung jawab dalam mencatat seluruh transaksi yang berlangsung baik di dalam perusahaan, maupun yang berhubungan dengan transaksi jual-beli dengan pihak lain.
- c. Bagian Verifikasi, bertanggung jawab melakukan verifikasi apa yang tercatat di nota dan barang apa yang keluar-masuk.
- d. Bagian Produksi, dibagi menjadi 3 seksi, yaitu:
  - Seksi Pemeliharaan, yang bertanggung jawab dalam pemeliharaan sistem dan seluruh unit maupun alat yang digunakan dalam kegiatan produksi di PT. Mitra Beton Mandiri.
  - Seksi Operasional, bertanggung jawab untuk melakukan *handle* kegiatan produksi yang dilakukan di lapangan (pabrik).
  - Seksi QA/QC, bertanggung jawab untuk memastikan dan mengontrol hasil produksi yang dihasilkan sesuai dengan standar dan ketentuan yang sudah ditetapkan.
- e. Bagian *Batching Plan* Proyek, bertanggung jawab mengatur kegiatan proyek yang ada di tiap-tiap *batching plan* nya.
- f. Bagian Niaga, dibagi menjadi 3 seksi, yaitu:
  - Seksi Gudang, bertanggung jawab mencatat stok barang-barang *spare part* yang ada di gudang.
  - Seksi Logistik, bertanggung jawab dalam pembelian *material* dengan *supplier*.
  - Seksi Pemasaran, bertanggung jawab dalam mencari info proyek-proyek baru dan sebagai penghubung perusahaan dengan *customer*.

Pada pelaksanaan praktek kerja magang ini, pelaksana magang bekerja pada bagian produksi, tepatnya di seksi pemeliharaan sebagai *system analyst & developer*.