

BAB III

PELAKSANAAN KERJA MAGANG

3.1 Kedudukan dan Koordinasi

Posisi penulis pada praktik kerja magang di PT. Jingdong Indonesia adalah sebagai *Account Payable*. Pekerjaan yang diberikan kepada penulis dilakukan sesuai dengan instruksi dari yaitu Ibu Lidia Marlesi sebagai pembimbing lapangan.

Kedudukan penulis dalam PT. Jingdong Indonesia adalah sebagai berikut :

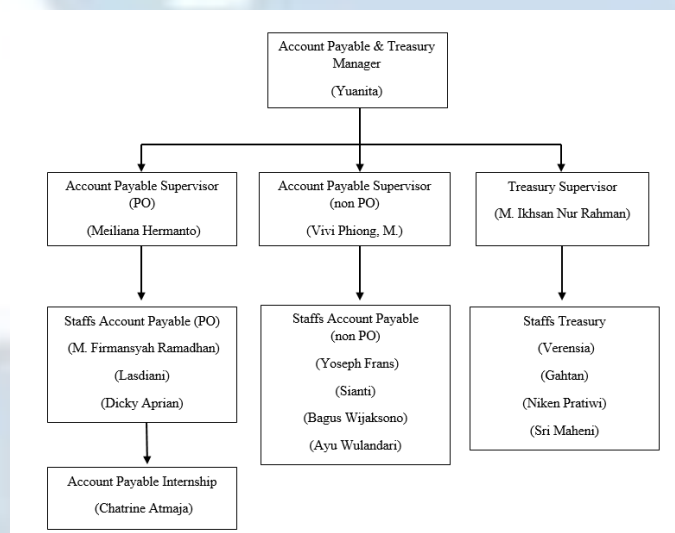

Gambar 3.1 Struktur Organisasi *Finance Department* PT JD.ID

Sumber: PT Jingdong Indonesia Pertama

Sebagai *Intern Account Payable*, kegiatan yang dilakukan oleh penulis adalah meng-*Input* data yang diambil dari *Invoice* dan Faktur Pajak yang diberikan *Vendor* kedalam *Template* Microsoft Excel yang sudah diberikan, kemudian setelah data sudah selesai di *input* penulis akan menyerahkan data tersebut kepada *supervisor* yaitu Ibu Lidia Marlesi untuk kemudian akan di *Upload* ke system untuk di verifikasi atau dicocokkan antara sistem PO yang dibuat oleh MD dan *Invoice* yang didapat dari *Vendor*. Data ini diperlukan untuk nantinya memproses pembayaran

hutang PT. Jingdong Indonesia kepada *Vendor* apabila data dari *invoice* yang diberikan sudah sesuai dengan data yang ada pada system *Purchase Order* yang dimiliki oleh PT. Jingdong Indonesia.

3.2 Tugas dan Uraian Kerja Magang

3.2.1 Tugas yang Dilakukan

Penulis melakukan kerja magang di departemen *Account Payable* PT. Jingdong Indonesia dimulai pada tanggal 29 Desember 2021 – 28 Juni 2022. Selama menjalankan Praktik Kerja Magang penulis memiliki Pekerjaan utama meng-*input* data seperti ditunjukkan pada tabel 3.1

Tabel 3.1 Tugas yang dilakukan oleh penulis selama praktik kerja magang

No.	Pekerjaan	Koordinator
Pekerjaan Utama		
1.	<p><i>Input Template</i> kategori <i>mobile phone & tablet</i></p> <p>Meng-<i>input</i> data dari <i>invoice</i> dan faktur pajak produk kategori <i>Mobile Phone & tablet</i> yang diberikan <i>Vendor</i> ke dalam template Microsoft Excel yang sudah diberikan oleh Supervisor</p>	Lidia Marlesi & Meiliana Hermanto

No.	Pekerjaan	Koordinator
2.	<p><i>Input Template</i> kategori <i>Home Appliances</i></p> <p>Meng-<i>input</i> data dari <i>invoice</i> dan faktur pajak produk kategori <i>Home Appliances</i> yang diberikan <i>Vendor</i> ke dalam template Microsoft Excel yang sudah diberikan oleh Supervisor</p>	Lidia Marlesi & Meiliana Hermanto
3.	<p><i>Input Template</i> kategori <i>Beauty</i></p> <p>Meng-<i>input</i> data dari <i>invoice</i> dan faktur pajak produk kategori <i>Beauty</i> yang diberikan <i>Vendor</i> ke dalam template Microsoft Excel yang sudah diberikan oleh Supervisor</p>	Lidia Marlesi & Meiliana Hermanto
4.	<p><i>Input Template</i> kategori <i>Fast Moving Consumer Goods (FMCG)</i></p> <p>Meng-<i>input</i> data dari <i>invoice</i> dan faktur pajak produk kategori <i>Fast Moving Consumer Goods (FMCG)</i> yang diberikan <i>Vendor</i> ke dalam template Microsoft Excel yang sudah diberikan oleh Supervisor</p>	Lidia Marlesi & Meiliana Hermanto

No.	Pekerjaan	Koordinator
5.	<p><i>Input Template</i> kategori <i>Computer & Office</i></p> <p>Meng-<i>input</i> data dari <i>invoice</i> dan faktur pajak produk kategori <i>Computer & Office</i>. yang diberikan <i>Vendor</i> ke dalam template Microsoft Excel yang sudah diberikan oleh Supervisor</p>	Lidia Marlesi & Meiliana Hermanto
6.	<p><i>Input Template</i> kategori <i>Fashion</i></p> <p>Meng-<i>input</i> data dari <i>invoice</i> dan faktur pajak produk kategori <i>Fashion</i> yang diberikan <i>Vendor</i> ke dalam template Microsoft Excel yang sudah diberikan oleh Supervisor</p>	Lidia Marlesi & Meiliana Hermanto
7.	<p><i>Input Template</i> kategori Ibu, Bayi & Anak - Anak</p> <p>Meng-<i>input</i> data dari <i>invoice</i> dan faktur pajak produk kategori Ibu, Bayi & Anak - Anak yang diberikan <i>Vendor</i> ke dalam template Microsoft Excel yang sudah diberikan oleh Supervisor</p>	Lidia Marlesi & Meiliana Hermanto

No.	Pekerjaan	Koordinator
8.	<p><i>Input Template</i> kategori Kamera & Audio</p> <p>Meng-<i>input</i> data dari <i>invoice</i> dan faktur pajak produk kategori Kamera & Audio yang diberikan <i>Vendor</i> ke dalam template Microsoft Excel yang sudah diberikan oleh Supervisor</p>	Lidia Marlesi & Meiliana Hermanto
9.	<p><i>Input Template</i> kategori Perlengkapan Rumah</p> <p>Meng-<i>input</i> data dari <i>invoice</i> dan faktur pajak produk kategori Perlengkapan rumah yang diberikan <i>Vendor</i> ke dalam template Microsoft Excel yang sudah diberikan oleh Supervisor</p>	Lidia Marlesi & Meiliana Hermanto
10.	<p><i>Input Template</i> kategori <i>Sports & Lifestyle</i></p> <p>Meng-<i>input</i> data dari <i>invoice</i> dan faktur pajak produk kategori <i>Sports & Lifestyle</i> yang diberikan <i>Vendor</i> ke dalam template Microsoft Excel yang sudah diberikan oleh Supervisor</p>	Lidia Marlesi & Meiliana Hermanto

No.	Pekerjaan	Koordinator
11.	<p><i>Input Template</i> kategori Otomotif</p> <p>Meng-<i>input</i> data dari <i>invoice</i> dan faktur pajak produk kategori Otomotif yang diberikan <i>Vendor</i> ke dalam template Microsoft Excel yang sudah diberikan oleh Supervisor</p>	Lidia Marlesi & Meiliana Hermanto
12.	<p><i>Input Template</i> kategori Buku, Musik & <i>Entertainment</i></p> <p>Meng-<i>input</i> data dari <i>invoice</i> dan faktur pajak produk kategori Buku, Musik & <i>Entertainment</i> yang diberikan <i>Vendor</i> ke dalam template Microsoft Excel yang sudah diberikan oleh Supervisor</p>	Lidia Marlesi & Meiliana Hermanto
Pekerjaan Tambahan		
13.	<p><i>Input Template</i> Materai</p> <p>Meng-<i>input</i> data pembayaran materai dari <i>Vendor</i></p>	Lidia Marlesi & Meiliana Hermanto

14.	<p><i>Input Template</i> Nota Retur</p> <p>Meng-Input data retur dari vendor kedalam template Microsoft Excel yang sudah disediakan Supervisor</p>	<p>Lidia Marlesi & Meiliana Hermanto</p>
-----	----------------------------------------------------------------------------------------------------------------------------------------------------	------------------------------------------------------

3.2.2 Uraian Pelaksanaan Kerja Magang

3.3.1 Proses Pelaksanaan & Implementasi Kerja Magang

Setelah lolos tahap *interview*, penulis dijelaskan mengenai pekerjaan yang akan dilakukan dan bagaimana cara menginput data dari *invoice* dan faktur pajak ke dalam *template* Microsoft Excel yang sudah diberikan oleh *Supervisor*. Jam masuk penulis ditetapkan pada pukul 09.00 – 18.00 . berikut uraian mengenai kegiatan yang dilakukan penulis selama Praktik Kerja Magang berlangsung:

3.3.1.1 Input Template kategori *Mobile Phone & Tablet*

JD.ID adalah perusahaan yang berfokus pada bidang *e-commerce*. Pada aplikasinya, JD.ID menjual berbagai barang salah satunya *mobile phone* dan *tablet*. kategori produk ini nantinya akan ditangani oleh *Merchandiser* atau MD kategori *Mobile phone & tablet*, para MD inilah yang nantinya akan melakukan *Purchase Order* ke *vendor* seperti Apple, Samsung, Xiaomi, Oppo, dsb. Setelah MD mengajukan atau *create PO*, *invoice* dan faktur pajak akan masuk ke BIP *System* yaitu sistem yang digunakan oleh MD untuk membuat PO untuk memproses pembayaran.

Berikut contoh *invoice* dan faktur pajak kategori produk *Mobile Phone & Tablet*:

SAMSUNG		ELECTRONICS		NO. : 3034009880		
PT. SAMSUNG ELECTRONICS INDONESIA		CIKARANG INDUSTRIAL ESTATE JL. JABABEKA RAYA BLOK F29-33 CIKARANG, BEKASI 17530 TELP : 8983-7114 NPWP : 01.069.467.7-092.000 PKP : 01.069.467.7-092.000				
Order No	1046150133	FAKTUR PENJUALAN (INVOICE)		Page 1 of 1		
TANGGAL	: 2022.05.31					
NO. D/O	: 7108106840	NAMA PELANGGAN	: PT.RITEL BERSAMA NASIONAL			
P/O PELANGGAN	: 12197919	ALAMAT	: GEDUNG PLAZA KUNINGAN MENARA UTARA LT.8, JALAN HR. RASUNA SAID 12940			
KODE PELANGGAN	: 0001408748	TELEPON	: 62-085271107616			
		FACSIMILE	:			
		N.P.W.P.	: 734836081011000			
No.	Nama Barang	Model	Jml. Barang	Satuan	Harga Satuan	Jumlah Harga
1	85171200 MOBILE, SM-M536B/DSN, BLUE, XID	SM-M536BZBHXXID	11	PC	4,910,865.00	54,019,516.00
2	85171200 MOBILE, SM-M536B/DSN, GREEN, XID	SM-M536BZGHXXID	7	PC	4,910,865.00	34,376,055.00
3	85171200 MOBILE, SM-M536B/DSN, BROWN, XID	SM-M536BZNHXXID	3	PC	4,910,865.00	14,732,595.00
JUMLAH			IDR		103,128,165.00	
					Potongan Harga	: 0.00
					Harga Jual	: 103,128,165.00
					PPN	: 11,344,088.00
					PPnBM	: 0.00
					Harga Setelah Pajak	: 114,472,283.00
KETERANGAN :						

Gambar 3.2 Invoice Produk Kategori Mobile Phone & Tablet

Sumber: PT Jingdong Indonesia Pertama



INVOICE

Sellers: PT. XIAOMI TECHNOLOGY INDONESIA Invoice No: 000202/PT Ritel Bersama Nasional/06/2022
Tax ID: 84.686.101.1-047.001
Address: 7th floor of the Suites tower, Jl. Boulevard Pantai Indah Kapuk No.1 Kav. OFS, Jakarta 14470, Indone

Bill To: PT Ritel Bersama Nasional Delivery To: PT Ritel Bersama Nasional
Address: Plaza Kuningan, North Lobby, 8th Floor, Jl. HR Rasuna Said Kav C11-14, RT2/RW 5, Karet Kuningan, Kecamatan Setiabudi, Jakarta 12920
Address: Gudang JD.ID Kawasan Industri & Pergudangan Marunda Center Blok E8 1 Jl. Marunda Makmur, Tanjungjaya, Bekasi, Indonesia

Table with columns: No., SKU, Good ID, Product Name, Quantity Unit(s), Unit Price, Net Amount, VAT Rate, VAT Amount, Total Amount. Includes a GRAND Total row at the bottom.

Remarks: Bank transfers should refer to our invoice number. Please quote our invoice number in all correspondence. This is system generated invoice no signature required. There is a tail difference due to the rounding reason.

Account Name: PT Xiaomi Technology Indonesia
Beneficiary Bank: Citibank N.A, Indonesia or PT. Bank Central Asia Tbk
Bank Account: 0-107834-001 (IDR) or 218-656-6677 (IDR - CENAI/DIA)

Gambar 3.3 Invoice Produk Kategori Mobile Phone & Tablet

Sumber: PT Jingdong Indonesia Pertama

Faktur Pajak form containing tax details, company information (PT SAMSUNG ELECTRONICS INDONESIA), recipient information (PT.RITEL BERSAMA NASIONAL), and a table of items with prices and taxes.

Gambar 3.4 Faktur Pajak Produk Kategori Mobile Phone & Tablet

Sumber: PT Jingdong Indonesia Pertama

Faktur Pajak

Kode dan Nomor Seri Faktur Pajak : 010.006-22.42487196		
Pengusaha Kena Pajak		
Nama : PT XIAOMI TECHNOLOGY INDONESIA Alamat : GEDUNG THE SUITES TOWER JL BOULEVARD PANTAI INDAH KAPUK KAV. OFS 702-706 NO. 1, KAMAL MUARA , JAKARTA UTARA NPWP : 84.686.101.1-047.001		
Pembeli Barang Kena Pajak / Penerima Jasa Kena Pajak		
Nama : PT Ritel Bersama Nasional Alamat : GEDUNG PLAZA KUNINGAN MENARA UTARA LT.8,JL. HR. RASUNA SAID KAV C11-14 Blok 00 No.00 RT:000 RW:000 Kel.KARET KUNINGAN Kec.SETIABUDI Kota/Kab.JAKARTA SELATAN DKI JAKARTA 00000 NPWP : 73.483.609.1-011.000		
No.	Nama Barang Kena Pajak / Jasa Kena Pajak	Harga Jual/Penggantian/Uang Muka/Termin
1	Redmi Note 11 Graphite Gray 6GB RAM 128GB ROM Rp 2.472.200 x 20	49.444.000,00
2	Redmi Note 11 Pro Star Blue 6GB RAM 128GB ROM Rp 3.090.500 x 20	61.810.000,00
3	Redmi Note 11 Pro Star Blue 8GB RAM 128GB ROM Rp 3.355.500 x 20	67.110.000,00
4	Redmi Note 11 Pro Graphite Grey 6GB RAM 128GB ROM Rp 3.090.500 x 20	61.810.000,00
5	Xiaomi 12 Pro Gray 12GB RAM 256GB ROM Rp 11.481.200 x 40	459.248.000,00
6	Xiaomi 12 Purple 8GB RAM 256GB ROM Rp 8.831.500 x 20	176.630.000,00
7	Redmi Note 11 Pro Polar White 6GB RAM 128GB ROM Rp 3.090.500 x 20	61.810.000,00
8	Xiaomi 11T Pro Meteorite Gray 12GB RAM 256GB ROM Rp 6.683.600 x 20	133.672.000,00
9	Xiaomi 12 Pro Blue 12GB RAM 256GB ROM Rp 11.481.200 x 20	229.624.000,00
10	Xiaomi 11T Pro Moonlight White 12GB RAM 256GB ROM Rp 6.683.600 x 20	133.672.000,00
11	Xiaomi 11T Pro Meteorite Gray 8GB RAM 256GB ROM Rp 6.238.000 x 20	124.760.000,00
12	Redmi Note 11 Pro Graphite Grey 8GB RAM 128GB ROM Rp 3.355.500 x 20	67.110.000,00
13	Xiaomi 11T Pro Celestial Blue 8GB RAM 256GB ROM Rp 6.238.000 x 20	124.760.000,00
14	Xiaomi 12 Blue 8GB RAM 256GB ROM Rp 8.831.500 x 20	176.630.000,00
15	Xiaomi 12 Gray 8GB RAM 256GB ROM Rp 8.831.500 x 20	176.630.000,00
16	Redmi Note 11 Twilight Blue 6GB RAM 128GB ROM Rp 2.472.200 x 20	49.444.000,00
17	Redmi Note 11 Twilight Blue 4GB RAM 128GB ROM Rp 2.207.300 x 20	44.146.000,00
18	Redmi Note 11 Star Blue 6GB RAM 128GB ROM Rp 2.472.200 x 20	49.444.000,00
19	Redmi Note 11 Graphite Gray 4GB RAM 128GB ROM Rp 2.207.300 x 20	44.146.000,00
20	Xiaomi 11T Pro Moonlight White 8GB RAM 256GB ROM Rp 6.238.000 x 20	124.760.000,00

PEMBERITAHUAN: Faktur Pajak ini telah dilaporkan ke Direktorat Jenderal Pajak dan telah memperoleh persetujuan sesuai dengan ketentuan peraturan perpajakan yang berlaku. PERINGATAN: PKP yang menerbitkan Faktur Pajak yang tidak sesuai dengan keadaan yang sebenarnya diwajibkan untuk melaporkan sebagaimana dimaksud Pasal 13 ayat (9) UU PPN dikenai sanksi sesuai dengan Pasal 14 ayat (4) UU KUP.

1 dari 2

Harga Jual / Penggantian	2.416.660.000,00
Dikurangi Potongan Harga	0,00
Dikurangi Uang Muka	0,00
Dasar Pengenaan Pajak	2.416.660.000,00
Total PPN	265.832.600,00
Total PPNBM (Pajak Penjualan Barang Mewah)	0,00

Sesuai dengan ketentuan yang berlaku, Direktorat Jenderal Pajak mengatur bahwa Faktur Pajak ini telah ditandatangani secara elektronik sehingga tidak diperlukan tanda tangan basah pada Faktur Pajak ini.

JAKARTA UTARA, 09 Juni 2022



MANISH DANG

Inv:000202/PT Ritel Bersama Nasional/06/2022

Gambar 3.5 Faktur Pajak Produk Kategori *Mobile Phone & Tablet*

Sumber: PT Jingdong Indonesia Pertama

Setelah *invoice* dan faktur pajak masuk ke BIP *system*, *supervisor* akan membuat dokumen yang belum di *verify* yang berisi nomor *purchase order* yang perlu penulis input ke dalam *template*. Setelah itu, penulis ditugaskan untuk meng-*input* data dari *invoice* dan faktur pajak masing-masing nomor PO ke dalam *template* yang sudah tersedia, kemudian penulis menyerahkan *template* tersebut kepada *supervisor* yaitu Ibu Lidia Marlesi untuk kemudian diunggah ke ERP *system* atau *Enterprise System* untuk di verifikasi atau di *matching* antara PO yang dibuat oleh MD dan *invoice* yang di dapat dari *vendor*. setelah pengiriman barang sudah selesai *invoice* dan faktur pajak akan menuju system selanjutnya yaitu ERP *System* atau *Enterprise system* Apabila menurut sistem *Purchase Order* sudah jatuh tempo, nomor PO tersebut bisa di settle yaitu dengan cara masukan nomor PO dan *Expenses* serupa biaya materai kemudian nilainya akan dicocokkan sesuai total faktur pajak atau *invoice*. Apabila nilainya sudah cocok akan dibuatkan daftar pembayaran sesuai dengan tanggal jatuh tempo yang ditentukan berdasarkan penukaran faktur, daftar ini kemudian akan digunakan oleh *Approval Team Treasury* untuk melakukan pembayaran.

3.3.1.2 Input Template kategori *Home Appliances*

JD.ID dalam aplikasinya menjual berbagai macam kategori produk, salah satunya adalah *home appliances* seperti *vacuum cleaner*, *Air Purifier*, *Microwaves*, dan sebagainya. *Purchase Order* kategori ini ditangani oleh MD atau *Merchandiser* kategori

Faktur Pajak

Kode dan Nomor Seri Faktur Pajak : 010.004-22.59350954		
Pengusaha Kena Pajak		
Nama : PT LG ELECTRONICS INDONESIA Alamat : GEDUNG GANDARIA 8 OFFICE TOWER LT. 29 BC & 31 ABCD JL SULTAN ISKANDAR MUDA , JAKARTA SELATAN NPWP : 01.069.323.2-092.000		
Pembeli Barang Kena Pajak / Penerima Jasa Kena Pajak		
Nama : PT. RITEL BERSAMA NASIONAL Alamat : GEDUNG PLAZA KUNINGAN MENARA UTARA LT.8, JALAN HR. RASUNA SAID KAV. C11-14 , JAKARTA SELATAN NPWP : 73.483.609.1-011.000		
No.	Nama Barang Kena Pajak / Jasa Kena Pajak	Harga Jual/Penggantian/Uang Muka/Termin
1	Washing Machine T2185VSPCK.ASFPEIN Rp 2.911.818 x 25	72.795.450,00
2	Washing Machine FV1285S5WS.ABWPEIN Rp 4.909.090,91 x 5	24.545.454,55
3	Washing Machine FM1007N3W.ABWPEIN Rp 4.047.272,73 x 5	20.236.363,65
Harga Jual / Penggantian		117.577.268,00
Dikurangi Potongan Harga		0,00
Dikurangi Uang Muka		0,00
Dasar Pengenaan Pajak		117.577.268,00
Total PPN		12.933.499,00
Total PPnBM (Pajak Penjualan Barang Mewah)		0,00
Sesuai dengan ketentuan yang berlaku, Direktorat Jenderal Pajak mengatur bahwa Faktur Pajak ini telah ditandatangani secara elektronik sehingga tidak diperlukan tanda tangan basah pada Faktur Pajak ini.		
		JAKARTA SELATAN, 07 Juni 2022 NURUL ACHYAR
Nomor Faktur: ECO_2022067260 Tanggal Faktur: 07-June-22 No. Serah Terima Brg: 1003089906 Tgl. Serah Terima Brg: 07-June-22 No. Konsumen: ID014048001B Kurs: / KMK No:		

Gambar 3.7 Faktur Pajak Produk Kategori *Home Appliances*

Sumber: PT Jingdong Indonesia Pertama

kemudian setelah *invoice* dan faktur pajak masuk kedalam sistem, *supervisor* akan membuat dokumen yang belum di *verify* yang berisi nomor *purchase order* yang perlu penulis input ke dalam *template*. Setelah itu, penulis akan menginput data-data berupa nomor NPWP atau nomor pokok wajib pajak perusahaan, nomor *invoice*, jumlah pajak, dan jumlah dasar pengenaan pajak dari *invoice* dan faktur pajak nomor PO tertentu ke dalam *template* yang sudah disediakan oleh perusahaan

Berikut contoh template kategori *Home Appliances*:

Subject of Contract (JDC)	Supplier's Company name	Supplier's Company Tax No	Create Date	Invoice Date	Certification Date (Same as Create Date)	Invoice No	Amount Included Tax	Discount Am
PT Rad Berama Nasional	PT. IG Electronic Indonesia	010602212020000	6/16/2022	7/10/2022		ECO-202206240	134,510,767	0
PT Rad Berama Nasional	PT. Iqonika Media Indonesia	020108490120000	6/16/2022	7/10/2022		702009	114,800,000	0
PT Rad Berama Nasional	PT. Iqonika Media Indonesia	012401850170000	6/16/2022	7/10/2022		P227947	114,800,000	0
PT Rad Berama Nasional	PT. Iqonika Media Indonesia	021842120440000	6/16/2022	7/10/2022		P227947	8,600,000	0
PT Rad Berama Nasional	PT. Iqonika Media Indonesia	021842120440000	6/16/2022	7/10/2022		P227947	10,000,000	0
PT Rad Berama Nasional	PT. Iqonika Media Indonesia	013000100071000	6/16/2022	7/10/2022		PN22-21-06-05-0008	180,000,000	0
PT Rad Berama Nasional	PT. Iqonika Media Indonesia	013000100071000	6/16/2022	7/10/2022		044 N8 RBN I 2022	7,000,000	0
PT Rad Berama Nasional	PT. Iqonika Media Indonesia	013000100071000	6/16/2022	7/10/2022		044 N8 RBN I 2022	1,900,000	0
PT Rad Berama Nasional	PT. Iqonika Media Indonesia	013000100071000	6/16/2022	7/10/2022		092 N8 RBN I 2022	2,800,000	0
PT Rad Berama Nasional	PT. Iqonika Media Indonesia	031403072817000	6/16/2022	7/10/2022		949011301	184,900,000	0
PT Rad Berama Nasional	PT. Iqonika Media Indonesia	031403072817000	6/16/2022	7/10/2022		949011304	184,900,000	0
PT Rad Berama Nasional	PT. Iqonika Media Indonesia	031403072817000	6/16/2022	7/10/2022		949011305	184,900,000	0
PT Rad Berama Nasional	PT. Iqonika Media Indonesia	031403072817000	6/16/2022	7/10/2022		949012909	130,177,000	0
PT Rad Berama Nasional	PT. Iqonika Media Indonesia	031403072817000	6/16/2022	7/10/2022		949013001	114,900,000	0
PT Rad Berama Nasional	PT. Iqonika Media Indonesia	031403072817000	6/16/2022	7/10/2022		949013000	139,900,000	0
PT Rad Berama Nasional	PT. Iqonika Media Indonesia	013000100071000	6/16/2022	7/10/2022		PN22-21-06-04	8,571,000	0
PT Rad Berama Nasional	PT. Iqonika Media Indonesia	013000100071000	6/16/2022	7/10/2022		PN22-21-06-06	2,500,000	0
PT Rad Berama Nasional	PT. Iqonika Media Indonesia	013000100071000	6/16/2022	7/10/2022		PN22-21-06-08	4,647,470	0
PT Rad Berama Nasional	PT. Iqonika Media Indonesia	020809104045000	6/16/2022	7/10/2022		911045814	200,000,000	0
PT Rad Berama Nasional	PT. Iqonika Media Indonesia	020809104045000	6/16/2022	7/10/2022		911045815	200,000,000	0
PT Rad Berama Nasional	PT. Iqonika Media Indonesia	020809104045000	6/16/2022	7/10/2022		911045816	150,000,000	0
PT Rad Berama Nasional	PT. Iqonika Media Indonesia	020809104045000	6/16/2022	7/10/2022		911045817	180,000,000	0
PT Rad Berama Nasional	PT. Iqonika Media Indonesia	020809104045000	6/16/2022	7/10/2022		911045818	200,000,000	0
PT Rad Berama Nasional	PT. Iqonika Media Indonesia	020809104045000	6/16/2022	7/10/2022		911045819	200,000,000	0
PT Rad Berama Nasional	PT. Iqonika Media Indonesia	020809104045000	6/16/2022	7/10/2022		911045820	124,900,000	0
PT Rad Berama Nasional	PT. Iqonika Media Indonesia	021800991440000	6/16/2022	7/10/2022		2022-06-01-051	74,500,000	0
PT Rad Berama Nasional	PT. Iqonika Media Indonesia	021800991440000	6/16/2022	7/10/2022		2022-06-01-052	49,700,151	0
PT Rad Berama Nasional	PT. Iqonika Media Indonesia	021800991440000	6/16/2022	7/10/2022		2022-06-01-053	2,400,000	0
PT Rad Berama Nasional	PT. Iqonika Media Indonesia	021800991440000	6/16/2022	7/10/2022		2022-06-01-054	13,164,850	0
PT Rad Berama Nasional	PT. Iqonika Media Indonesia	021800991440000	6/16/2022	7/10/2022		480097217	54,762,100	0
PT Rad Berama Nasional	PT. Iqonika Media Indonesia	019791110400000	6/16/2022	7/10/2022		480097218	11,900,000	0
PT Rad Berama Nasional	PT. Iqonika Media Indonesia	019791110400000	6/16/2022	7/10/2022		480097219	30,249,877	0
PT Rad Berama Nasional	PT. Iqonika Media Indonesia	019791110400000	6/16/2022	7/10/2022		480097220	31,210,124	0
PT Rad Berama Nasional	PT. Iqonika Media Indonesia	013110110170000	6/16/2022	7/10/2022		IN2021-03-001	3,411,200	0

Gambar 3.8 Invoice Template Produk Kategori *Home Appliances*

Sumber: PT Jingdong Indonesia Pertama

Tax Rate (eg 8.17)	Tax Amount	Invoice Type	Certification Invoice/Book	Invoice Code/Book	Discount on Invoice/Book	Discount Rate	JDC Tax No	Amount	Department Name	No. PO
0.11	12,931,499.00	VAT Invoice	UJAL	4920304	0	0		117,477,268.00	IT-Service	1203018
0.11	14,148,490.00	VAT Invoice	UJAL	4919111	0	0		116,484,490.00	IT-Service	1203018
0.11	1,144,948.00	VAT Invoice	UJAL	4138209	0	0		10,499,410.00	IT-Service	1203018
0.11	852,282.00	VAT Invoice	UJAL	4054430	0	0		7,742,740.00	IT-Service	1203018
0	0	NON VAT	UJAL		0	0		10,000.00	IT-Service	1203018
0	0	NON VAT	UJAL	1820468	0	0		148,309,800.00	IT-Service	1203018
0	839,000.00	NON VAT	UJAL	4561618	0	0		16,399,800.00	IT-Service	1203018
0	112,172.00	NON VAT	UJAL	5010386	0	0		11,727,210.00	IT-Service	1203018
0	265,181.00	NON VAT	UJAL	5064472	0	0		12,611,810.00	IT-Service	1203018
0.11	10,328,170.00	VAT Invoice	UJAL	4257518	0	0		166,621,622.00	IT-Service	1203018
0.11	10,328,170.00	VAT Invoice	UJAL	4257519	0	0		166,621,622.00	IT-Service	1203018
0.11	10,328,170.00	VAT Invoice	UJAL	4257540	0	0		166,621,622.00	IT-Service	1203018
0.11	10,328,242.00	VAT Invoice	UJAL	4258123	0	0		166,647,768.00	IT-Service	1203018
0.11	1,184,595.00	VAT Invoice	UJAL	4258126	0	0		14,409,405.00	IT-Service	1203018
0.11	10,812,862.00	VAT Invoice	UJAL	4258125	0	0		166,647,768.00	IT-Service	1203018
0.11	838,488.00	VAT Invoice	UJAL	1810404	0	0		7,631,510.00	IT-Service	1203018
0.11	1,011,540.00	VAT Invoice	UJAL	1820094	0	0		9,214,007.00	IT-Service	1203018
0.11	462,542.00	VAT Invoice	UJAL	1820094	0	0		4,204,956.00	IT-Service	1203018
0.11	24,774,779.00	VAT Invoice	UJAL	5260300	0	0		245,252,224.00	IT-Service	1203018
0.11	24,866,805.00	VAT Invoice	UJAL	5260301	0	0		245,108,114.00	IT-Service	1203018
0.11	11,815,890.00	VAT Invoice	UJAL	5260302	0	0		144,144,144.00	IT-Service	1203018
0.11	29,528,700.00	VAT Invoice	UJAL	5260303	0	0		270,270,270.00	IT-Service	1203018
0.11	16,461,640.00	VAT Invoice	UJAL	5260304	0	0		171,161,950.00	IT-Service	1203018
0.11	10,187,187.00	VAT Invoice	UJAL	5260304	0	0		112,612,613.00	IT-Service	1203018
0.11	75,410.00	VAT Invoice	UJAL	5242144	0	0		6,699,190.00	IT-Service	1203018
0.11	4,924,051.00	VAT Invoice	UJAL	5242145	0	0		41,762,300.00	IT-Service	1203018
0.11	242,015.00	VAT Invoice	UJAL	5242146	0	0		2,014,500.00	IT-Service	1203018
0.11	1,298,309.00	VAT Invoice	UJAL	5242142	0	0		29,875,541.00	IT-Service	1203018
0.11	1,298,309.00	VAT Invoice	UJAL	5260300	0	0		29,875,541.00	IT-Service	1203018
0.11	10,369,028.00	VAT Invoice	UJAL	0107002	0	0		148,809,312.00	IT-Service	1203018
0.11	11,712,472.00	VAT Invoice	UJAL	0107000	0	0		201,486,105.00	IT-Service	1203018
0.11	14,019,048.00	VAT Invoice	UJAL	0107000	0	0		208,264,076.00	IT-Service	1203018
0.11	318,101.00	VAT Invoice	UJAL	8115100	0	0		3,076,800.00	IT-Service	1203018

Gambar 3.9 Invoice Template Produk Kategori *Home Appliances*

Sumber: PT Jingdong Indonesia Pertama

Setelah itu *template* akan diserahkan kepada Ibu Lidia Marlesi selaku *Supervisor*. Setelah Ibu Lidia menerima *template* beliau akan mengunggah *template* tersebut ke dalam sistem ERP untuk memverifikasi dan memastikan PO atau *purchase order* yang dibuat MD sama dengan *invoice* yang diberikan *vendor*. Setelah jatuh tempo, PO dapat di *settle* dengan cara memasukkan nomor PO dan *expenses* yang kemudian akan dicocokkan sesuai faktur pajak

dan *invoice*. Ketika nilainya sudah sesuai, akan diproses menuju daftar pembayaran sesuai dengan tanggal jatuh tempo yang ditentukan berdasarkan penukaran faktur, daftar ini yang kemudian digunakan oleh *Approval Team Treasury* untuk melakukan pembayaran kepada *vendor*.

3.3.1.3 Input Template kategori *Beauty*

Salah satu kategori produk yang dijual JD.ID adalah *Beauty* atau produk kecantikan seperti *Makeup*, *Skincare*, Parfum, dan sebagainya. *Purchase Order* atau PO kategori ini ditangani oleh MD kategori *Beauty* yang melakukan pemesanan dari vendor seperti Maybelline, SK-II, Wardah, Garnier, dan sebagainya. Setelah MD membuat PO, *invoice* dan faktur pajak akan masuk ke sistem BIP.

Berikut contoh *invoice* dan faktur pajak produk kategori *beauty* dari Royal Pesona Indonesia sebagai salah satu *vendor*:

Items	Price	Discount	Unit Price	Qty	Amount
Acnesone+ Acne Spot Gel 15gr	45.045	9.009	36.036	50	1.801.800
Acnesone+ Clear Ac Bundle (Free Pouch)	105.539	21.108	84.431	12	1.013.172
ACNECURE+ Clear AC Everyday Moisturizer 25gr	89.189	17.838	71.351	30	2.140.530
ACNECURE+ Clear AC Low pH Gel Cleanser 80gr	53.193	10.639	42.554	35	1.489.370
ACNECURE+ Clear AC Serum 20ml	71.171	14.234	56.937	15	854.055
ACNECURE+ Clear AC Toner 100ml	71.171	14.234	56.937	15	854.055
Chroma+ Bright Radiant Bundle (Free Pouch)	105.539	21.108	84.431	12	1.013.172
CHROMA+ Bright Radiant Everyday Moisturizer 25gr	89.189	17.838	71.351	25	1.783.775
CHROMA+ Bright Radiant Face Cleanser 80ml	62.162	12.432	49.730	12	596.760
CHROMA+ Bright Radiant Serum 20ml	80.180	16.036	64.144	15	962.160
CHROMA+ Bright Radiant Skin Toner 100ml	105.539	21.108	84.431	12	1.013.172
Forever+ Pro Youth Bundle (Free Pouch)	80.180	16.036	64.144	12	769.728
FOREVER+ Pro Youth Essence Toner 100ml	80.180	16.036	64.144	12	769.728
FOREVER+ Pro Youth Everyday Moisturizer 25gr	89.189	17.838	71.351	12	856.212
FOREVER+ Pro Youth Low pH Cleanser 80gr	71.171	14.234	56.937	12	683.244
FOREVER+ Pro Youth Serum 20ml	80.180	16.036	64.144	12	769.728
Gentle+ Soothing Bundle (Free Pouch)	105.539	21.108	84.431	12	1.013.172
GENLE+ Soothing Essence Toner 100ml	80.180	16.036	64.144	12	769.728
GENLE+ Soothing Everyday Moisturizer 25gr	44.144	8.829	35.315	15	529.725
GENLE+ Soothing pH Balancer Face Cleanser 80gr	80.180	16.036	64.144	12	769.728
GENLE+ Soothing Serum 20ml	80.180	16.036	64.144	12	769.728
HYDRALIVE+ Moisture Lock Bundle (Free Pouch)	102.656	20.531	82.125	12	985.500
HYDRALIVE+ Moisture Lock Serum 20ml	80.180	16.036	64.144	15	962.160
HYDRALIVE+ Moisture Lock Everyday Moisturizer 25gr	44.144	8.829	35.315	15	529.725
HYDRALIVE+ Moisture Lock Gel Cleanser 80gr	71.171	14.234	56.937	12	683.244
HYDRALIVE+ Moisture Lock Serum 20ml	71.171	14.234	56.937	12	683.244
HYDRALIVE+ Moisture Lock Skin Drink Essence 100ml	71.171	14.234	56.937	12	683.244
MAINTAIN+ Nutrient Skin Bundle (Free Pouch)	105.539	21.108	84.431	12	1.013.172
MAINTAIN+ Nutrient Skin Essence Toner 100ml	71.171	14.234	56.937	12	683.244
MAINTAIN+ Nutrient Skin Everyday Moisturizer 25ml	89.189	17.838	71.351	12	856.212
MAINTAIN+ Nutrient Skin pH Balancer Cleanser 80ml	62.162	12.432	49.730	12	596.760
MAINTAIN+ Nutrient Skin Serum 20ml	71.171	14.234	56.937	12	683.244
Subtotal					28.870.475
PPN 11%					3.175.781
Amount to be paid					32.046.256

Gambar 3.10 Invoice Produk Kategori *Beauty*

Sumber: PT Jingdong Indonesia Pertama

Faktur Pajak		
Kode dan Nomor Seri Faktur Pajak : 010.004-22.30386260		
Pengusaha Kena Pajak		
Nama : ROYAL PESONA INDONESIA		
Alamat : Tangerang		
NPWP : 86.138.218.2-416.000		
Pembeli Barang Kena Pajak / Penerima Jasa Kena Pajak		
Nama : PT. RITEL BERSAMA NASIONAL		
Alamat : GEDUNG PLAZA KUNINGAN MENARA UTARA LT 8 JALAN HR RASUNA SAID KAV C11-14 Blok - No- RT-000 RINDO00 KALIKREK KUNINGAN kec.BETAWADI Kota/Kab. JAKARTA SELATAN DKI JAKARTA 00000		
NPWP : 73.483.609.1-011.000		
No.	Nama Barang Kena Pajak / Jasa Kena Pajak	Harga Jual/Penggantian/ Uang Muka/Termin
1	Acnecore+ Acne Spot Gel - 15gr Rp 45.045,05 x 30 Potongan Harga : Rp 450.450,45	2.252.252,25
2	Acnecore+ Clear Ac Bundle (Free Pouch) Rp 105.538,74 x 12 Potongan Harga : Rp 253.292,97	1.266.464,86
3	ACNECORE+ Clear AC Everyday Moisturizer - 25gr Rp 89.189,19 x 20 Potongan Harga : Rp 595.195,14	2.675.675,68
4	ACNECORE+ Clear AC Low pH Gel Cleanser - 80gr Rp 53.153,15 x 35 Potongan Harga : Rp 372.072,67	1.860.360,36
5	ACNECORE+ Clear AC Serum - 20ml Rp 71.171,17 x 15 Potongan Harga : Rp 213.513,51	1.067.567,57
6	ACNECORE+ Clear AC Toner - 100ml Rp 11.171,17 x 12 Potongan Harga : Rp 213.513,51	1.067.567,57
7	Chroma+ Bright Radiant Bundle (Free Pouch) Rp 105.538,74 x 12 Potongan Harga : Rp 253.292,97	1.266.464,86
8	CHROMA+ Bright Radiant Everyday Moisturizer - 25gr Rp 89.189,19 x 23 Potongan Harga : Rp 445.945,95	2.229.729,73
9	CHROMA+ Bright Radiant Face Cleanser - 80ml Rp 62.162,16 x 12 Potongan Harga : Rp 149.189,19	745.945,95
10	CHROMA+ Bright Radiant Serum - 20ml Rp 80.180,18 x 12 Potongan Harga : Rp 240.540,54	1.202.702,70
11	CHROMA+ Bright Radiant Skin Toner - 100ml Rp 80.180,18 x 12 Potongan Harga : Rp 192.432,43	962.162,16
12	Forever Pro Youth Bundle (Free Pouch) Rp 105.538,74 x 12 Potongan Harga : Rp 253.292,97	1.266.464,86
13	FOREVER+ Pro Youth Essence Toner - 100ml Rp 80.180,18 x 12 Potongan Harga : Rp 192.432,43	962.162,16
14	FOREVER+ Pro Youth Everyday Moisturizer - 25gr Rp 89.189,19 x 23 Potongan Harga : Rp 214.054,05	1.070.270,27

Gambar 3.11 Faktur Pajak Produk Kategori *Beauty*
Sumber: PT Jingdong Indonesia Pertama

15	FOREVER+ Pro Youth Low pH Cleanser - 80gr Rp 71.171,17 x 12 Potongan Harga : Rp 170.810,81	854.054,05
16	FOREVER+ Pro Youth Serum - 20ml Rp 80.180,18 x 12 Potongan Harga : Rp 192.432,43	962.162,16
17	Forever Pro Youth Bundle (Free Pouch) Rp 105.538,74 x 12 Potongan Harga : Rp 246.374,05	1.231.870,27
18	GENTLE+ Soothing Essence Toner - 100ml Rp 80.180,18 x 12 Potongan Harga : Rp 192.432,43	962.162,16
19	GENTLE+ Soothing Everyday Moisturizer - 25gr Rp 80.180,18 x 12 Potongan Harga : Rp 192.432,43	962.162,16
20	GENTLE+ Soothing pH Balancer Face Cleanser - 80gr Rp 44.144,14 x 15 Potongan Harga : Rp 132.432,43	662.162,16
21	GENTLE+ Soothing Serum - 20ml Rp 80.180,18 x 12 Potongan Harga : Rp 192.432,43	962.162,16
22	Hydralve+ Moisture Lock Bundle (Free Pouch) Rp 105.538,74 x 12 Potongan Harga : Rp 246.374,05	1.231.870,27
23	HYDRALIVE+ Moisture Lock Everyday Moisturizer - 25gr Rp 80.180,18 x 15 Potongan Harga : Rp 240.540,54	1.202.702,70
24	HYDRALIVE+ Moisture Lock Gel Cleanser - 80gr Rp 44.144,14 x 15 Potongan Harga : Rp 132.432,43	662.162,16
25	HYDRALIVE+ Moisture Lock Serum - 20ml Rp 71.171,17 x 12 Potongan Harga : Rp 170.810,81	854.054,05
26	HYDRALIVE+ Moisture Lock Skin Drink Essence - 100ml Rp 71.171,17 x 12 Potongan Harga : Rp 170.810,81	854.054,05
27	MAINTAIN+ Nutrient Skin Bundle (Free Pouch) Rp 105.538,74 x 12 Potongan Harga : Rp 253.292,97	1.266.464,86
28	MAINTAIN+ Nutrient Skin Essence Toner - 100ml Rp 71.171,17 x 12 Potongan Harga : Rp 170.810,81	854.054,05
29	MAINTAIN+ Nutrient Skin Everyday Moisturizer - 25ml Rp 89.189,19 x 12 Potongan Harga : Rp 214.054,05	1.070.270,27
30	MAINTAIN+ Nutrient Skin pH Balancer Cleanser - 80ml Rp 62.162,16 x 12 Potongan Harga : Rp 149.189,19	745.945,95
31	MAINTAIN+ Nutrient Skin Serum - 20ml Rp 71.171,17 x 12 Potongan Harga : Rp 170.810,81	854.054,05
Harga Jual/Penggantian		36.088.158,00
Dikurangi Potongan Harga		7.217.631,00
Dikurangi Uang Muka		0,00
Dasar Pengenaan Pajak		28.870.507,00
Total PPN		3.176.755,00
Total PPfBM (Pajak Penjualan Barang Mewah)		0,00

Sesuai dengan ketentuan yang berlaku, Direktorat Jenderal Pajak mengutar bahwa Faktur Pajak ini telah dipandatangani secara elektronik sehingga tidak diperlukan tanda tangan pada Faktur Pajak ini.

PERMINTAAN Faktur Pajak ini telah dipaparkan ke Direktorat Jenderal Pajak dan telah memperoleh persetujuan sesuai dengan ketentuan peraturan perundang-undangan yang berlaku. PERMINTAAN PPN yang memuat kode Faktur Pajak yang tidak sesuai dengan ketentuan yang telah ditetapkan oleh Direktorat Jenderal Pajak (Pasal 13 ayat(1) UU PPN) akan dikurir sesuai dengan Pasal 13 ayat(2) UU PPN.

TANGGERANG, 01 Mei 2022

BENNY YAHYA

RP/EC/20220427/WGZUJ

Gambar 3.12 Faktur Pajak Produk Kategori *Beauty*
Sumber: PT Jingdong Indonesia Pertama

setelah *invoice* dan faktur pajak masuk ke sistem BIP, *supervisor* akan membuat dokumen yang belum di *verify* yang berisi nomor *purchase order* yang perlu penulis input ke dalam *template*. Kemudian, penulis akan menginput data-data dari *invoice* dan faktur pajak ke dalam *template* yang sudah disediakan perusahaan untuk nantinya akan digunakan untuk verifikasi data sebelum dilanjutkan ke proses pembayaran.

Berikut contoh *template* kategori *beauty*

Subject of Contract (JDC)	Supplier's Company name	Supplier's Company tax No	Create Date	Invoice Date	Certification date (Same as Create Date)	Invoice No	Amount included tax
PT Royal Persona Indonesia	PT. ROYAL PERSONA INDONESIA	611921821416000	6-20-2022	7/17/2022	-	RPIEC-20220409-PORIT	184,962,250
PT Royal Persona Indonesia	PT. ROYAL PERSONA INDONESIA	611921821416000	6-20-2022	7/17/2022	-	RPIEC-20220424-LIOWPN	172,712,500
PT Royal Persona Indonesia	PT. ROYAL PERSONA INDONESIA	611921821416000	6-20-2022	7/17/2022	-	RPIEC-20220424-TRWDQ	44,949,000
PT Royal Persona Indonesia	PT. ROYAL PERSONA INDONESIA	611921821416000	6-20-2022	7/17/2022	-	RPIEC-20220417-WIDNZ	32,046,256

Gambar 3.13 Invoice Template Produk Kategori Beauty

Sumber: PT Jingdong Indonesia Pertama

Discount Amount	Tax Rate (G2 & I2)	Tax Amount	Invoice Type	Certification Status/blank	Invoice Code/blank	Discount or Sub/blank	Discount Ratio	JDC Tax No	amount	Department Name
0	0,11	88,127,791.00	INV	Blank	60746051	0	0	-	108,844,939.00	ICMRE
0	0,11	11,117,481.00	INV	Blank	10185941	0	0	-	113,614,865.00	ICMRE
0	0,11	4,457,886.00	INV	Blank	10185941	0	0	-	40,158,619.00	ICMRE
0	0,11	3,175,751.00	INV	Blank	10185930	0	0	-	28,470,501.00	ICMRE

Gambar 3.14 Invoice Template Produk Kategori Beauty

Sumber: PT Jingdong Indonesia Pertama

Setelah penulis selesai menginput *invoice* dan faktur pajak ke dalam *template*, penulis akan menyerahkan *template* tersebut kepada Ibu Lidia sebagai *supervisor*. Setelah *template* tersebut diserahkan, Ibu Lidia kemudian akan mengunggah *template* tersebut ke sistem ERP untuk di verifikasi dan mencocokkan *invoice* dan faktur pajak dengan PO yang dibuat oleh *merchandiser* atau MD. Setelah tahap ini, PO atau *purchase order* dapat di *settle* apabila sudah jatuh tempo. PO dapat di *settle* dengan cara memasukkan nomor PO dan *expenses* seperti materai, apabila sudah sesuai nomor PO akan di proses menuju daftar pembayaran sesuai dengan tanggal jatuh tempo yang sudah ditentukan. Daftar ini kemudian akan di proses oleh *approval team treasury* untuk melakukan pembayaran.

3.3.1.4 Input Template kategori *Fast Moving Consumer Goods* (FMCG)

Pada *platform e-commerce* yang dimiliki JD.ID, mereka tidak hanya menjual barang-barang elektronik dan kosmetik. Mereka juga menjual barang-barang *fast moving consumer goods* atau sering juga disebut FMCG seperti pasta gigi, air kemasan, pena, makanan olahan, sampai bumbu dapur seperti kecap. Merupakan tugas *merchandiser* atau MD untuk memesan dan membuat *purchase order* atau PO kepada *vendor-vendor* seperti PT Unilever Indonesia salah satunya.

Setelah MD membuat *purchase order*, nomor PO, *invoice* dan faktur pajak akan masuk ke sistem BIP untuk kemudian diproses ke tahap pembayaran.

Berikut contoh *invoice* dan faktur pajak kategori FMCG:

P.T. Unilever Indonesia Tbk.
GRHA UNILEVER

JL. BSD Boulevard Barat Green Office Park Kavling 3
 BSD City Sampora Cisauk
 Kab. Tangerang Banten



INVOICE

No.Invoice : 3028549112
 No.PO : 12189964
 No.Order : 1018036471
 No.Shipment : 4003019289

Tgl.PO : 07/04/22
 Tgl.Permintaan : 09/04/22
 Tgl.Pengiriman : 08/04/22
 Tgl.Invoice : 10/04/22
 Halaman : 1 / 1

Shipping : 9150
 Point : MDC WEST

Alamat : 15334564 PT RITEL BERSAMA NASIONAL BEKASI
 Penagihan : GEDUNG PLAZA KUNINGAN MENARA UTARA LT 8
 JALAN HR RASUNA SAID KAV C11 14
 JAKARTA SELATAN
 12920

Alamat : 15334564 PT RITEL BERSAMA NASIONAL BEKASI
 Pengiriman : GEDUNG PLAZA KUNINGAN MENARA UTARA LT 8
 JALAN HR RASUNA SAID KAV C11 14
 JAKARTA SELATAN

Kode Barang	Nama Barang	Unit	Jumlah	Harga Satuan.IDR	Potongan(%)		Harga Net IDR	Jumlah Harga IDR
					Non Frm	Promo		
68862884	SUNLIGHT LIME NEW REF 12X700ML	CS	1.074	233.405	0,300	0,000	232.705	249.924.939

Vol: 18.836.584,21 CCM Weight: 10.074,12 KG Total Qty: 1.074 CS

Catatan:

Jumlah Harga Barang	249.924.939
Dasar Pengenaan PPN	249.924.939
Dasar Pengenaan PPNBM	0
PPN	27.491.743
PPnBM	0
Jumlah Harga Faktur	277.416.682

Tgl. Jatuh Tempo: 08/05/22 Potongan non Promo: 752.031
 Potongan Promosi : 0
 Total Potongan : 752.031

Terbilang: DUA RATUS TUJUH PULUH TUJUH JUTA EMPAT RATUS ENAM BELAS RIBU
 ENAM RATUS DELAPAN PULUH DUA RUPIAH

Gambar 3.15 Invoice Produk Kategori Fast Moving Consumer Goods

Sumber: PT Jingdong Indonesia Pertama

Faktur Pajak

Kode dan Nomor Seri Faktur Pajak : 010.000-22.29276983		
Pengusaha Kena Pajak		
Nama : PT UNILEVER INDONESIA TBK. Alamat : JL. BSD BOULEVARD BARAT GREEN OFFICE PARK KAVLING 3 BSD CITY, SAMPORA, CISAUK. KAB. TANGERANG BANTEN NPWP : 01.001.701.0-092.000		
Pembeli Barang Kena Pajak / Penerima Jasa Kena Pajak		
Nama : PT RITEL BERSAMA NASIONAL Alamat : GEDUNG PLAZA KUNINGAN MENARA UTARA LT 8 JALAN HR RASUNA SAID KAV C11 14 JAKARTA SELATAN NPWP : 73.483.609.1-011.000		
No.	Nama Barang Kena Pajak / Jasa Kena Pajak	Harga Jual/Penggantian/Uang Muka/Termin
1	68862884 - SUNLIGHT LIME NEW REF 12X700ML Rp 233.405 x 1.074 Potongan Harga : Rp 752.031	250.676.970,00
Harga Jual / Penggantian		250.676.970,00
Dikurangi Potongan Harga		752.031,00
Dikurangi Uang Muka		0,00
Dasar Pengenaan Pajak		249.924.939,00
Total PPN		27.491.743,00
Total PPnBM (Pajak Penjualan Barang Mewah)		0,00
Sesuai dengan ketentuan yang berlaku, Direktorat Jenderal Pajak mengatur bahwa Faktur Pajak ini telah ditandatangani secara elektronik sehingga tidak diperlukan tanda tangan basah pada Faktur Pajak ini.		
		TANGERANG, 10 April 2022
15334564/3028549112/2041520846/12189964		Ganjar Aji Permana
<small> PERBENTAHAN: Faktur Pajak ini telah dilaporkan ke Direktorat Jenderal Pajak dan telah memperoleh persetujuan sesuai dengan ketentuan peraturan perpajakan yang berlaku. PERINGATAN: PPN yang melekatkan Faktur Pajak yang tidak sesuai dengan ketentuan yang sebelumnya diutarakan sebagaimana dimaksud Pasal 13 ayat (5) UU PPN dikenai sanksi sesuai dengan Pasal 14 ayat (4) UU KUP </small>		
		1 dari 1

Gambar 3.16 Faktur Pajak Produk Kategori *Fast Moving Consumer Goods*

Sumber: PT Jingdong Indonesia Pertama

Setelah *invoice* dan faktur pajak sudah masuk ke sistem BIP, *supervisor* akan membuat dokumen yang belum di *verify* yang berisi nomor *purchase order* yang perlu penulis input ke dalam *template*. Setelah itu, penulis ditugaskan untuk menginput data-data yang dibutuhkan berupa jumlah pajak, dasar pengenaan pajak, nomor invoice, kode dan nomor seri faktur pajak, dan NPWP *vendor* ke dalam *template* yang sudah disediakan oleh perusahaan yaitu JD.ID. penulis juga perlu memastikan berapa persen pajak

dari *invoice* tersebut mengingat adanya kenaikan jumlah PPN atau pajak pertambahan nilai dari 10% menjadi 11% pada 1 April 2022. Apabila PPN dalam *invoice* tersebut sudah menjadi 11%, penulis perlu menggantinya.

Berikut contoh *template* kategori FMCG:

Invoice No	Tax Rate	Tax Amount	Invoice Type	Certification Status	Invoice Code	Discount	Department Name	No PO
010110092000	0.11	11,887,725.00	VAT Invoice	Blank	07703129	0	108,070,224.00	010110092000
010110092000	0.11	11,887,725.00	VAT Invoice	Blank	07703130	0	108,070,224.00	010110092000
010110092000	0.11	20,543,377.00	VAT Invoice	Blank	07703132	0	186,737,877.00	010110092000
010110092000	0.11	12,093,311.00	VAT Invoice	Blank	07703069	0	109,939,190.00	010110092000
010110092000	0.11	12,093,311.00	VAT Invoice	Blank	07703102	0	109,939,190.00	010110092000
010110092000	0.11	12,093,311.00	VAT Invoice	Blank	07703103	0	109,939,190.00	010110092000
010110092000	0.11	12,093,311.00	VAT Invoice	Blank	07703104	0	109,939,190.00	010110092000
010110092000	0.11	26,439,333.00	VAT Invoice	Blank	07703111	0	240,337,373.00	010110092000
010110092000	0.11	26,439,333.00	VAT Invoice	Blank	07703112	0	240,337,373.00	010110092000
010110092000	0.11	10,413,375.00	VAT Invoice	Blank	07703113	0	97,284,314.00	010110092000
010110092000	0.11	36,438,433.00	VAT Invoice	Blank	07703114	0	340,337,373.00	010110092000
010110092000	0.11	36,438,433.00	VAT Invoice	Blank	07703115	0	340,337,373.00	010110092000
010110092000	0.11	36,438,433.00	VAT Invoice	Blank	07703116	0	340,337,373.00	010110092000
010110092000	0.11	11,848,191.00	VAT Invoice	Blank	07703117	0	108,638,820.00	010110092000
010110092000	0.11	12,093,311.00	VAT Invoice	Blank	07713428	0	109,939,190.00	010110092000
010110092000	0.11	11,895,649.00	VAT Invoice	Blank	07713429	0	109,939,190.00	010110092000
010110092000	0.11	12,093,311.00	VAT Invoice	Blank	07713430	0	109,939,190.00	010110092000
010110092000	0.11	11,284,700.00	VAT Invoice	Blank	07703118	0	108,070,224.00	010110092000
010110092000	0.11	16,413,230.00	VAT Invoice	Blank	07703119	0	149,220,365.00	010110092000
010110092000	0.11	21,122,125.00	VAT Invoice	Blank	07703120	0	192,206,320.00	010110092000
010110092000	0.11	12,093,311.00	VAT Invoice	Blank	07713431	0	109,939,190.00	010110092000
010110092000	0.11	26,439,333.00	VAT Invoice	Blank	07713432	0	240,337,373.00	010110092000
010110092000	0.11	26,439,333.00	VAT Invoice	Blank	07713433	0	240,337,373.00	010110092000
010110092000	0.11	23,512,768.00	VAT Invoice	Blank	07713434	0	203,023,166.00	010110092000
010110092000	0.11	26,439,333.00	VAT Invoice	Blank	07713435	0	240,337,373.00	010110092000
010110092000	0.11	26,439,333.00	VAT Invoice	Blank	07713436	0	240,337,373.00	010110092000
010110092000	0.11	21,122,125.00	VAT Invoice	Blank	07713437	0	192,206,320.00	010110092000
010110092000	0.11	21,122,125.00	VAT Invoice	Blank	07713438	0	192,206,320.00	010110092000
010110092000	0.11	23,143,879.00	VAT Invoice	Blank	07713439	0	210,398,804.00	010110092000
010110092000	0.11	23,143,879.00	VAT Invoice	Blank	07713440	0	210,398,804.00	010110092000
010110092000	0.11	789,824.00	VAT Invoice	Blank	07714376	0	6,986,403.00	010110092000
010110092000	0.11	20,756,581.00	VAT Invoice	Blank	07714377	0	187,005,204.00	010110092000
010110092000	0.11	20,756,581.00	VAT Invoice	Blank	07714378	0	187,005,204.00	010110092000
010110092000	0.11	21,669,886.00	VAT Invoice	Blank	07713439	0	199,999,054.00	010110092000
010110092000	0.11	12,749,488.00	VAT Invoice	Blank	07713441	0	113,613,738.00	010110092000
010110092000	0.11	2,802,722.00	VAT Invoice	Blank	07713442	0	24,411,850.00	010110092000
010110092000	0.11	6,203,010.00	VAT Invoice	Blank	07713443	0	55,528,666.00	010110092000
010110092000	0.11	25,485,136.00	VAT Invoice	Blank	07713444	0	231,773,868.00	010110092000
010110092000	0.11	26,297,256.00	VAT Invoice	Blank	07713445	0	232,704,184.00	010110092000
010110092000	0.11	4,510,401.00	VAT Invoice	Blank	07713446	0	39,281,848.00	010110092000
010110092000	0.11	25,130,714.00	VAT Invoice	Blank	07713447	0	217,008,671.00	010110092000

Gambar 3.17 Invoice Template Produk Kategori Fast Moving Consumer Goods

Sumber: PT Jindong Indonesia Pertama

Subject of Contract (CDC)	Supplier's Company name	Supplier's Company tax No	Create Date	Invoice Date	Certification date (Same as Create Date)	Invoice No	Amount included tax	Discount Amount	Tax Rate (Eg 0.17)
PP Retail Bersama Nasional	PT. LINDONG INDONESIA Tbk	010017010092000	6/20/2022	01000002	-	3030012113	118,937,640	0	0.11
PP Retail Bersama Nasional	PT. LINDONG INDONESIA Tbk	010017010092000	6/20/2022	01000002	-	3030012114	118,907,136	0	0.11
PP Retail Bersama Nasional	PT. LINDONG INDONESIA Tbk	010017010092000	6/20/2022	01000002	-	3030012116	207,201,234	0	0.11
PP Retail Bersama Nasional	PT. LINDONG INDONESIA Tbk	010017010092000	6/20/2022	01000002	-	3030012119	122,032,501	0	0.11
PP Retail Bersama Nasional	PT. LINDONG INDONESIA Tbk	010017010092000	6/20/2022	01000002	-	3030012120	122,032,501	0	0.11
PP Retail Bersama Nasional	PT. LINDONG INDONESIA Tbk	010017010092000	6/20/2022	01000002	-	3030012121	122,032,501	0	0.11
PP Retail Bersama Nasional	PT. LINDONG INDONESIA Tbk	010017010092000	6/20/2022	01000002	-	3030012122	122,032,501	0	0.11
PP Retail Bersama Nasional	PT. LINDONG INDONESIA Tbk	010017010092000	6/20/2022	01000002	-	3030012123	122,032,501	0	0.11
PP Retail Bersama Nasional	PT. LINDONG INDONESIA Tbk	010017010092000	6/20/2022	01000002	-	3030012124	122,032,501	0	0.11
PP Retail Bersama Nasional	PT. LINDONG INDONESIA Tbk	010017010092000	6/20/2022	01000002	-	3030012125	122,032,501	0	0.11
PP Retail Bersama Nasional	PT. LINDONG INDONESIA Tbk	010017010092000	6/20/2022	01000002	-	3030012126	122,032,501	0	0.11
PP Retail Bersama Nasional	PT. LINDONG INDONESIA Tbk	010017010092000	6/20/2022	01000002	-	3030012127	122,032,501	0	0.11
PP Retail Bersama Nasional	PT. LINDONG INDONESIA Tbk	010017010092000	6/20/2022	01000002	-	3030012128	122,032,501	0	0.11
PP Retail Bersama Nasional	PT. LINDONG INDONESIA Tbk	010017010092000	6/20/2022	01000002	-	3030012129	122,032,501	0	0.11
PP Retail Bersama Nasional	PT. LINDONG INDONESIA Tbk	010017010092000	6/20/2022	01000002	-	3030012130	122,032,501	0	0.11
PP Retail Bersama Nasional	PT. LINDONG INDONESIA Tbk	010017010092000	6/20/2022	01000002	-	3030012131	122,032,501	0	0.11
PP Retail Bersama Nasional	PT. LINDONG INDONESIA Tbk	010017010092000	6/20/2022	01000002	-	3030012132	122,032,501	0	0.11
PP Retail Bersama Nasional	PT. LINDONG INDONESIA Tbk	010017010092000	6/20/2022	01000002	-	3030012133	122,032,501	0	0.11
PP Retail Bersama Nasional	PT. LINDONG INDONESIA Tbk	010017010092000	6/20/2022	01000002	-	3030012134	122,032,501	0	0.11
PP Retail Bersama Nasional	PT. LINDONG INDONESIA Tbk	010017010092000	6/20/2022	01000002	-	3030012135	122,032,501	0	0.11
PP Retail Bersama Nasional	PT. LINDONG INDONESIA Tbk	010017010092000	6/20/2022	01000002	-	3030012136	122,032,501	0	0.11
PP Retail Bersama Nasional	PT. LINDONG INDONESIA Tbk	010017010092000	6/20/2022	01000002	-	3030012137	122,032,501	0	0.11
PP Retail Bersama Nasional	PT. LINDONG INDONESIA Tbk	010017010092000	6/20/2022	01000002	-	3030012138	122,032,501	0	0.11
PP Retail Bersama Nasional	PT. LINDONG INDONESIA Tbk	010017010092000	6/20/2022	01000002	-	3030012139	122,032,501	0	0.11
PP Retail Bersama Nasional	PT. LINDONG INDONESIA Tbk	010017010092000	6/20/2022	01000002	-	3030012140	122,032,501	0	0.11
PP Retail Bersama Nasional	PT. LINDONG INDONESIA Tbk	010017010092000	6/20/2022	01000002	-	3030012141	122,032,501	0	0.11
PP Retail Bersama Nasional	PT. LINDONG INDONESIA Tbk	010017010092000	6/20/2022	01000002	-	3030012142	122,032,501	0	0.11
PP Retail Bersama Nasional	PT. LINDONG INDONESIA Tbk	010017010092000	6/20/2022	01000002	-	3030012143	122,032,501	0	0.11
PP Retail Bersama Nasional	PT. LINDONG INDONESIA Tbk	010017010092000	6/20/2022	01000002	-	3030012144	122,032,501	0	0.11
PP Retail Bersama Nasional	PT. LINDONG INDONESIA Tbk	010017010092000	6/20/2022	01000002	-	3030012145	122,032,501	0	0.11
PP Retail Bersama Nasional	PT. LINDONG INDONESIA Tbk	010017010092000	6/20/2022	01000002	-	3030012146	122,032,501	0	0.11
PP Retail Bersama Nasional	PT. LINDONG INDONESIA Tbk	010017010092000	6/20/2022	01000002	-	3030012147	122,032,501	0	0.11
PP Retail Bersama Nasional	PT. LINDONG INDONESIA Tbk	010017010092000	6/20/2022	01000002	-	3030012148	122,032,501	0	0.11
PP Retail Bersama Nasional	PT. LINDONG INDONESIA Tbk	010017010092000	6/20/2022	01000002	-	3030012149	122,032,501	0	0.11
PP Retail Bersama Nasional	PT. LINDONG INDONESIA Tbk	010017010092000	6/20/2022	01000002	-	3030012150	122,032,501	0	0.11
PP Retail Bersama Nasional	PT. LINDONG INDONESIA Tbk	010017010092000	6/20/2022	01000002	-	3030012151	122,032,501	0	0.11
PP Retail Bersama Nasional	PT. LINDONG INDONESIA Tbk	010017010092000	6/20/2022	01000002	-	3030012152	122,032,501	0	0.11
PP Retail Bersama Nasional	PT. LINDONG INDONESIA Tbk	010017010092000	6/20/2022	01000002	-	3030012153	122,032,501	0	0.11
PP Retail Bersama Nasional	PT. LINDONG INDONESIA Tbk	010017010092000	6/20/2022	01000002	-	3030012154	122,032,501	0	0.11
PP Retail Bersama Nasional	PT. LINDONG INDONESIA Tbk	010017010092000	6/20/2022	01000002	-	3030012155	122,032,501	0	0.11
PP Retail Bersama Nasional	PT. LINDONG INDONESIA Tbk	010017010092000	6/20/2022	01000002	-	3030012156	122,032,501	0	0.11
PP Retail Bersama Nasional	PT. LINDONG INDONESIA Tbk	010017010092000	6/20/2022	01000002	-	3030012157	122,032,501	0	0.11
PP Retail Bersama Nasional	PT. LINDONG INDONESIA Tbk	010017010092000	6/20/2022	01000002	-	3030012158	122,032,501	0	0.11
PP Retail Bersama Nasional	PT. LINDONG INDONESIA Tbk	010017010092000	6/20/2022	01000002	-	3030012159	122,032,501	0	0.11
PP Retail Bersama Nasional	PT. LINDONG INDONESIA Tbk	010017010092000	6/20/2022	01000002	-	3030012160	122,032,501	0	0.11
PP Retail Bersama Nasional	PT. LINDONG INDONESIA Tbk	010017010092000	6/20/2022	01000002	-	3030012161	122,032,501	0	0.11
PP Retail Bersama Nasional	PT. LINDONG INDONESIA Tbk	010017010092000	6/20/2022	01000002	-	3030012162	122,032,501	0	0.11
PP Retail Bersama Nasional	PT. LINDONG INDONESIA Tbk	010017010092000	6/20/2022	01000002	-	3030			

Setelah selesai, penulis akan menyerahkan *template* kepada Ibu Lidia selaku *supervisor*. Proses selanjutnya, Ibu Lidia akan mengunggah *template* tersebut ke dalam sistem ERP untuk memverifikasi dan memastikan *purchase order* yang dibuat oleh *merchandiser* sama dengan *invoice* yang diberikan *vendor*. Apabila *purchase order* jatuh tempo, pembayaran dapat di *settle* dengan cara memasukan nomor PO dan *expenses*, ketika nilainya sudah cocok proses selanjutnya akan dibuatkan daftar pembayaran sesuai dengan tanggal jatuh tempo yang sudah ditetapkan. Daftar ini yang kemudian akan digunakan untuk melakukan pembayaran oleh *approval team treasury*.

3.3.1.5 Input Template kategori *Computer & Office*

JD.ID yang berawal fokus dengan barang-barang elektronik membagi alat elektronik menjadi beberapa kategori, salah satunya *computer & office* ini. Dalam kategori ini terdapat beberapa produk seperti laptop, PC, sampai aksesoris seperti *cooling fan*, kabel, mouse, hingga tas laptop. *Merchandiser* pada kategori ini bertugas untuk membuat *purchase order* kepada *vendor-vendor* seperti Lenovo, Acer, Apple, Dell, HP, Intel, Samsung, Huawei, Xiaomi, dan masih banyak lagi. Sama seperti kategori produk lainnya, setelah *merchandiser* mengajukan PO, *invoice* dan faktur pajak akan masuk ke sistem BIP.

Berikut contoh *invoice* dan faktur pajak produk kategori *Computer & Office*:

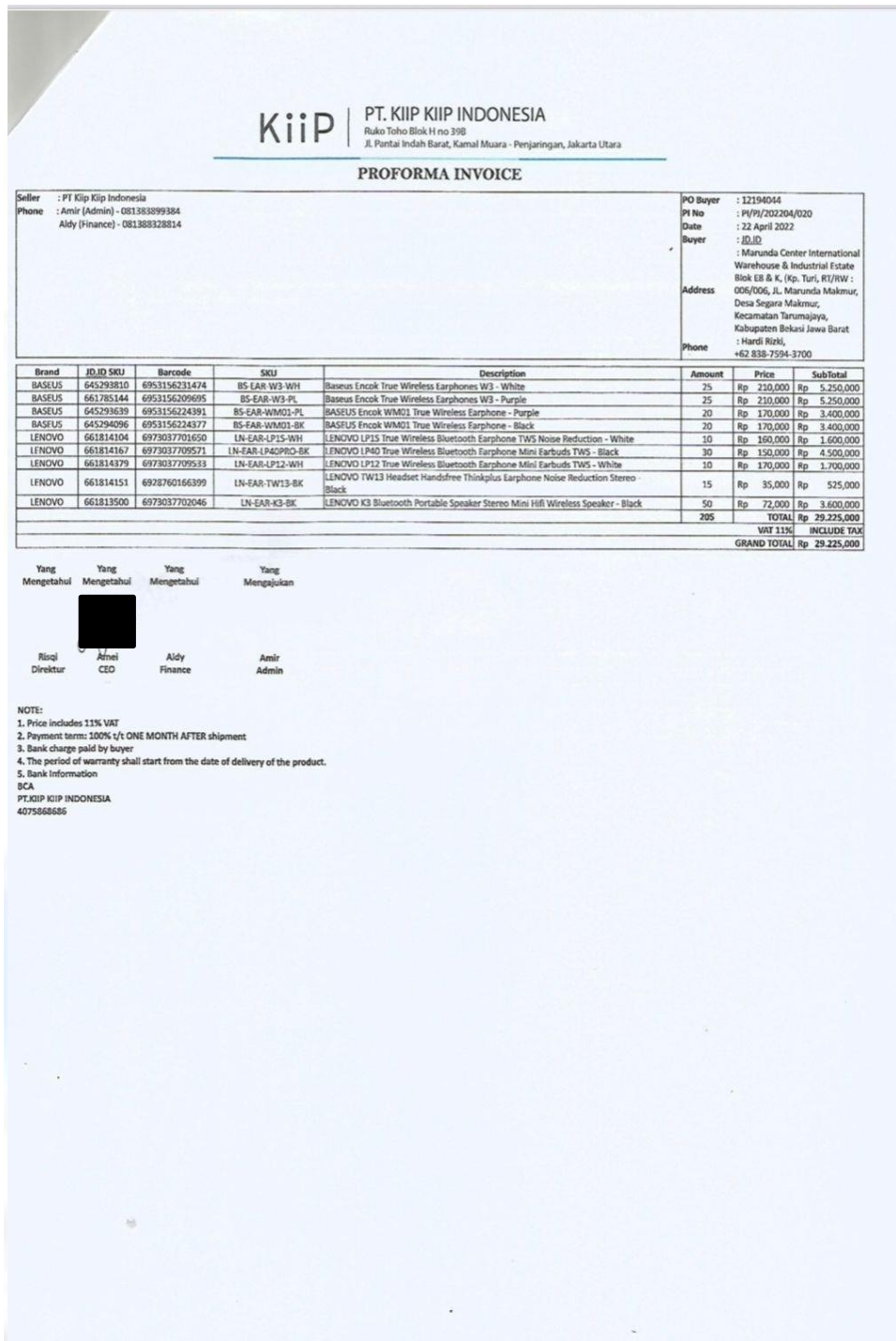

Gambar 3.19 Invoice Produk Kategori Computer & Office

Sumber: PT Jingdong Indonesia Pertama

Faktur Pajak

Kode dan Nomor Seri Faktur Pajak : 010.005-22.34152336		
Pengusaha Kena Pajak		
Nama : PT KIIP KIIP INDONESIA Alamat : KOMPLEK RUKO TOHO JL PANTAI INDAH BARAT BLOK C NO 10-11 , JAKARTA UTARA NPWP : 82.667.557.1-028.000		
Pembeli Barang Kena Pajak / Penerima Jasa Kena Pajak		
Nama : PT. RITEL BERSAMA NASIONAL Alamat : GEDUNG PLAZA KUNINGAN MENARA UTARA LT.8, JALAN HR. RASUNA SAID KAV.C11-14 Blok - No.- RT.000 RW.000 Kel.KARET KUNINGAN Kec.SETIABUDI Kota/Kab.JAKARTA SELATAN DKI JAKARTA 12940 NPWP : 73.483.609.1-011.000		
No.	Nama Barang Kena Pajak / Jasa Kena Pajak	Harga Jual/Penggantian/Uang Muka/Termin
1	Baseus Encok True Wireless Earphones W3 - White Rp 189.189 x 25	4.729.730,00
2	Baseus Encok True Wireless Earphones W3 - Purple Rp 189.189 x 25	4.729.730,00
3	BASEUS Encok WM01 True Wireless Earphone - Purple Rp 153.153 x 20	3.063.063,00
4	BASEUS Encok WM01 True Wireless Earphone - Black Rp 153.153 x 20	3.063.063,00
5	LENOVO LP1S True Wireless Bluetooth Earphone TWS Noise Reduction - White Rp 144.144 x 10	1.441.441,00
6	LENOVO LP40 True Wireless Bluetooth Earphone Mini Earbuds TWS - Black Rp 135.135 x 28	3.783.784,00
7	LENOVO LP12 True Wireless Bluetooth Earphone Mini Earbuds TWS - White Rp 153.153 x 10	1.531.532,00
8	LENOVO TW13 Headset Handsfree Thinkplus Earphone Noise Reduction Stereo - Black Rp 31.532 x 15	472.973,00
9	LENOVO K3 Bluetooth Portable Speaker Stereo Mini Hifi Wireless Speaker - Black Rp 64.865 x 45	2.918.919,00

PEMBERITAHUAN: Faktur Pajak ini telah dilaporkan ke Direktorat Jenderal Pajak dan telah memperoleh persetujuan sesuai dengan ketentuan peraturan perpajakan yang berlaku. PERINGATAN: PKP yang menerbitkan Faktur Pajak yang tidak sesuai dengan keadaan yang sebenarnya dan/atau sesungguhnya sebagaimana dimaksud Pasal 13 ayat (9) UU PPN dikonal sanksi sesuai dengan Pasal 14 ayat (4) UU KUP

1 dari 2

Harga Jual / Penggantian	25.734.235,00
Dikurangi Potongan Harga	0,00
Dikurangi Uang Muka	0,00
Dasar Pengenaan Pajak	25.734.235,00
Total PPN	2.830.765,00
Total PPnBM (Pajak Penjualan Barang Mewah)	0,00

Sesuai dengan ketentuan yang berlaku, Direktorat Jenderal Pajak mengatur bahwa Faktur Pajak ini telah ditandatangani secara elektronik sehingga tidak diperlukan tanda tangan basah pada Faktur Pajak ini.

JAKARTA UTARA, 26 April 2022

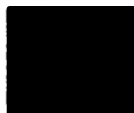

RISQI MUAMALAH FATIMAH

Gambar 3.20 Faktur Pajak Produk Kategori *Computer & Office*

Sumber: PT Jingdong Indonesia Pertama

Setelah *invoice* dan faktur pajak sudah masuk dalam sistem BIP, *supervisor* akan membuat dokumen yang belum di *verify* yang berisi nomor *purchase order* yang perlu penulis input ke dalam *template*. Kemudian, penulis ditugaskan untuk menginput data-data berupa DPP, NPWP, PPN, nomor *invoice*, dan nomor seri pajak kedalam *template* yang sudah disediakan.

Berikut ini contoh *template* produk kategori *computer & office*:

1	Discount Amount	Tax Rate (Eq 8.17)	Tax Amount	Invoice Type	Certification Status/Blank	Invoice Code/Blank	Invoice Date	Discount or Non/Blank	Discount Rate	PDC Tax No	Amount	Department Name	No. PO
2	0	0,11	20.873.693,00	VAT Invoice	DIJARE	4287709	20210401	0	0	-	189.837.338,00	SIKOP	SIKOP05
3	0	0,11	14.482.182,00	VAT Invoice	DIJARE	18821440	20210401	0	0	-	16.971.188,00	SIKOP	SIKOP05
4	0	0,11	3.950.251,00	VAT Invoice	DIJARE	18821451	20210401	0	0	-	46.411.373,00	SIKOP	SIKOP05

Gambar 3.21 Invoice Template Produk Kategori Computer & Office

Sumber: PT Jingdong Indonesia Pertama

1	Subject of Customer (GRK)	Supplier's Company Name	Supplier's Company Tax No	Create Date	Invoice Date	Certification Date (Come at Create Date)	Invoice No	Amount Included Tax	Discount Amount	Tax Rate (Eq 8.17)
2	PT Elex Sekeloa Nusantara	PT CIGAR WISATA SY NUSANTARA	44961011047011	6/20/2022	3029202	---	3029202	3.461.462,000	0	0,11
3	PT Elex Sekeloa Nusantara	PT OIT BENTENG INDONESIA	4118941048000	6/20/2022	3929202	---	3929202	188.200,000	0	0,11
4	PT Elex Sekeloa Nusantara	PT Cisarip	411044100070000	6/20/2022	3929202	---	PSDN-22102846	41.824,496	0	0,11
5	PT Elex Sekeloa Nusantara	PT Cisarip	411044100070000	6/20/2022	3929202	---	PSDN-22102845	31.318,624	0	0,11

Gambar 3.22 Invoice Template Produk Kategori Computer & Office

Sumber: PT Jingdong Indonesia Pertama

Setelah penulis selesai menginput, template akan diserahkan kepada atasan penulis, Ibu Lidia. Setelah itu Ibu Lidia akan mengunggah *template* tersebut ke dalam sistem ERP untuk dilakukan verifikasi dan mencocokkan antara nomor PO dan *invoice* yang diberikan oleh *vendor*. Setelah cocok, PO dapat di *settle* apabila sudah jatuh tempo dengan cara memasukan nomor PO dan *expenses* dalam sistem, apabila sudah sesuai dan cocok proses akan dilanjutkan dengan membuat daftar pembayaran yang akan digunakan *approval team treasury* untuk pembayaran.

3.3.1.6 Input Template kategori *Fashion*

Fashion merupakan salah satu kategori produk yang juga dijual pada *platform e-commerce* JD.ID. kategori *fashion* ini ditangani oleh *merchandiser* atau MD sendiri yang memang bertugas menangani *purchase order* kategori produk *fashion*. Produk-produk dalam kategori ini seperti pakaian wanita, sepatu wanita, pakaian pria, sepatu pria, pakaian muslim, hingga berbagai macam aksesoris. Dalam kategori ini terdapat banyak vendor seperti Ramayana, Yongki Komaladi, Winod Shoes, Mukena Bubu, dan masih banyak lagi. Sama seperti produk lainnya, setelah MD membuat *purchase order*, *invoice* dan faktur pajak akan masuk ke dalam sistem BIP.

Berikut contoh *invoice* dan faktur pajak produk kategori *fashion* :

 PT. Bilabong Indonesia Jl. Legian Lingkungan Legian Kelod NO.362 Legian, Kuta 80361 - Bali Indonesia Phone : 0361-769157 NPWP : 02.193.119.1.057.000 Fax : 0361-769158		TAGIHAN INVOICE		<table border="1"> <tr> <td>Tanggal Date April 11, 2022</td> <td>Halaman Page 1</td> </tr> <tr> <td>Jatuh Tempo Term 11-May-22 **</td> <td></td> </tr> <tr> <td colspan="2"> Nomor Tagihan Invoice Number IN000168996 </td> </tr> </table>		Tanggal Date April 11, 2022	Halaman Page 1	Jatuh Tempo Term 11-May-22 **		Nomor Tagihan Invoice Number IN000168996	
Tanggal Date April 11, 2022	Halaman Page 1										
Jatuh Tempo Term 11-May-22 **											
Nomor Tagihan Invoice Number IN000168996											
Dijual Kepada: 200127 JD.ID Sale To: PT. KITEI BERSAMA NASIONAL NPWP : 73.483.609.1-011.000 Gedung Plaza Kuningan Menara Utara L3R, Jl. HR Rasuna Said KAV. C11-14 Jakarta Selatan		Dibayar Kepada: Buy To: Menara Bank Danarmon Lantai 8-9 Jl. Prof.DR. Satrio Blok E IV Jakarta Selatan, Jakarta Selatan Indonesia									
KODE BARANG ITEM CODE	DESKRIPSI DESCRIPTION	SATUAN UOM	JUMLAH QTY	HARGA/UNIT PRICE/UNIT IDR *	DISKON DISC	HARGA DASAR PRICE BASE IDR	HARGA DISKON PRICE DISC IDR				
TSH	BBLOCM012 BLK00L	CRAYON WAVE SS	PCS	5.00	349,000.00	50.00	1,745,000.00	872,500.00			
TSH	BBLOCM012 BLK00M	CRAYON WAVE SS	PCS	5.00	349,000.00	50.00	1,745,000.00	872,500.00			
TSH	BBLOCM012 BLK00S	CRAYON WAVE SS	PCS	3.00	349,000.00	50.00	1,047,000.00	523,500.00			
TSH	BBLOCM012 BLK0XL	CRAYON WAVE SS	PCS	3.00	349,000.00	50.00	1,047,000.00	523,500.00			
TSH	BBLOCM013 BLK00L	ARCH SS	PCS	4.00	349,000.00	50.00	1,396,000.00	698,000.00			
TSH	BBLOCM013 BLK00M	ARCH SS	PCS	4.00	349,000.00	50.00	1,396,000.00	698,000.00			
TSH	BBLOCM013 BLK00S	ARCH SS	PCS	2.00	349,000.00	50.00	698,000.00	349,000.00			
TSH	BBLOCM013 BLK0XL	ARCH SS	PCS	2.00	349,000.00	50.00	698,000.00	349,000.00			
TSH	BBLOCM013 NVY00L	ARCH SS	PCS	4.00	349,000.00	50.00	1,396,000.00	698,000.00			
TSH	BBLOCM013 NVY00M	ARCH SS	PCS	4.00	349,000.00	50.00	1,396,000.00	698,000.00			
TSH	BBLOCM013 NVY00S	ARCH SS	PCS	2.00	349,000.00	50.00	698,000.00	349,000.00			
TSH	BBLOCM013 NVY0XL	ARCH SS	PCS	2.00	349,000.00	50.00	698,000.00	349,000.00			
TSH	BBLOCM014 BLK00L	EXIT ARCH SS	PCS	3.00	299,000.00	50.00	1,495,000.00	747,500.00			
TSH	BBLOCM014 BLK00M	EXIT ARCH SS	PCS	3.00	299,000.00	50.00	1,495,000.00	747,500.00			
TSH	BBLOCM014 BLK00S	EXIT ARCH SS	PCS	3.00	299,000.00	50.00	897,000.00	448,500.00			
TSH	BBLOCM014 BLK0XL	EXIT ARCH SS	PCS	3.00	299,000.00	50.00	897,000.00	448,500.00			
TSH	BBLOCM014 FDS00L	EXIT ARCH SS	PCS	4.00	299,000.00	50.00	1,196,000.00	598,000.00			
TSH	BBLOCM014 FDS00M	EXIT ARCH SS	PCS	4.00	299,000.00	50.00	1,196,000.00	598,000.00			
TSH	BBLOCM014 FDS00S	EXIT ARCH SS	PCS	2.00	299,000.00	50.00	598,000.00	299,000.00			
TSH	BBLOCM014 FDS0XL	EXIT ARCH SS	PCS	2.00	299,000.00	50.00	598,000.00	299,000.00			
TSH	BBLOCM015 BLK00L	ROTOR DIAMOND SS	PCS	5.00	349,000.00	50.00	1,745,000.00	872,500.00			
TSH	BBLOCM015 BLK00M	ROTOR DIAMOND SS	PCS	3.00	349,000.00	50.00	1,047,000.00	523,500.00			
TSH	BBLOCM015 BLK0XL	ROTOR DIAMOND SS	PCS	5.00	349,000.00	50.00	1,745,000.00	872,500.00			
TSH	BBLOCM015 BLKXXL	ROTOR DIAMOND SS	PCS	3.00	349,000.00	50.00	1,047,000.00	523,500.00			
TSH	BBLOCM015 NVY00L	ROTOR DIAMOND SS	PCS	4.00	349,000.00	50.00	1,396,000.00	698,000.00			
TSH	BBLOCM015 NVY00M	ROTOR DIAMOND SS	PCS	4.00	349,000.00	50.00	1,396,000.00	698,000.00			
TSH	BBLOCM014 BLK0XL	EXIT ARCH SS	PCS	3.00	299,000.00	50.00	897,000.00	448,500.00			
TSH	BBLOCM014 FDS00L	EXIT ARCH SS	PCS	4.00	299,000.00	50.00	1,196,000.00	598,000.00			
TSH	BBLOCM014 FDS00M	EXIT ARCH SS	PCS	4.00	299,000.00	50.00	1,196,000.00	598,000.00			
TSH	BBLOCM014 FDS00S	EXIT ARCH SS	PCS	2.00	299,000.00	50.00	598,000.00	299,000.00			
TSH	BBLOCM014 FDS0XL	EXIT ARCH SS	PCS	2.00	299,000.00	50.00	598,000.00	299,000.00			
TSH	BBLOCM015 BLK00L	ROTOR DIAMOND SS	PCS	5.00	349,000.00	50.00	1,745,000.00	872,500.00			
TSH	BBLOCM015 BLK00M	ROTOR DIAMOND SS	PCS	3.00	349,000.00	50.00	1,047,000.00	523,500.00			
TSH	BBLOCM015 BLK0XL	ROTOR DIAMOND SS	PCS	5.00	349,000.00	50.00	1,745,000.00	872,500.00			
TSH	BBLOCM015 BLKXXL	ROTOR DIAMOND SS	PCS	3.00	349,000.00	50.00	1,047,000.00	523,500.00			
TSH	BBLOCM015 NVY00L	ROTOR DIAMOND SS	PCS	4.00	349,000.00	50.00	1,396,000.00	698,000.00			
TSH	BBLOCM015 NVY00M	ROTOR DIAMOND SS	PCS	4.00	349,000.00	50.00	1,396,000.00	698,000.00			

Gambar 3.23 Invoice Produk Kategori Fashion

Sumber: PT Jingdong Indonesia Pertama





PT. Billabong Indonesia
 Jl.Legian Lingkungan Legian Kelod NO.362
 Legian, Kuta 80361 - Bali
 Indonesia

Phone : 0361-769157
 Fax : 0361-769158

NPWP : 02.193.119.1.057.000

**TAGIHAN
 INVOICE**

Tanggal Date	Halaman Page
April 11, 2022	2
Jatuh Tempo: Terms	11-May-22 **
Nomor Tagihan Invoice Number IN0000168996	

Dijual Kepada : 200127 JD.ID

Sold To

PT. RITEL BERSAMA NASIONAL
 NPWP : 73.483.609.1-011.000
 Gedung Plaza Kuningan Menara Utara Lt.8, Jl. HR Rasuna Said
 KAV. C11-14 Jakarta Selatan

Dikirim Kepada :

Ship To :

JD.ID
 Menara Bank Danamon Lantai 8-9 Jl. Prof.DR. Satrio Blok E IV
 Jakarta Selatan, Jakarta Selatan
 Indonesia

KODE BARANG ITEM CODE	DESKRIPSI DESCRIPTION	SATUAN UOM	JUMLAH QTY	HARGA/UNIT PRICE/UNIT IDR *	DISKON DISC	HARGA DASAR PRICE BASE IDR	HARGA DISKON PRICE DISC IDR *
TSH BBLOCM015 NVY00S	ROTOR DIAMOND SS	PCS	2.00	349,000.00	50.00	698,000.00	349,000.00
TSH BBLOCM015 NVY0XL	ROTOR DIAMOND SS	PCS	2.00	349,000.00	50.00	698,000.00	349,000.00
TSH BBLOCM016 BLK00L	UNITE SS	PCS	5.00	349,000.00	50.00	1,745,000.00	872,500.00
TSH BBLOCM016 BLK00M	UNITE SS	PCS	5.00	349,000.00	50.00	1,745,000.00	872,500.00
TSH BBLOCM016 BLK00S	UNITE SS	PCS	3.00	349,000.00	50.00	1,047,000.00	523,500.00
TSH BBLOCM016 BLK0XL	UNITE SS	PCS	3.00	349,000.00	50.00	1,047,000.00	523,500.00
TSH BBLOCM016 FDS00L	UNITE SS	PCS	4.00	349,000.00	50.00	1,396,000.00	698,000.00
TSH BBLOCM016 FDS00M	UNITE SS	PCS	4.00	349,000.00	50.00	1,396,000.00	698,000.00
TSH BBLOCM016 FDS00S	UNITE SS	PCS	2.00	349,000.00	50.00	698,000.00	349,000.00
TSH BBLOCM016 FDS0XL	UNITE SS	PCS	2.00	349,000.00	50.00	698,000.00	349,000.00
TSH BBLOCM016 SEM00L	UNITE SS	PCS	2.00	349,000.00	50.00	698,000.00	349,000.00
TSH BBLOCM016 SEM00M	UNITE SS	PCS	4.00	349,000.00	50.00	1,396,000.00	698,000.00
TSH BBLOCM016 SEM00S	UNITE SS	PCS	4.00	349,000.00	50.00	1,396,000.00	698,000.00
TSH BBLOCM016 SEM0XS	UNITE SS	PCS	2.00	349,000.00	50.00	698,000.00	349,000.00
Catatan:			Total	136.00		46,064,000.00	23,032,000.00

Note
 BB SEASON 2 - 2022 (LOCAL TEE'S)

JD.ID PO_12190618

DPP Tax Base	20,749,549.55
PPN Vat	2,282,450.45
Total yang harus dibayar Total to be paid	23,032,000.00

Dibuat Oleh,
 Prepared,

[Kadek Susilawati]

Gambar 3.24 Invoice Produk Kategori Fashion

Sumber: PT Jingdong Indonesia Pertama

Faktur Pajak

Kode dan Nomor Seri Faktur Pajak : 010.000-22.48224039		
Pengusaha Kena Pajak		
Nama : PT BILLABONG INDONESIA Alamat : JL. LEGIAN LINGKUNGAN LEGIAN KELOD NO 362 , KAB. BADUNG NPWP : 02.193.119.1-057.000		
Pembeli Barang Kena Pajak / Penerima Jasa Kena Pajak		
Nama : PT. RITEL BERSAMA NASIONAL Alamat : Gedung Plaza Kuningan Menara Utara Lt.8, Jl. HR Rasuna Said KAV. C11-14 Jakarta Selatan NPWP : 73.483.609.1-011.000		
No.	Nama Barang Kena Pajak / Jasa Kena Pajak	Harga Jual/Penggantian/Uang Muka/Termin
1	BBLOCM012 BLK00S-CRAYON WAVE SS Rp 314.414 x 3 Potongan Harga : Rp 471.621	943.243,00
2	BBLOCM012 BLK00M-CRAYON WAVE SS Rp 314.414 x 5 Potongan Harga : Rp 786.036	1.572.072,00
3	BBLOCM012 BLK00L-CRAYON WAVE SS Rp 314.414 x 5 Potongan Harga : Rp 786.036	1.572.072,00
4	BBLOCM012 BLK0XL-CRAYON WAVE SS Rp 314.414 x 3 Potongan Harga : Rp 471.621	943.243,00
5	BBLOCM013 NVY00S-ARCH SS Rp 314.414 x 2 Potongan Harga : Rp 314.414	628.828,00
6	BBLOCM013 NVY00M-ARCH SS Rp 314.414 x 4 Potongan Harga : Rp 628.828	1.257.657,00
7	BBLOCM013 NVY00L-ARCH SS Rp 314.414 x 4 Potongan Harga : Rp 628.828	1.257.657,00
8	BBLOCM013 NVY0XL-ARCH SS Rp 314.414 x 2 Potongan Harga : Rp 314.414	628.828,00
9	BBLOCM013 BLK00S-ARCH SS Rp 314.414 x 2 Potongan Harga : Rp 314.414	628.828,00
10	BBLOCM013 BLK00M-ARCH SS Rp 314.414 x 4 Potongan Harga : Rp 628.828	1.257.657,00
11	BBLOCM013 BLK00L-ARCH SS Rp 314.414 x 4 Potongan Harga : Rp 628.828	1.257.657,00
12	BBLOCM013 BLK0XL-ARCH SS Rp 314.414 x 2 Potongan Harga : Rp 314.414	628.828,00
13	BBLOCM014 BLK00S-EXIT ARCH SS Rp 269.369 x 3 Potongan Harga : Rp 404.054	808.108,00
14	BBLOCM014 BLK00M-EXIT ARCH SS Rp 269.369 x 5 Potongan Harga : Rp 673.423	1.346.846,00
15	BBLOCM014 BLK00L-EXIT ARCH SS Rp 269.369 x 5 Potongan Harga : Rp 673.423	1.346.846,00

Kode dan Nomor Seri Faktur Pajak : 010.000-22.48224039		
No.	Nama Barang Kena Pajak / Jasa Kena Pajak	Harga Jual/Penggantian/Uang Muka/Termin
16	BBLOCM014 BLK0XL-EXIT ARCH SS Rp 269.369 x 3 Potongan Harga : Rp 404.054	808.108,00
17	BBLOCM014 FDS00S-EXIT ARCH SS Rp 269.369 x 2 Potongan Harga : Rp 269.369	538.738,00
18	BBLOCM014 FDS00M-EXIT ARCH SS Rp 269.369 x 4 Potongan Harga : Rp 538.738	1.077.477,00
19	BBLOCM014 FDS00L-EXIT ARCH SS Rp 269.369 x 4 Potongan Harga : Rp 538.738	1.077.477,00
20	BBLOCM014 FDS0XL-EXIT ARCH SS Rp 269.369 x 2 Potongan Harga : Rp 269.369	538.738,00
21	BBLOCM015 BLK00M-ROTOR DIAMOND SS Rp 314.414 x 3 Potongan Harga : Rp 471.621	943.243,00
22	BBLOCM015 BLK00L-ROTOR DIAMOND SS Rp 314.414 x 5 Potongan Harga : Rp 786.036	1.572.072,00
23	BBLOCM015 BLK0XL-ROTOR DIAMOND SS Rp 314.414 x 5 Potongan Harga : Rp 786.036	1.572.072,00
24	BBLOCM015 BLKXXL-ROTOR DIAMOND SS Rp 314.414 x 3 Potongan Harga : Rp 471.621	943.243,00
25	BBLOCM015 NVY00S-ROTOR DIAMOND SS Rp 314.414 x 2 Potongan Harga : Rp 314.414	628.828,00
26	BBLOCM015 NVY00M-ROTOR DIAMOND SS Rp 314.414 x 4 Potongan Harga : Rp 628.828	1.257.657,00

Gambar 3.25 Faktur Pajak Produk Kategori *Fashion*

Sumber: PT Jingdong Indonesia Pertama

Kode dan Nomor Seri Faktur Pajak : 010.000-22.48224039		
No.	Nama Barang Kena Pajak / Jasa Kena Pajak	Harga Jual/Penggantian/Uang Muka/Termin
36	BBLOCM016 SEM00L-UNITE SS Rp 314.414 x 2 Potongan Harga : Rp 314.414	628.828,00
37	BBLOCM016 FDS00S-UNITE SS Rp 314.414 x 2 Potongan Harga : Rp 314.414	628.828,00
38	BBLOCM016 FDS00M-UNITE SS Rp 314.414 x 4 Potongan Harga : Rp 628.828	1.257.657,00
39	BBLOCM016 FDS00L-UNITE SS Rp 314.414 x 4 Potongan Harga : Rp 628.828	1.257.657,00
40	BBLOCM016 FDS0XL-UNITE SS Rp 314.414 x 2 Potongan Harga : Rp 314.414	628.828,00
Harga Jual / Penggantian		41.499.078,00
Dikurangi Potongan Harga		20.749.530,00
Dikurangi Uang Muka		0,00
Dasar Pengenaan Pajak		20.749.549,00
Total PPN		2.282.450,00
Total PPNBM (Pajak Penjualan Barang Mewah)		0,00

Sesuai dengan ketentuan yang berlaku, Direktorat Jenderal Pajak mengatur bahwa Faktur Pajak ini telah ditandatangani secara elektronik sehingga tidak diperlukan tanda tangan basah pada Faktur Pajak ini.

KAB. BADUNG, 11 April 2022

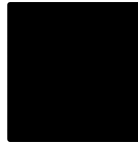

J. Robert Khuana,SH,MH

Gambar 3.26 Faktur Pajak Produk Kategori *Fashion*

Sumber: PT Jingdong Indonesia Pertama

Setelah selesai, penulis akan menyerahkan *template* kepada Ibu Lidia selaku *supervisor*. Proses selanjutnya, Ibu Lidia akan mengunggah *template* tersebut ke dalam sistem ERP untuk memverifikasi dan memastikan *purchase order* yang dibuat oleh *merchandiser* sama dengan *invoice* yang diberikan *vendor*. Apabila *purchase order* jatuh tempo, pembayaran dapat di *settle* dengan cara memasukan nomor PO dan *expenses*, ketika nilainya sudah cocok proses selanjutnya akan dibuatkan daftar pembayaran sesuai dengan tanggal jatuh tempo yang sudah ditetapkan. Daftar ini yang kemudian akan digunakan untuk melakukan pembayaran oleh *approval team treasury*.

3.3.1.7 Input Template kategori Ibu, Bayi dan Anak

Pada kategori ini, produk yang dijual seperti popok bayi, selimut bayi, tempat tidur bayi, tas penyimpanan, pompa ASI, vitamin untuk Ibu, susu bayi, dan masih banyak lagi keperluan bayi dan ibu. seperti kategori-kategori lainnya, kategori ini juga ditangani oleh *merchandiser* atau MD yang memang bertugas untuk menangani produk-produk Ibu, Bayi dan Anak ini. MD akan mengajukan *purchase order* kepada vendor-vendor, dalam kategori ini terdapat beberapa *vendor* seperti Mamy Poko, Nutribaby, Pediasure, Anmum, dan masih banyak lagi.

Setelah MD membuat PO pada sistem BIP *vendor* akan mengirimkan *invoice* dan faktur pajak, Berikut contoh *invoice* dan faktur pajak kategori produk Ibu, Bayi dan Anak:

No	NAMA BARANG	SATUAN				BRUTO	POTONGAN		NETTO
		QTY	UOM	BATCH	ED		%	NILAI	
1	ENSURE GF CHOCOLATE 900GR	12	CAN	21021NR	SEP-22	240,000.00	4.50	129,600.00	2,750,400.00
2	ENSURE GF VANILLA 900GR	6	CAN	1130614	AUG-22	240,000.00	4.50	84,800.00	1,375,200.00
3	ENSURE GF VANILLA 400GR	24	CAN	1133484	AUG-22	113,536.00	4.50	122,728.88	2,804,537.12
4	ISOMIL 2 WITH LCP 850gr (API)	12	CAN	15105NR	MAR-22	244,554.00	4.50	132,059.16	2,802,586.84
5	PEDIASURE TRIPS CHOCO 400GR	48	CAN	1131418	AUG-22	130,000.00	4.50	280,800.00	5,959,200.00
6	PEDIASURE TRIPS HONEY 400GR	24	CAN	1130611	AUG-22	130,000.00	4.50	140,400.00	2,979,600.00
7	PEDIASURE TRIPS HONEY 850GR	6	CAN	1135044	AUG-22	266,364.00	4.50	71,918.28	1,526,265.72
8	PEDIASURE TRIPS VAN 400GR	24	CAN	1127871	JUN-22	130,000.00	4.50	140,400.00	2,979,600.00
9	PEDIASURE TRIPS VAN 850GR	24	CAN	1135355	OCT-22	266,364.00	4.50	287,673.12	6,105,062.88
10	SIMILAC GAIN KID VANILLA 900gr (API)	6	CAN	1111970	JAN-22	202,071.00	4.50	54,559.20	1,157,866.80
11	PEDIASURE COMPLETE VANILLA 400GR	48	CAN	1125801	MAY-22	135,500.00	4.50	294,840.00	6,257,160.00
12	PEDIASURE COMPLETE VANILLA 850GR	24	CAN	1135283	SEP-22	279,682.00	4.50	302,056.56	6,410,311.44

Terbilang EMPAT PULUH TUJUH JUTA SERATUS SEMBILAN PULUH DELAPAN RIBU LIMA RATUS TUJUH PULUH DUA RUPIAH

Jumlah 42,907,792.80
Potongan 0.00
Pembelian/Uang Muka/Ongkir 0.20
Dasar pengenaan pajak 42,907,793
PPN 4,290,779
PPn BM
Jumlah Tagihan Rp. 47,198,572

Untuk mendukung Program Pemerintah "Gerakan Nasional Non Tunai (GNNT)", per tgl.01 Juli 2018 PT.Anugrah Argon Medica hanya menerima pembayaran via TRANSFER, ke rekening PT.Anugrah Argon Medica : BCA cabang KCP.KLAMFIS..... A/C : 5500098000

* Sesuai PER DIP 16P/2014, e-Faktur Pajak tidak perlu dicetak hard copy. Jika diperlukan, e-Faktur Pajak dapat dicetak sendiri dengan meminali kode QR CODE di kiri bawah dokumen ini

Gambar 3.27 Invoice Produk Kategori Ibu, Bayi & Anak

Sumber: PT Jingdong Indonesia Pertama

Faktur Pajak

Kode dan Nomor Seri Faktur Pajak : 010.002-21.04484464		
Pengusaha Kena Pajak		
Nama : PT ANUGRAH ARGON MEDICA Alamat : TITAN CENTER LT.4 JL. BOULEVARD BINTARO, BINTARO JAYA SEKTOR VIIBLOK B7/B1 NO.5 PONDOK JAYA PONDOK AREN TANGERANG SELATAN NPWP : 01.129.737.1-411.000		
Pembeli Barang Kena Pajak / Penerima Jasa Kena Pajak		
Nama : PT. RITEL BERSAMA NASIONAL Alamat : GEDUNG PLAZA KUNINGAN MENARA UTARA LT. 8, JALAN HR. RASUNA SAID KAV. C11-14 KARET KUNINGAN - SETIABUDI JAKARTA SELATAN DKI JAKARTA NPWP : 73.483.609.1-011.000		
No.	Nama Barang Kena Pajak / Jasa Kena Pajak	Harga Jual/Penggantian/Uang Muka/Termin (Rp)
1	ENSURE GF CHOCOLATE 900GR Rp 240.000 x 12 Potongan Harga : Rp 129.600	2.880.000,00
2	ENSURE GF VANILA 900GR Rp 240.000 x 6 Potongan Harga : Rp 64.800	1.440.000,00
3	ENSURE GF VANILLA 400GR Rp 113.636 x 24 Potongan Harga : Rp 122.726,88	2.727.264,00
4	ISOMIL 2 WITH LCP 850gr (API) Rp 244.554 x 12 Potongan Harga : Rp 132.059,16	2.934.648,00
5	PEDIASURE TRIPS CHOCO 400GR Rp 130.000 x 48 Potongan Harga : Rp 280.800	6.240.000,00
6	PEDIASURE TRIPS HONEY 400GR Rp 130.000 x 24 Potongan Harga : Rp 140.400	3.120.000,00
7	PEDIASURE TRIPS HONEY 850GR Rp 266.364 x 6 Potongan Harga : Rp 71.918,28	1.598.184,00
8	PEDIASURE TRIPS VAN 400GR Rp 130.000 x 24 Potongan Harga : Rp 140.400	3.120.000,00
9	PEDIASURE TRIPS VAN 850GR Rp 266.364 x 24 Potongan Harga : Rp 287.673,12	6.392.736,00
10	SIMILAC GAIN KID VANILLA 900gr (API) Rp 202.071 x 6 Potongan Harga : Rp 54.559,2	1.212.426,00
11	PEDIASURE COMPLETE VANILLA 400GR Rp 136.500 x 48 Potongan Harga : Rp 294.840	6.552.000,00
12	PEDIASURE COMPLETE VANILLA 850GR Rp 279.682 x 24 Potongan Harga : Rp 302.056,56	6.712.368,00

PEMBERITAHUAN: Faktur Pajak ini telah ditetapkan ke Direktorat Jenderal Pajak dan telah memperoleh persetujuan sesuai dengan ketentuan peraturan perundang-undangan yang berlaku. PERNYATAAN PPN yang merupakan Faktur Pajak yang tidak sesuai dengan ketentuan yang terdapat di atas, termasuk dalam kategori pelanggaran. Informasi Pasal 13 ayat (3), (4) PPN dalam rangka sesuai dengan Pasal 14 ayat (1) UU KUP

1 dari 2

Harga Jual / Penggantian	44.929.626,00
Dikurangi Potongan Harga	2.021.833,20
Dikurangi Uang Muka	0,00
Dasar Pengenaan Pajak	42.907.792,00
PPN = 10% x Dasar Pengenaan Pajak	4.290.779,00
Total PPNBM (Pajak Penjualan Barang Mewah)	0,00

Sesuai dengan ketentuan yang berlaku, Direktorat Jenderal Pajak mengakui bahwa Faktur Pajak ini telah didaftarkan secara elektronik sehingga tidak diperlukan tanda tangan basah pada Faktur Pajak ini.

TANGERANG, 13 Januari 2021



JULIATY

491221004381

Gambar 3.28 Faktur Pajak Produk Kategori Ibu, Bayi & Anak

Sumber: PT Jingdong Indonesia Pertama

Setelah *vendor* mengunggah *invoice* dan faktur pajak, *supervisor* akan membuat dokumen yang belum di *verify* yang berisi nomor *purchase order* yang perlu penulis input ke dalam *template*. Setelah itu, penulis bertugas untuk menginput *invoice* dan faktur pajak ke dalam *template* yang sudah disediakan oleh perusahaan untuk nantinya digunakan untuk proses verifikasi.

Berikut contoh *template* kategori produk Ibu, Bayi dan Anak:

Subject of Contract (JDC)	Supplier's Company name	Supplier's Company tax No	Create Date	Invoice Date	Certification date (same as Create Date)	Invoice No	Amount included tax
PT Rald Bersama Nasional	PT. PT. CISSONS INDONESIA	010616829052000	6/20/2022	7/14/2022	-	46157	144,141,714
PT Rald Bersama Nasional	PT. PT. CISSONS INDONESIA	010616829052000	6/20/2022	7/14/2022	-	112048456	145,058,436
PT Rald Bersama Nasional	PT. PT. CISSONS INDONESIA	010616829052000	6/20/2022	7/14/2022	-	112048455	51,628,320
PT Rald Bersama Nasional	PT. PT. CISSONS INDONESIA	010616829052000	6/20/2022	7/14/2022	-	112048458	199,144,658

Gambar 3.29 Invoice Template Produk Kategori Ibu, Bayi & Anak

Sumber: PT Jingdong Indonesia Pertama

Tax Rate (eg 0.17)	Tax Amount	Invoice Type	Certification Status(Blank)	Invoice Code(Blank)	Discount or Non(Blank)	Discount Rate	JDC Tax No	amount	Department Name	No. PO
0.11	14,284,314.00	VAT Invoice	已认证	94674264	0	0	-	129,857,400.00	市场部	1209379
0.11	14,377,836.00	VAT Invoice	已认证	94674263	0	0	-	130,797,600.00	市场部	1209374
0.11	5,118,500.00	VAT Invoice	已认证	94674262	0	0	-	46,512,600.00	市场部	1209269
0.11	19,735,056.00	VAT Invoice	已认证	94674265	0	0	-	179,499,600.00	市场部	1209373

Gambar 3.30 Invoice Template Produk Kategori Ibu, Bayi & Anak

Sumber: PT Jingdong Indonesia Pertama

Setelah penulis selesai menginput semua data, *template* akan diserahkan kepada Ibu Lidia selaku *supervisor*. Proses selanjutnya, Ibu Lidia akan mengunggah *template* tersebut ke dalam sistem ERP untuk dilakukan verifikasi dan pencocokan antara PO yang dibuat oleh *merchandiser* dan *invoice* dan faktur pajak yang yang diberikan oleh *vendor*. Apabila sudah sesuai, PO dapat di *settle* apabila sudah jatuh tempo dengan cara memasukan nomor PO dan *expenses*, setelah nilainya sesuai PO dapat dimasukan dalam daftar pembayaran yang nantinya akan digunakan oleh *approval team treasury* untuk melakukan pembayaran.

3.3.1.8 Input Template kategori Camera & Audio

Barang-barang elektronik seperti kamera dan audio juga dipisahkan menjadi kategori tersendiri pada laman website JD.ID. kategori ini mencakup produk-produk seperti *pocket camera*, *mirrorless camera*, *action camera*, *drone*, lensa kamera, *tripods*, *headphone*, dan juga berbagai macam tipe *speaker*. Setiap kategori ditangani oleh *merchandiser* yang berbeda, begitu juga kategori kamera dan audio ini. MD melakukan *purchase order* atau PO kepada berbagai vendor kamera dan audio seperti JBL, Canon, Sony, Sandisk, Fujifilm, Logitech, dan masih banyak lagi. MD akan membuat *purchase order* kepada *vendor* yang kemudian akan masuk kedalam sistem BIP milik JD.ID, setelah itu *vendor* akan mengirimkan *invoice* dan faktur pajak.

Berikut contoh *invoice* dan faktur pajak kategori *Camera & Audio*:

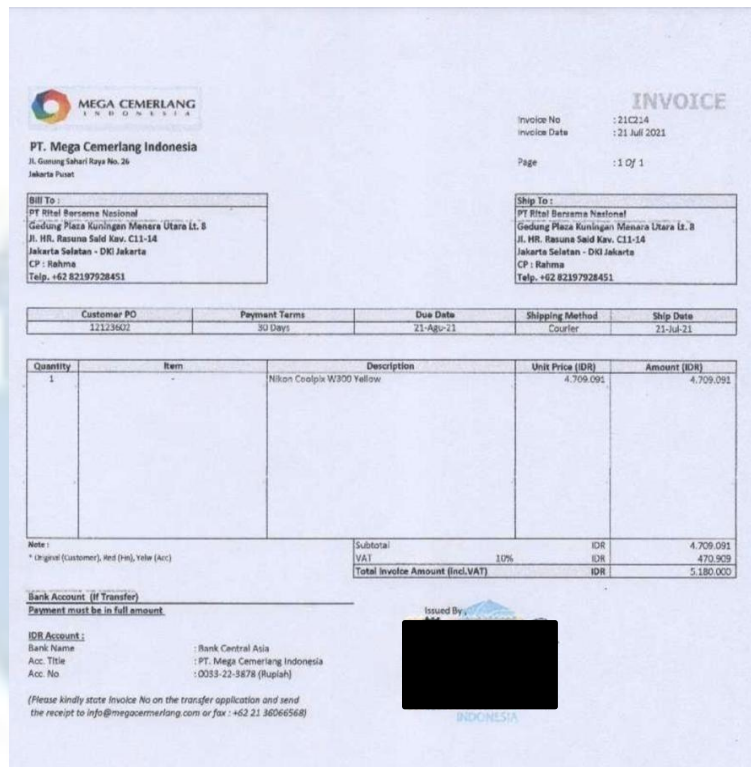

Gambar 3.31 Invoice Produk Kategori Camera & Audio

Sumber: PT Jingdong Indonesia Pertama



Gambar 3.32 Invoice Produk Kategori Camera & Audio

Sumber: PT Jingdong Indonesia Pertama

Faktur Pajak

Kode dan Nomor Seri Faktur Pajak : 010.006-21.75835958		
Pengusaha Kena Pajak		
Nama : PT MEGA CEMERLANG INDONESIA Alamat : JL. GUNUNG SAHARI RAYA NO.26, GUNUNG SAHARI UTARA , JAKARTA PUSAT NPWP : 03.292.151.2-026.000		
Pembeli Barang Kena Pajak / Penerima Jasa Kena Pajak		
Nama : PT RITEL BERSAMA NASIONAL Alamat : GEDUNG PLAZA KUNINGAN MENARA UTARA LT. 8, JALAN HR. RASUNA SAID KAV. C11-14 Blok - No.- RT.000 RW-000 Kel.- Kec.- Kota/Kab.JAKARTA SELATAN DKI JAKARTA 00000 NPWP : 73.483.609.1-011.000		
No.	Nama Barang Kena Pajak / Jasa Kena Pajak	Harga Jual/Penggantian/Uang Muka/Termin
1	Nikon Coolpix W300 Yellow Rp 4.709.091 x 1	4.709.091,00
Harga Jual / Penggantian		4.709.091,00
Dikurangi Potongan Harga		0,00
Dikurangi Uang Muka		0,00
Dasar Pengenaan Pajak		4.709.091,00
PPN = 10% x Dasar Pengenaan Pajak		470.909,00
Total PPnBM (Pajak Penjualan Barang Mewah)		0,00

Sesuai dengan ketentuan yang berlaku, Direktorat Jenderal Pajak mengatur bahwa Faktur Pajak ini telah ditandatangani secara elektronik sehingga tidak diperlukan tanda tangan basah pada Faktur Pajak ini.

JAKARTA PUSAT, 21 Juli 2021



Luwi Kusumahati S

INV 21C214

Gambar 3.33 Faktur Pajak Produk Kategori Camera & Audio

Sumber: PT Jingdong Indonesia Pertama

Faktur Pajak

Kode dan Nomor Seri Faktur Pajak : 010.005-22.19745123		
Pengusaha Kena Pajak		
Nama : PT INTI MEGAH SWARA Alamat : JL.TAMANSARI RAYA NO.66, TAMANSARI , JAKARTA BARAT NPWP : 01.899.741.1-032.000		
Pembeli Barang Kena Pajak / Penerima Jasa Kena Pajak		
Nama : PT. RITEL BERSAMA NASIONAL Alamat : GEDUNG PLAZA KUNINGAN MENARA UTARA LT. 8 JALAN HR. RASUNA SAID KAV. C11-14 SETIABUDI KOTA ADM. JAKARTA SELATAN / DKI JAKARTA JAKARTA SELATAN NPWP : 73.483.609.1-011.000		
No.	Nama Barang Kena Pajak / Jasa Kena Pajak	Harga Jual/Penggantian/Uang Muka/Termin
1	JBL FLIP 5 GREN Rp 990.090 x 1	990.090,00
2	JBL C150SIU BLK Rp 76.577 x 1	76.577,00
Harga Jual / Penggantian		1.066.667,00
Dikurangi Potongan Harga		0,00
Dikurangi Uang Muka		0,00
Dasar Pengenaan Pajak		1.066.667,00
Total PPN		117.333,00
Total PPnBM (Pajak Penjualan Barang Mewah)		0,00

Sesuai dengan ketentuan yang berlaku, Direktorat Jenderal Pajak mengatur bahwa Faktur Pajak ini telah ditandatangani secara elektronik sehingga tidak diperlukan tanda tangan basah pada Faktur Pajak ini.

JAKARTA BARAT, 10 Juni 2022



James Eric Pribadi

VPST220600159

Gambar 3.34 Faktur Pajak Produk Kategori Camera & Audio

Sumber: PT Jingdong Indonesia Pertama

Setelah *invoice* dan faktur pajak diterima, *supervisor* akan membuat dokumen yang belum di *verify* yang berisi nomor *purchase order* yang perlu penulis input ke dalam *template*. kemudian penulis bertugas untuk menginput data-data berupa nomor seri pajak, NPWP, dasar pengenaan pajak, pajak pertambahan nilai (PPN), dan nomor *invoice* ke dalam *template* yang sudah disediakan oleh JD.ID.

setelah selesai, penulis akan menyerahkan *template* tersebut kepada Ibu Lidia selaku *supervisor*. Selanjutnya, Ibu Lidia akan mengunggah *template* tersebut ke dalam sistem ERP untuk di verifikasi dan di cocokan antara *purchase order* yang dibuat oleh *merchandiser* sama dengan *invoice* yang diberikan oleh *vendor*. Ketika *purchase order* jatuh tempo, *purchase order* dapat di *settle* dengan cara memasukan *purchase order* dan *expenses* seperti biaya materai. Apabila sudah sesuai dan nilainya sudah cocok *purchase order* ini dapat dibuatkan daftar pembayaran sesuai dengan tanggal jatuh tempo. Daftar ini yang kemudian akan digunakan oleh *approval team treasury* untuk melakukan pembayaran.

3.3.1.9 Input Template kategori Perlengkapan Rumah

Produk-produk yang dijual dalam kategori perlengkapan rumah adalah seperti alat masak, panci, bohlam lampu, lampu dekorasi, keran, pipa, perkakas, pisau, handuk, perlengkapan tidur, furniture, dekorasi rumah, perlengkapan makan, dan masih banyak lagi. *Merchandiser* yang menangani kategori ini bertugas untuk membuat *purchase order* kepada *vendor-vendor* seperti Bolde, Tefal, Philips, Osram, dan masih banyak lagi. MD yang menangani kategori perlengkapan rumah akan membuat *purchase order*. Setelah *purchase order* dibuat *invoice* dan faktur pajak akan masuk ke dalam sistem BIP.

Berikut contoh *invoice* dan faktur pajak kategori perlengkapan rumah:

Page 1 / 4



Invoice
 Document number: 1053018953
 Date of issue: 27.05.2022

Your reference: 12198234
 Total invoice value IDR: 283.479.405

Due date: 26.06.2022
 Payment terms: Net 30
 Incoterms: CIF Bekasi

Our contact details
 Department: PT. PHILIPS INDONESIA COMMERCIAL

Our NPWP Number: 03.280.630.9-017.000
 Your NPWP Number: 73.483.609.1-011.000

Sales order: 0133912521
 Global shipment id. (GSIN): 87186976400063863
 Total number of packages: 1

Goods issue date: 27.05.2022

Invoice to (100272685):
 PT RITEL BERSAMA NASIONAL
 PLAZA KUNINGAN MENARA UTARA LT. 8
 Gd. PLAZA KUNINGAN
 JL. HR RASUNA SAID KV C11-14, GEDUNG
 12940 JAKARTA SELATAN
 INDONESIA

Sold to (100272685):
 PT RITEL BERSAMA NASIONAL
 PLAZA KUNINGAN MENARA UTARA LT. 8
 Gd. PLAZA KUNINGAN
 JL. HR RASUNA SAID KV C11-14, GEDUNG
 12940 JAKARTA SELATAN
 INDONESIA

Ship to (100683845):
 PT. Ritel Bersama Nasional
 Marunda Center Blok E7 Gate L
 Jl. Marunda Makmur
 Pergudangan
 17112 BEKASI
 INDONESIA

Item	Product and description	Quantity	UoM	Price/unit	Amount
					Currency: IDR
10	884129011890 SCD290/11 NEWBORN STARTER SET NATURAL ST EAN: 8710103883586 Delivery note number: 317283581 Country of origin: Indonesia HS code: 39241090 Tracking number: ID2205LFR091748	30	PCE	Net amount 366.456/1 PCE VAT Amount (11%)	10.993.680 1.209.305
20	884035800010 SCF358/00 SUNSHINE BOTTLE WARMER GENERA EAN: 8710103923084 Delivery note number: 317283581 Country of origin: China HS code: 85167990 Tracking number: ID2205LFR091748	35	PCE	Net amount 595.386/1 PCE VAT Amount (11%)	20.838.510 2.292.236
30	884037611030 SCF376/11 STHR AIR NIGHTTIME BOY 0-6 EAN: 8710103901730 Delivery note number: 317283581 Country of origin: Netherlands HS code: 39269099 Tracking number: ID2205LFR091748	50	PCE	Net amount 91.873/1 PCE VAT Amount (11%)	4.593.650 505.302
40	884056017090 SCF560/17 BTL CLASSIC PLUS 125 ML SINGLE EAN: 8710103695448 Delivery note number: 317283581 Country of origin: Indonesia HS code: 39241090 Tracking number: ID2205LFR091748	50	PCE	Net amount 37.040/1 PCE VAT Amount (11%)	1.852.000 203.720

PT. PHILIPS INDONESIA COMMERCIAL
 Gedung CIBIS NINE, Lantai 10
 Jl. TB Simatupang No 2 RT. 001 RW.005
 Cilandak Timur, Pasar Minggu
 12560 JAKARTA SELATAN
 INDONESIA

Please remit your payment to:
 CITIBANK, N.A., CITIBANK TOWER - LANDMARK TOWER
 JAKARTA, Indonesia
 Bank account number: 107206019
 BIC: CITIIN33



Gambar 3.35 Invoice Produk Kategori Perlengkapan Rumah

Sumber: PT Jingdong Indonesia Pertama



Invoice

Document number: 1053018953
Date of issue: 27.05.2022

Item	Product and description	Quantity	UoM	Price/unit	Amount
					Currency: IDR
50	884056027090 SCF560/27 BTL CLASSIC PLUS 125 ML TWIN EAN: 8710103695547 Delivery note number: 317283581 Country of origin: Indonesia HS code: 39241090 Tracking number: ID2205LFR091748	200	PCE	Net amount 59.383/1 PCE VAT Amount (11%)	11.876.600 1.306.426
60	884056318650 SCF563/18 BOTTLE CLASSIC PLUS PP 260 ML/ EAN: 8710103910732 Delivery note number: 317283581 Country of origin: Indonesia HS code: 39241090 Tracking number: ID2205LFR091748	1.000	PCE	Net amount 28.354/1 PCE VAT Amount (11%)	28.354.000 3.118.940
70	884063227050 SCF632/27 TEAT SLOW FLOW, 2 HOLES NORMAL EAN: 8710103883401 Delivery note number: 317283581 Country of origin: Indonesia HS code: 39249090 Tracking number: ID2205LFR091748	30	PCE	Net amount 43.491/1 PCE VAT Amount (11%)	1.304.730 143.520
80	884063327050 SCF633/27 TEAT MEDIUM FLOW, 3 HOLES NORM EAN: 8710103883418 Delivery note number: 317283581 Country of origin: Indonesia HS code: 39249090 Tracking number: ID2205LFR091748	30	PCE	Net amount 48.323/1 PCE VAT Amount (11%)	1.449.690 159.466
90	884063427050 SCF634/27 TEAT FAST FLOW, 4 HOLES NORMAL EAN: 8710103883425 Delivery note number: 317283581 Country of origin: Indonesia HS code: 39249090 Tracking number: ID2205LFR091748	150	PCE	Net amount 48.323/1 PCE VAT Amount (11%)	7.248.450 797.330
100	884065223650 SCF652/23 TEAT NATURAL SLOW FLOW 1+ EAN: 8710103883456 Delivery note number: 317283581 Country of origin: Indonesia HS code: 39249090 Tracking number: ID2205LFR091748	100	PCE	Net amount 62.664/1 PCE VAT Amount (11%)	6.266.400 689.304

Gambar 3.36 Invoice Produk Kategori Perlengkapan Rumah

Sumber: PT Jingdong Indonesia Pertama

PHILIPS**Invoice**Document number: 1053018953
Date of issue: 27.05.2022

Item	Product and description	Quantity	UoM	Price/unit	Amount
					Currency: IDR
110	884065323650 SCF653/23 TEAT NATURAL MEDIUM FLOW 3MPLU EAN: 8710103883463 Delivery note number: 317283581 Country of origin: Indonesia HS code: 39240900 Tracking number: ID2205LFR091748	150	PCE	Net amount 62.664/1 PCE VAT Amount (11%)	9.399.600 1.033.956
120	884065423650 SCF654/23 TEAT NATURAL FAST FLOW 6+ EAN: 8710103883470 Delivery note number: 317283581 Country of origin: Indonesia HS code: 39240900 Tracking number: ID2205LFR091748	200	PCE	Net amount 62.664/1 PCE VAT Amount (11%)	12.532.800 1.378.608
130	884069013650 SCF690/13 BOTTLE NATURAL 125 ML/4OZ SING EAN: 8710103883494 Delivery note number: 317283581 Country of origin: Indonesia HS code: 39241090 Tracking number: ID2205LFR091748	200	PCE	Net amount 77.801/1 PCE VAT Amount (11%)	15.560.200 1.711.622
140	884069023650 SCF690/23 BOTTLE NATURAL 125 ML/4OZ TWIN EAN: 8710103883500 Delivery note number: 317283581 Country of origin: Indonesia HS code: 39241090 Tracking number: ID2205LFR091748	400	PCE	Net amount 141.750/1 PCE VAT Amount (11%)	56.700.000 6.237.000
150	884069323650 SCF693/23 BOTTLE NATURAL 260 ML/9OZ TWIN EAN: 8710103883562 Delivery note number: 317283581 Country of origin: Indonesia HS code: 39241090 Tracking number: ID2205LFR091748	200	PCE	Net amount 153.025/1 PCE VAT Amount (11%)	30.605.000 3.366.550
160	884069523650 SCF695/23 NATURAL PP 9OZ BOTTLE BLUE TWI EAN: 8710103883579 Delivery note number: 317283581 Country of origin: Indonesia HS code: 39241090 Tracking number: ID2205LFR091748	100	PCE	Net amount 164.302/1 PCE VAT Amount (11%)	16.430.200 1.807.322
170	884079601010 SCF796/01 STRAW CUP 7OZ SINGLE BOY EAN: 8710103781882 Delivery note number: 317283581 Country of origin: Indonesia HS code: 39241090	60	PCE	Net amount 110.116/1 PCE VAT Amount (11%)	6.606.960 726.766

Gambar 3.37 Invoice Produk Kategori Perlengkapan Rumah

Sumber: PT Jingdong Indonesia Pertama

PHILIPS**Invoice**Document number: 1053018953
Date of issue: 27.05.2022

Item	Product and description	Quantity	UoM	Price/unit	Amount
					Currency: IDR
180	Tracking number: ID2205LFR091748 884079602010 SCF796/02 STRAW CUP 7OZ SINGLE GIRL EAN: 8710103781905 Delivery note number: 317283581 Country of origin: Indonesia HS code: 39241090 Tracking number: ID2205LFR091748	30	PCE	Net amount 110.116/1 PCE VAT Amount (11%)	3.303.480 363.383
190	884069313650 SCF693/13 BOTTLE NATURAL 260 ML/9OZ SING EAN: 8710103883555 Delivery note number: 317283581 Country of origin: Indonesia HS code: 39241090 Tracking number: ID2205LFR091748	100	PCE	Net amount 81.946/1 PCE VAT Amount (11%)	8.194.600 901.406
200	884079802010 SCF798/02 STRAW CUP 10OZ SINGLE GIRL EAN: 8710103781981 Delivery note number: 317283581 Country of origin: Indonesia HS code: 39241090 Tracking number: ID2205LFR091748	10	PCE	Net amount 127.630/1 PCE VAT Amount (11%)	1.278.300 140.393
Total net amount					255.386.850
Total VAT Amount (11% of 255.386.850)					28.092.555
Total gross amount					283.479.405

Amount in words: TWO HUNDRED EIGHTY-THREE MILLION FOUR HUNDRED SEVENTY-NINE THOUSAND FOUR HUNDRED FIVE IDR

To ensure proper credit, please quote invoice number when making payment.

This is a computer generated document for which no signature is necessary for its validation or authentication.

FUNDS TRANSFER CAUTION : In view of recent email scams, we wish to highlight that as a general practice, Philips does not inform our customer suppliers or business partners on change of Philips bank accounts to make payments only via email. If you receive such requests, please contact us by phone to verify before effecting any fund transfer.

Signature:

Gambar 3.38 Invoice Produk Kategori Perlengkapan Rumah

Sumber: PT Jingdong Indonesia Pertama

Faktur Pajak

Kode dan Nomor Seri Faktur Pajak : 010.002-22.88784774		
Pengusaha Kena Pajak		
Nama : PT PHILIPS INDONESIA COMMERCIAL Alamat : GD CIBIS NINE LT. 10 JL. TB SIMATUPANG NO 2 RT 001 RW 005 , JAKARTA SELATAN NPWP : 03.280.630.9-017.000		
Pembeli Barang Kena Pajak / Penerima Jasa Kena Pajak		
Nama : PT RITEL BERSAMA NASIONAL Alamat : GEDUNG PLAZA KUNINGAN MENARA UTARA LT.8, JALAN HR. RASUNA SAID KAV. C11-14 JAKARTA SELATAN 12940 NPWP : 73.483.609.1-011.000		
No.	Nama Barang Kena Pajak / Jasa Kena Pajak	Harga Jual/Penggantian/Uang Muka/Termin
1	SCD290/11 NEWBORN STARTER SET NATURAL ST Rp 366.456 x 30	10.993.680,00
2	SCF358/00 SUNSHINE BOTTLE WARMER GENERA Rp 595.386 x 35	20.838.510,00
3	SCF376/11 STHR AIR NIGHTTIME BOY 0-6 Rp 91.873 x 50	4.593.650,00
4	SCF560/17 BTL CLASSIC PLUS 125 ML SINGLE Rp 37.040 x 50	1.852.000,00
5	SCF560/27 BTL CLASSIC PLUS 125 ML TWIN Rp 59.383 x 200	11.876.600,00
6	SCF563/18 BOTTLE CLASSIC PLUS PP 260 ML/ Rp 28.354 x 1.000	28.354.000,00
7	SCF632/27 TEAT SLOW FLOW, 2 HOLES NORMAL Rp 43.491 x 30	1.304.730,00
8	SCF633/27 TEAT MEDIUM FLOW, 3 HOLES NORM Rp 48.323 x 30	1.449.690,00
9	SCF634/27 TEAT FAST FLOW, 4 HOLES NORMAL Rp 48.323 x 150	7.248.450,00
10	SCF652/23 TEAT NATURAL SLOW FLOW 1+ Rp 62.664 x 100	6.266.400,00
11	SCF653/23 TEAT NATURAL MEDIUM FLOW 3MPLU Rp 62.664 x 150	9.399.600,00
12	SCF654/23 TEAT NATURAL FAST FLOW 6+ Rp 62.664 x 200	12.532.800,00
13	SCF690/13 BOTTLE NATURAL 125 ML/4OZ SING Rp 77.801 x 200	15.560.200,00
14	SCF690/23 BOTTLE NATURAL 125 ML/4OZ TWIN Rp 141.750 x 400	56.700.000,00
15	SCF693/23 BOTTLE NATURAL 260 ML/9OZ TWIN Rp 153.026 x 200	30.605.000,00
16	SCF695/23 NATURAL PP 9OZ BOTTLE BLUE TWI Rp 164.302 x 100	16.430.200,00
17	SCF796/01 STRAW CUP 7OZ SINGLE BOY Rp 110.116 x 60	6.606.960,00
18	SCF796/02 STRAW CUP 7OZ SINGLE GIRL Rp 110.116 x 30	3.303.480,00
19	SCF693/13 BOTTLE NATURAL 260 ML/9OZ SING Rp 81.946 x 100	8.194.600,00
20	SCF798/02 STRAW CUP 10OZ SINGLE GIRL Rp 127.630 x 10	1.276.300,00

PERMINTAAN Faktur Pajak ini telah dilaporkan ke Direktorat Jenderal Pajak dan telah memperoleh persetujuan sesuai dengan ketentuan peraturan perundang-undangan yang berlaku. PERHATIAN: PPH yang menerbitkan Faktur Pajak yang telah sesuai dengan keadaan yang sebenarnya dan/atau sesungguhnya sebagaimana dimaksud Pasal 13 ayat (9) UU PPN dikena sanksi sesuai dengan Pasal 14 ayat (4) UU KUP.

1 dari 2

Harga Jual / Penggantian	255.386.850,00
Dikurangi Potongan Harga	0,00
Dikurangi Uang Muka	0,00
Dasar Pengenaan Pajak	255.386.850,00
Total PPN	28.092.549,00
Total PPNBM (Pajak Penjualan Barang Mewah)	0,00

Sesuai dengan ketentuan yang berlaku, Direktorat Jenderal Pajak mengatur bahwa Faktur Pajak ini telah ditandatangani secara elektronik sehingga tidak diperlukan tanda tangan basah pada Faktur Pajak ini.

JAKARTA SELATAN, 27 Mei 2022



CATRIN TOBING

1053018953

Gambar 3.39 Faktur Pajak Produk Kategori Perlengkapan Rumah

Sumber: PT Jindong Indonesia Pertama

Setelah *invoice* dan faktur pajak diterima, *supervisor* akan membuat dokumen yang belum di *verify* yang berisi nomor *purchase order* yang perlu penulis input ke dalam *template*. Setelah itu, penulis ditugaskan untuk mengisi *template* yang sudah disediakan dengan data-data dari *invoice* dan faktur pajak tersebut. Berikut contoh *template* kategori perlengkapan rumah:

1	Subject of Contract (JDC)	Supplier's Company name	Supplier's Company tax No	Create Date	Invoice Date	Certification date (same as Create Date)	Invoice No	Amo
2	PT Ritel Bersana Nasional	PT Usma Data	024928677076000	6/22/2022	7/11/2022	-	EXCJ22060870	-
3	PT Ritel Bersana Nasional	PT Alafidia Serana Indonesia	847977881004000	6/16/2022	6/24/2022	-	SU2200136745	-
4	PT Ritel Bersana Nasional	PT BOLDDe Inovasi Global	024561391034000	6/21/2022	7/20/2022	-	IN2022051388	-
5	PT Ritel Bersana Nasional	PT BOLDDe Inovasi Global	024561391034000	6/21/2022	7/20/2022	-	IN2022051394	-
6	PT Ritel Bersana Nasional	PT BOLDDe Inovasi Global	024561391034000	6/21/2022	7/20/2022	-	IN2022051389	-

Gambar 3.40 Invoice Template Produk Kategori Perlengkapan Rumah

Sumber: PT Jingdong Indonesia Pertama

1	Amount Includet tax	Discount Amount	Tax Rate (eg 8.117)	Tax Amount	Invoice Type	Certification Status(blank)	Invoice Code(blank)	Discount or Not(blank)	Discount Rate	JDC Tax No	amount	Department Name	No. PO
2	1,605,738	0	0,11	159,127,000	VAT Invoice	Blank	7493970	0	0	-	1,446,611,000	采购部	0207821
3	58,013,928	0	0,11	5,749,128,000	VAT Invoice	Blank	51281309	0	0	-	52,264,800,000	采购部	0799888
4	54,473,160	0	0,11	5,398,241,000	VAT Invoice	Blank	73073737	0	0	-	49,074,919,000	采购部	0788689
5	23,313,999	0	0,11	2,268,524,000	VAT Invoice	Blank	73077414	0	0	-	22,045,475,000	采购部	0780378
6	121,669,000	0	0,11	12,037,388,000	VAT Invoice	Blank	73077378	0	0	-	109,631,712,000	采购部	0780867

Gambar 3.41 Invoice Template Produk Kategori Perlengkapan Rumah

Sumber: PT Jingdong Indonesia Pertama

Kemudian penulis menyerahkan *template* tersebut kepada Ibu Lidia untuk proses selanjutnya. Ibu Lidia mengunggah *template* tersebut ke dalam sistem ERP untuk verifikasi dan pencocokan antara PO yang dibuat oleh *merchandiser* dan *invoice* yang dikirim oleh *vendor*. Setelah cocok dan nilainya sesuai, *purchase order* dapat di *settle* ketika jatuh tempo dengan cara memasukan *purchase order* dan *expenses*, apabila sudah sesuai, *purchase order* akan dibuatkan daftar pembayaran sesuai dengan tanggal jatuh tempo yang sudah ditetapkan, daftar ini yang kemudian akan digunakan oleh *approval team treasury* untuk pembayaran.

3.3.1.10 Input Template kategori *Sports & Lifestyle*

Barang-barang olahraga dan hobi seperti sepatu basket, sepatu lari, sepatu kasual, alat musik, aksesoris sepeda, pakaian olahraga, peralatan olahraga, hingga aksesoris olahraga masuk dalam kategori *Sports & Lifestyle*. Kategori ini juga ditangani oleh *merchandiser* yang berbeda dengan kategori lain, *merchandiser* atau MD yang menangani kategori ini bertugas untuk membuat *purchase order* dari vendor-vendor peralatan olahraga seperti Nike, Adidas, Puma, dan masih banyak lagi. Setelah MD mengajukan *purchase order*, *invoice* dan faktur pajak akan masuk ke dalam sistem BIP.

Berikut contoh *invoice* dan faktur pajak kategori *Sports & Lifestyle*:



CV. KREASI ANAK BANGSA

No : INV.KAB.006/PO.12080854_JD.ID/XII/2020

Jakarta, 30 Desember 2020

INVOICE

Kepada Yth,
PT.Ritel Bersama Nasional (JD.ID)
Plaza Kuningan Menara Utara
Lantai 8, Jl.H.R. Rasuna Said

Brand	JD.ID SKU	Description	Qty	Unit	Price	SubTotal
ADIDAS	623998595	ADIDAS Men Logo In Motion Tee Navy - Size M - Add	2	Pcs	449.000	898.000
NIKE	623998544	Nike Womens Sportswear Windrunner Tech Fleece Hoodie Full Zip Purple - Size XL - Add	1	Pcs	1.179.000	1.179.000
ADIDAS	623996721	Adidas Own the Run Hooded Wind Jacket Black - Size L - Add	1	Pcs	839.000	839.000
NIKE	623996735	NIKE Icon Clash Fast Women's 7/8 Running Leggings Black - Size XL - Add	1	Pcs	769.000	769.000
NIKE	623998452	NIKE Wmns One Lux Crop Tights Black - Size L - Add	3	Pcs	969.000	2.907.000
NIKE	623998655	Nike Wmns AIR MAX 270 React SE Summit White - Size 38 - Add	1	Pcs	2.469.000	2.469.000
SUB TOTAL						9,061,000
TOTAL						9,061,000

Grand Total	Rp	9,061,000
Terbilang : Sembilan Juta Enam Puluh Satu Ribu Rupiah		

Pembayaran melalui rekening Bank DKI
a.n : CV. Kreasi Anak Bangsa
Nomor Rekening : 4000820912.5

Hormat saya,

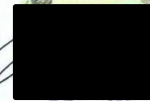

Budi Permana
CV.Kreasi Anak Bangsa

Gambar 3.42 Invoice Produk Kategori Sports & Lifestyle

Sumber: PT Jingdong Indonesia Pertama

Faktur Pajak

Kode dan Nomor Seri Faktur Pajak : 010.006-20.04650153		
Pengusaha Kena Pajak		
Nama : CV KREASI ANAK BANGSA Alamat : GD ASCOM JL KH ABDULLAH SYAFII NO 23A, KEBON BARU , JAKARTA SELATAN NPWP : 91.339.661.0-015.000		
Pembeli Barang Kena Pajak / Penerima Jasa Kena Pajak		
Nama : PT Ritel Bersama Nasional Alamat : Gedung Plaza Kuningan Menara Utara LT.8, Jalan HR. Rasuna Said KAV. C11-14 Blok - No.- RT:016 RW:004 Kel.Karet Kuningan Kec.Setiabudi Kota/Kab.Jakarta Selatan DKI Jakarta 12910 NPWP : 73.483.609.1-011.000		
No.	Nama Barang Kena Pajak / Jasa Kena Pajak	Harga Jual/Penggantian/Uang Muka/Termin
1	ADIDAS Men Logo In Motion Tee Navy - Size M - Add Rp.408.182 x 2	816.364,00
2	Nike Womens Sportswear Windrunner Tech Fleece Hoodie Full Zip Purple - Size XL - Add Rp.1.071.818,2 x 1	1.071.818,20
3	Adidas Own the Run Hooded Wind Jacket Black - Size L - Add Rp.762.727,3 x 1	762.727,30
4	NIKE Icon Clash Fast Women's 7/8 Running Leggings Black - Size XL - Add Rp.699.091 x 1	699.091,00
5	NIKE Wmns One Lux Crop Tights Black - Size L - Add Rp.880.909,1 x 3	2.642.727,30
6	Nike Wmns AIR MAX 270 React SE Summit White - Size 38 - Add Rp.2.244.545,5 x 1	2.244.545,50
Harga Jual / Penggantian		8.237.273,00
Dikurangi Potongan Harga		0,00
Dikurangi Uang Muka		0,00
Dasar Pengenaan Pajak		8.237.273,00
PPN = 10% x Dasar Pengenaan Pajak		823.727,00
Total PPnBM (Pajak Penjualan Barang Mewah)		0,00

Sesuai dengan ketentuan yang berlaku, Direktorat Jenderal Pajak mengatur bahwa Faktur Pajak ini telah ditandatangani secara elektronik sehingga tidak diperlukan tanda tangan basah pada Faktur Pajak ini.

JAKARTA SELATAN, 30 Desember 2020



Budi Permana

Gambar 3.43 Invoice Produk Kategori Sports & Lifestyle

Sumber: PT Jingdong Indonesia Pertama

Setelah *invoice* dan faktur pajak diterima, *supervisor* akan membuat dokumen yang belum di *verify* yang berisi nomor *purchase order* yang perlu penulis input ke dalam *template*. kemudian penulis memiliki tugas untuk menginput data-data yang diperoleh dari *invoice* dan faktur pajak ke dalam *template* yang sudah disediakan oleh pihak JD.ID.

Setelah semua data sudah diinput ke dalam *template*, penulis menyerahkan *template* tersebut kepada Ibu Lidia selaku *supervisor* untuk dilanjutkan menuju proses selanjutnya. Selanjutnya *template* tersebut akan diunggah ke dalam sistem ERP untuk dilakukan verifikasi dan pencocokan antara PO yang dibuat oleh MD dengan *invoice* yang dikirim oleh *vendor*. Apabila nilainya sudah cocok, PO dapat di *settle* ketika jatuh tempo dengan cara memasukan *purchase order* dan *expenses*, apabila nilainya sudah sesuai PO akan masuk ke dalam daftar pembayaran yang akan digunakan oleh *approval team treasury* untuk melakukan pembayaran kepada *vendor*.

3.3.1.11 Input Template kategori Otomotif

Produk-produk yang termasuk dalam kategori ini adalah sepeda motor, suku cadang motor, aksesoris pengendara, helm, mobil, suku cadang mobil, perawatan dan peralatan mobil, sampai audio dan video untuk mobil. *Purchase order* kategori ini juga ditangani oleh *merchandiser* khusus yang bertugas untuk membuat *purchase order* kepada *vendor-vendor* otomotif seperti Honda, Shell, Motul, dan masih banyak lagi . Setelah dibuat *purchase order*, *invoice* dan faktur pajak akan masuk ke dalam sistem BIP.

Berikut contoh *invoice* dan faktur pajak kategori Otomotif:

Jln. Raya Sumur II Kav BB No. 6A/BB Kawasan Industri Pulogadung, Jatregara, Cakung Jakarta Timur - DKI Jakarta Telp.4602666, Fax.4609072 NPWP : 01.300.567.3-007.000		Faktur		No. : IVCP2122148006 Tanggal Invoice : 10 June 2022 Jam : 8:51 WIB PO. No. : 12200780		MASTER				
Dikirim Kepada : 067899 PT RITEL BERSAMA NASIONAL		DO ID : DOCP2122048059		Halaman : 1		Terms : Credit 30 hari				
Alamat : GEDUNG PLAZA KUNINGAN MENARA UTARA LT. 8, JALAN HR. RASUNA SAID KAV. C11-14 JAKARTA SELATAN		Jatuh Tempo : 10 Jul 2022		Salesman : CP-S146						
NPWP : 73.483.609.1-011.000		<input checked="" type="checkbox"/> PKP		Rute: 66						
Nbr	Jlh Brg	Pkg	No Item	Nama Barang	Harga Satuan	Reg%	Mkt%	Cash%	Lain%	Harga Jual
1	72.00	PC	06820000	GLADE DISINFECTANT CLEAN&FRES	21,000.00	3.00	0.00	0.00	0.00	1,512,000
2	24.00	PC	09710000	GLADE CAR GEL WILD BERRIES 75G	13,200.00	3.00	0.00	0.00	0.00	316,800
3	12.00	PC	0D190000	GLADE DIAMOND LEMON NEW REF. 80ML	16,230.00	3.00	0.00	0.00	0.00	194,760
4	96.00	PC	0D390000	GLADE DIAMOND S. APPLE REF. 80ML	16,230.00	3.00	0.00	0.00	0.00	1,558,080
5	48.00	PC	0D400000	GLADE DIAMOND AQUA REG. 80ML	29,291.67	3.00	0.00	0.00	0.00	1,406,000
6	36.00	PC	0D800000	GLADE DIAMOND WILD BERRIES REG	29,291.67	3.00	0.00	0.00	0.00	1,054,500
7	120.00	PC	0D890000	GLADE DIAMOND WILD BERRIES REF	16,230.00	3.00	0.00	0.00	0.00	1,947,600
8	36.00	PC	12420000	GLADE DEO SMILE FRESH 8G	11,750.00	3.00	0.00	0.00	0.00	423,000
9	24.00	PC	18710000	GLADE DIAMOND PEONY & B B REG.	29,291.67	3.00	0.00	0.00	0.00	703,000
10	84.00	PC	26780000	KIT WASH & GLOW POUCH 400ML	5,600.00	3.00	0.00	0.00	0.00	470,400
11	36.00	PC	26990000	KIT MOTOR MULTIGUNA REFILL 100 ml	8,085.00	3.00	0.00	0.00	0.00	291,060
12	36.00	PC	27020000	KIT VP HG PUMP 160ML	17,870.00	3.00	0.00	0.00	0.00	643,320
13	96.00	PC	27230000	KIT WIPER FLUID POUCH 400 ML	5,660.00	3.00	0.00	0.00	0.00	543,360
14	71.00	PC	27260000	KIT WIPER FLUID 300 ML	8,110.00	3.00	0.00	0.00	0.00	575,610
15	96.00	PC	27350000	KIT MULTIPURPOSE CLEANER PUMP	22,700.00	3.00	0.00	0.00	0.00	2,179,200
16	36.00	PC	27460000	KIT BM AERO 450 ML	39,450.00	3.00	0.00	0.00	0.00	1,420,200
17	71.00	PC	28160000	KIT BM TIRE GEL POUCH 180 ML	11,375.00	3.00	0.00	0.00	0.00	807,625
18	12.00	PC	28170000	KIT BM TIRE GEL 270 ML	20,920.00	3.00	0.00	0.00	0.00	251,040
19	72.00	PC	36910000	KIT GLASS POLISH 170 ML	31,310.00	3.00	0.00	0.00	0.00	2,284,320
20	12.00	PC	37450000	KIT WATERLESS CAR WASH PUMP 5L	20,080.00	3.00	0.00	0.00	0.00	240,960
21	96.00	PC	37490000	KIT WATERLESS CAR WASH POUCH	11,850.00	3.00	0.00	0.00	0.00	1,137,600
22	12.00	PC	37510000	KIT MOTOR BACK TO BLACK PUMP 1	24,850.00	3.00	0.00	0.00	0.00	298,200
23	36.00	PC	40230000	BAYFRESH HANG 'N GO FROZEN LIM	9,900.00	3.00	0.00	0.00	0.00	356,400
24	36.00	PC	49300000	UNIK SPONGE 12X52 GR (Angka 8)	9,221.00	3.00	0.00	0.00	0.00	331,956
Total					1,270.00					
Pembayaran telah diterima					Jumlah Harga Jual :		20,917,191			
No Rek : 065.3.77216.2					Potongan :		627,515			
Atas Nama : PT. Dua Berlian					Jumlah sebelum PPN :		20,289,675			
Bank : BCA Cabang Pulogadung					PPN 11 % :		2,231,864			
P.T. DUA BERLIAN					Jumlah sesudah PPN :		22,521,539			
Terbilang : Dua Puluh Dua Juta Lima Ratus Dua Puluh Satu Ribu Lima Ratus Tiga Puluh Sembilan Rupiah					1. Pembayaran dengan cheque/giro baru dianggap lunas setelah diuangkan. 2. Cheque/giro harap atas nama PT DUA BERLIAN 3. Dokumen ini diproses secara komputerisasi & sah tanpa tanda tangan dan stempel					

Gambar 3.44 Invoice Produk Kategori Otomotif

Sumber: PT Jingdong Indonesia Pertama

Faktur Pajak		
Kode dan Nomor Seri Faktur Pajak : 010.006-22.11315296		
Pengusaha Kena Pajak		
Nama : PT DUA BERLIAN		
Alamat : JL RAWA SUMUR II BLOK BB NO 8A/8B , JAKARTA TIMUR		
NPWP : 01.300.567.3-007.000		
Pembeli Barang Kena Pajak / Penerima Jasa Kena Pajak		
Nama : PT RITEL BERSAMA NASIONAL		
Alamat : GEDUNG PLAZA KUNINGAN MENARA UTARA LT. 8, JALAN HR. RASUNA SAID KAV. C11-14 JAKARTA SELATAN		
NPWP : 73.483.609.1-011.000		
No.	Nama Barang Kena Pajak / Jasa Kena Pajak	Harga Jual/Penggantian/Uang Muka/Termin
1	GLADE DEO SMILE FRESH 8G Rp 11,750 x 36 Potongan Harga : Rp 12,690	423.000,00
2	UNIK SPONGE 12X52 GR (Angka 8) Rp 9,221 x 36 Potongan Harga : Rp 9,958,68	331.956,00
3	GLADE DIAMOND LEMON NEW REF. 80ML Rp 16,230 x 12 Potongan Harga : Rp 5,842,8	194.760,00
4	GLADE DIAMOND WILD BERRIES REG. 80ML Rp 29,291,67 x 36 Potongan Harga : Rp 31,635	1.054.500,12
5	KIT BM TIRE GEL 270 ML Rp 20,920 x 12 Potongan Harga : Rp 7,531,2	251.040,00
6	GLADE DIAMOND S. APPLE REF. 80ML Rp 16,230 x 96 Potongan Harga : Rp 46,742,4	1.558.080,00
7	KIT BM AERO 450 ML Rp 39,450 x 36 Potongan Harga : Rp 42,606	1.420.200,00
8	GLADE DIAMOND PEONY & B B REG. 80ML Rp 29,291,67 x 24 Potongan Harga : Rp 21,090	703.000,08
9	KIT MOTOR BACK TO BLACK PUMP 115ML Rp 24,850 x 12 Potongan Harga : Rp 8,946	298.200,00
10	KIT WIPER FLUID POUCH 400 ML Rp 5,660 x 96 Potongan Harga : Rp 16,300,8	543.360,00
11	BAYFRESH HANG 'N GO FROZEN LIME 1 PC Rp 9,900 x 36 Potongan Harga : Rp 10,692	356.400,00
12	GLADE DISINFECTANT CLEAN&FRESH 250 ML Rp 21,000 x 72 Potongan Harga : Rp 45,360	1.512.000,00
13	KIT WASH & GLOW POUCH 400ML Rp 5,600 x 84 Potongan Harga : Rp 14,112	470.400,00
14	GLADE DIAMOND WILD BERRIES REF. 80ML Rp 16,230 x 120 Potongan Harga : Rp 58,428	1.947.600,00
15	KIT WATERLESS CAR WASH POUCH 500ML Rp 11,850 x 96 Potongan Harga : Rp 34,128	1.137.600,00

Gambar 3.45 Faktur Pajak Produk Kategori otomotif

Sumber: PT Jingdong Indonesia Pertama

Kode dan Nomor Seri Faktur Pajak : 010.006-22.11315295		
No.	Nama Barang Kena Pajak / Jasa Kena Pajak	Harga Jual/Penggantian/Uang Muka/Termin
16	KIT WATERLESS CAR WASH PUMP 300ML Rp 20.080 x 12 Potongan Harga : Rp 7.228,8	240.960,00
17	GLADE CAR GEL WILD BERRIES 75G Rp 13.200 x 24 Potongan Harga : Rp 9.504	316.800,00
18	KIT MOTOR MULTIGUNA REFILL 100 ML Rp 8.085 x 36 Potongan Harga : Rp 8.731,8	291.060,00
19	KIT GLASS POLISH 170 ML Rp 31.310 x 72 Potongan Harga : Rp 67.629,6	2.254.320,00
20	KIT MULTIPURPOSE CLEANER PUMP 500ML Rp 22.700 x 96 Potongan Harga : Rp 65.376	2.179.200,00
21	KIT WIPER FLUID 300 ML Rp 8.110 x 71 Potongan Harga : Rp 17.274,3	575.810,00
22	KIT BM TIRE GEL POUCH 180 ML Rp 11.375 x 71 Potongan Harga : Rp 24.228,75	807.625,00
23	KIT VP HG PUMP 180ML Rp 17.870 x 36 Potongan Harga : Rp 19.299,6	643.320,00
24	GLADE DIAMOND AQUA REG. 80ML Rp 29.291,67 x 48 Potongan Harga : Rp 42.180	1.406.000,16
Harga Jual / Penggantian		20.917.191,00
Dikurangi Potongan Harga		627.515,00
Dikurangi Uang Muka		0,00
Dasar Pengenaan Pajak		20.289.675,00
Total PPN		2.231.864,00
Total PPhBM (Pajak Penjualan Barang Mewah)		0,00

Sejalan dengan ketentuan yang berlaku, Direktorat Jenderal Pajak mengatur bahwa Faktur Pajak ini telah diandatangani secara elektronik sehingga tidak diperlukan tanda tangan basah pada Faktur Pajak ini.

JAKARTA TIMUR, 10 Juni 2022

Sandiana Arlice

IVCP2122148006

Gambar 3.46 Faktur Pajak Produk Kategori otomotif

Sumber: PT Jingdong Indonesia Pertama

Setelah *invoice* dan faktur pajak masuk ke dalam sistem BIP, *supervisor* akan membuat dokumen yang belum di *verify* yang berisi nomor *purchase order* yang perlu penulis input ke dalam *template*. Setelah itu, penulis ditugaskan untuk menginput data ke dalam *template* yang sudah disediakan untuk nantinya akan digunakan untuk proses verifikasi dan pencocokan.

Setelah semua data sudah diinput ke dalam *template*, penulis menyerahkan *template* tersebut kepada Ibu Lidia selaku *supervisor* untuk dilanjutkan menuju proses selanjutnya. Selanjutnya *template* tersebut akan diunggah ke dalam sistem ERP untuk dilakukan verifikasi dan pencocokan antara PO yang dibuat oleh MD dengan *invoice* yang dikirim oleh *vendor*. Apabila nilainya sudah cocok, PO dapat di *settle* ketika jatuh tempo dengan cara memasukkan *purchase order* dan *expenses*, apabila nilainya sudah

sesuai PO akan masuk ke dalam daftar pembayaran yang akan digunakan oleh *approval team treasury* untuk melakukan pembayaran kepada *vendor*.

3.3.1.12 Input Template kategori Buku, Musik & Entertainment

Pada tokonya, JD.ID juga menjual produk-produk kategori Buku, Musik & *Entertainment* seperti buku impor, buku anak & remaja, buku pelajaran, buku fiksi, buku seni & hobi, kamus, dan produk musik seperti album musik K-POP. Kategori ini ditangani oleh *merchandiser* yang memang khusus bertugas untuk menangani kategori ini. MD membuat *purchase order* kepada *vendor*. Setelah MD membuat *purchase order*, *vendor* akan mengirimkan *invoice* dan faktur pajak yang kemudian akan masuk ke dalam sistem BIP.

Berikut contoh *invoice* dan faktur pajak dari kategori produk Buku, Musik & *Entertainment*:

No.	Qty	Nama Barang	Harga	Disc%	Disc%	Jumlah
1	720	BUKU BBO-EB-42 (@144)	4,318.50			3,107,880.20
2	2,000	BUKU BBO-EB-36 CAMP (@200)	3,793.00			7,586,001.88
3	16,000	BUKU SDU-EB-38 (@320)	2,881.50			46,784,001.28
4	6,000	BUKU SDU-EB-58 (@240)	4,171.00			25,028,002.28
5	10,000	BUKU SIDU-EB-32 (@400)	2,425.00			24,250,003.50
PO NO. 12202021						
Terbilang: Seratus Lima Jula Tujuh Ratus Tiga Puluh Tiga Ribu Delapan Ratus Delapan Puluh Sembilan						Subtotal Rp. 105,733,889.24
Penerima,						Disc 0.00% Rp. 0.00
Hermt Kami,						Disc Rp. 0.00
						Ongkos Kirim Rp. 0.00
						Jumlah Rp. 105,733,889.24

Gambar 3.47 invoice Produk Kategori Buku, Musik & Entertainment

Sumber: PT Jingdong Indonesia Pertama

Faktur Pajak

Kode dan Nomor Seri Faktur Pajak : 010.006-22.24939361		
Pengusaha Kena Pajak		
Nama : PT BANGKIT PERKASA SUKSES Alamat : JL KAMAL RAYA RT 004 RW 002 , JAKARTA BARAT NPWP : 66.330.010.1-011.000		
Pembeli Barang Kena Pajak / Penerima Jasa Kena Pajak		
Nama : PT. RITEL BERSAMA NASIONAL Alamat : GEDUNG PLAZA KUNINGAN MENARA UTARA LT.8, JL. HR. RASUNA SAID KAV.C11-14, JAKARTA SELATAN NPWP : 73.483.609.1-011.000		
No.	Nama Barang Kena Pajak / Jasa Kena Pajak	Harga Jual/Penggantian/Uang Muka/Termin
1	BBO-EB-42 (@144) Rp 3.889 x 720	2.799.892,08
2	BBO-EB-36 CAMP (@200) Rp 3.408 x 2.000	6.816.218,00
3	SDU-EB-38 (@320) Rp 2.578 x 16.000	41.246.848,00
4	SDU-EB-58 (@240) Rp 3.758 x 6.000	22.545.948,00
5	SIDU-EB-32 (@400) Rp 2.185 x 10.000	21.846.850,00
Harga Jual / Penggantian		95.255.756,00
Dikurangi Potongan Harga		0,00
Dikurangi Uang Muka		0,00
Dasar Pengenaan Pajak		95.255.756,00
Total PPN		10.478.133,00
Total PPnBM (Pajak Penjualan Barang Mewah)		0,00

Sesuai dengan ketentuan yang berlaku, Direktorat Jenderal Pajak mengatur bahwa Faktur Pajak ini telah ditandatangani secara elektronik sehingga tidak diperlukan tanda tangan basah pada Faktur Pajak ini.

JAKARTA BARAT, 15 Juni 2022



ANDY SUGIHARTO CHANDRA

PEMBERITAHUAN: Faktur Pajak ini telah dilaporkan ke Direktorat Jenderal Pajak dan telah memperoleh persetujuan sesuai dengan ketentuan peraturan perpajakan yang berlaku. PERINGATAN: PKP yang membitkan Faktur Pajak yang tidak sesuai dengan keadaan yang sebenarnya dan/atau sesungguhnya sebagaimana dimaksud Pasal 13 ayat (5) UU PPN dikursi sanksi sesuai dengan Pasal 14 ayat (4) UU KUPP.

1 dari 1

Gambar 3.48 Faktur Pajak Produk Kategori Buku, Musik & Entertainment

Sumber: PT Jingdong Indonesia Pertama

Setelah *invoice* dan faktur pajak masuk ke dalam sistem BIP, penulis akan menginput data-data dari *invoice* dan faktur pajak

tersebut ke dalam *template* yang sudah disediakan oleh pihak JD.ID.

Berikut contoh *template* kategori Buku, Musik & Entertainment:

1	Subject of Contract (JDBC)	Supplier's Company name	Supplier's Company tax No	Create Date	Invoice Date	Certification date (same as Create Date)	Invoice No	Amount included tax	Discount Amount
2	PT Ritel Bersama Nasional	PT Ritel Bersama Nasional	061300101011000	6/21/2022	7/20/2022	-	122000564	105,713,889	0
3	PT Ritel Bersama Nasional	PT Ritel Bersama Nasional	061300101011000	6/21/2022	7/20/2022	-	122000001	45,688,007	0
4	PT Ritel Bersama Nasional	PT Ritel Bersama Nasional	061300101011000	6/21/2022	7/20/2022	-	122000029	45,061,632	0

Gambar 3.49 Invoice Template Produk Kategori Buku, Musik & Entertainment

Sumber: PT Jingdong Indonesia Pertama

1	Discount Amount	Tax Rate (eg 0.17)	Tax Amount	Invoice Type	Certification Status(blank)	Invoice Code(blank)	Discount or Not(blank)	Discount Ratio	JDC Tax No	amount	Department Name	No. PO
2	0	0.11	10,478,133.00	VAT Service	认证	24919161	0	0	-	95,215,756.00	采销部	122020215
3	0	0.11	4,478,541.00	VAT Service	认证	24919621	0	0	-	40,279,866.00	采销部	122000009
4	0	0.11	4,465,567.00	VAT Service	认证	24919648	0	0	-	40,596,065.00	采销部	122000262

Gambar 3.50 Invoice Template Produk Kategori Buku, Musik & Entertainment

Sumber: PT Jingdong Indonesia Pertama

Setelah penulis selesai menginput semua data ke dalam *template*, *supervisor* akan membuat dokumen yang belum di *verify* yang berisi nomor *purchase order* yang perlu penulis input ke dalam *template*. Kemudian, penulis menyerahkan *template* kepada Ibu Lidia selaku *supervisor*. Kemudian Ibu Lidia akan mengunggah *template* tersebut ke dalam sistem ERP untuk verifikasi dan pencocokan antara *purchase order* yang dibuat oleh *merchandiser* dan *invoice* yang diberikan oleh *vendor*. Setelah cocok, *purchase order* dapat di *settle* saat tanggal jatuh temponya. Untuk *settle* perlu menginput *purchase order* dan *expenses*, yang dimaksud *expenses* disini seperti biaya materai. Apabila nilai sudah cocok, PO dapat dimasukkan ke dalam daftar pembayaran, daftar ini nantinya akan digunakan oleh *approval team treasury* untuk melakukan pembayaran.

3.3.1.2 Input Template Materai

Setiap perusahaan yang menjadi *vendor* memiliki ketentuan yang berbeda, ada beberapa perusahaan yang menggunakan materai dalam setiap *invoice* nya. Dalam proses penyesuaian antara nomor PO dengan *invoice* dan faktur pajak, materai dianggap sebagai *expenses* atau beban sehingga penggunaan materai perlu di-*input* di bagian yang berbeda.

Berikut contoh template materai:

1	Subject of Contract (JDC)	Supplier's Company name	Supplier's Company tax No	Create Date	Invoice Date	Certification date (same as Create Date)	Invoice No	Amo
2	PT Ritel Bersama Nasional	ASTRENDO STARVISION	025305129044000	6/22/2022	7/16/2022	-	PSIP/22/06/09/012	
3	PT Ritel Bersama Nasional	ASTRENDO STARVISION	025305129044000	6/22/2022	7/16/2022	-	PSIP/22/06/09/012STAMP	
4	PT Ritel Bersama Nasional	PT. Megacem Alfa Pratama	024921322026000	6/22/2022	7/16/2022	-	SI2213049	
5	PT Ritel Bersama Nasional	PT. Megacem Alfa Pratama	024921322026000	6/22/2022	7/16/2022	-	SI2213049STAMP	
6								
7								
8								
9								
10								
11								
12								
13								
14								
15								
16								
17								
18								
19								
20								
21								
22								
23								
24								
25								
26								
27								
28								
29								
30								
31								
32								

Gambar 3.51 Invoice Template Materai

Sumber: PT Jingdong Indonesia Pertama

3.3.1.3 Input Template Nota Retur

Proses pembayaran baru akan dilakukan ketika proses pengiriman selesai, barang yang sudah dikirim juga nantinya akan disortir. Barang yang tidak sesuai, *Reject*, atau cacat kemudian akan di retur atau dikembalikan ke *vendor*. Nota retur ini nantinya akan mengurangi nilai faktur pajak dari nomor PO tersebut sehingga penulis harus meng-*input* nominal retur yang terdapat pada nota retur ke dalam template yang sudah tersedia.

3.3.2 Kendala yang Ditemukan

Selama praktek kerja magang, penulis menemui beberapa kendala saat melaksanakan pekerjaan. Berikut Kendala yang dialami penulis :

1) Input Template

Saat meng-*input* data kedalam *template* penulis perlu memasukkan data berupa nomor NPWP atau Nomor Pokok Wajib Pajak, nomor *invoice*, nomor pajak, nominal PPN, dan nominal dasar pengenaan pajak atau DPP. Data yang harus di-*input* semua dalam bentuk angka sehingga penulis mengalami beberapa kesalahan teknis seperti salah mengetik angka, kelebihan dan kekurangan angka, dan juga kurang teliti.

2) Input Template Materai

Penggunaan materai terdapat pada lembaran Microsoft Excel kolom *remarks* yang setiap hari akan diberikan oleh *supervisor*, penulis mengalami kendala seperti kurang teliti saat melihat *remarks* sehingga ada penggunaan materai yang tertinggal atau tidak terinput.

3) Input Template Nota Retur

Retur akan ditulis di kolom *Remarks* pada lembaran Microsoft Excel yang akan diberikan kepada penulis oleh *supervisor* setiap harinya, penulis mengalami kendala saat mencari nota retur, banyak *vendor* yang tidak menyertakan nota retur dalam *invoice* nya sehingga data retur tidak dapat di *input*.

3.3.3 Solusi atas Kendala yang Ditemukan

Penulis harus dapat mengatasi kendala – kendala yang ada dengan professional. Kendala tersebut dapat diselesaikan melalui penulis sendiri serta dapat diselesaikan dengan bantuan dari *supervisor* atau Koordinator Lapangan. Berikut solusi dari kendala – kendala yang ada:

a) Mengatur kolom pada Microsoft Excel

Untuk mempermudah penulis pada saat menginput data ke dalam *template*, penulis mengatur kolom *amount* dan *tax amount* menjadi *accounting*, pengaturan ini secara otomatis akan memberikan koma pada angka sehingga lebih mudah untuk memastikan apakah data yang sudah penulis *input* benar. Selain itu, penulis juga membeli *keyboard* angka sehingga pengetikkan lebih mudah. Hal ini kemudian membantu penulis mengurangi kesalahan dalam bekerja.

b) Input Template Materai

Sebelum mulai, penulis selalu menginput dan menandai nomor *purchase order* yang terdapat materai sehingga penulis ingat untuk menambahkan biaya materai pada *template* yang dikerjakan hari itu.

c) Input Template Nota Retur

Nota retur yang ada di kolom *remarks* terkadang tidak dicantumkan oleh *vendor* pada *file* PDF yang ada, oleh karena itu apabila ada keterangan nota retur pada *remarks* penulis akan memberikan tanda pada *template* sehingga penulis dapat memastikan apakah nota retur tersebut ada. Apabila nota retur tersebut terdapat dalam *invoice* yang diberikan *vendor* penulis akan input, tetapi apabila tidak ada penulis akan memastikan kepada *supervisor*.