

BAB 2

GAMBARAN UMUM PERUSAHAAN

2.1. Sejarah Singkat Perusahaan



Source: PT. Hashmicro Solusi Indonesia

Gambar 2.1. Logo Hashmicro

Hashmicro adalah perusahaan yang bergerak sebagai penyedia dan pengembangan jasa untuk membentuk program *Enterprise Resource Planning* (ERP) bagi perusahaan *partner* dari berbagai macam industri. Hashmicro berkantor pusat di Singapura yang di dirikan pada tahun 2015, yang kemudian berekspansi ke Indonesia yang berkantor di Jakarta pada tahun 2018.

Pada tahun 2019, Hashmicro bekerja sama dengan pemerintah Indonesia membangun *Research and Development Center* (RD Center) untuk membangun pelatihan kepada pekerja Hashmicro. Kemudian, pada tahun 2020 RD Center berkembang dan memulai pengembangan di kota Surabaya. Hal ini dikarenakan Surabaya merupakan salah satu kota yang dipandang sebagai peluang bagi Hashmicro untuk menarik perhatian masyarakat dalam bidang pelatihan ERP.

Hingga saat ini Hashmicro telah bekerja sama dengan lebih dari 250 *client* yang berasal dari 15 industri dengan pengembangan hingga lebih dari 40 modul. Kedepannya Hashmicro akan selalu mengembangkan sistem ERP terbaik demi meningkatkan produktivitas perusahaan *clinet*, serta memberikan manfaat otomatisasi bisnis kepada perusahaan-perusahaan khususnya di daerah Asia.

2.2. Visi dan Misi Perusahaan

PT. Hashmicro Solusi Indonesia memiliki visi dan misi sebagai berikut:

1. Visi perusahaan

Menjadi brand terdepan di (*Asia-Pacific*) APAC dalam bidang solusi otomatis dan turut berperan dalam kemajuan industri-industri yang kami naungi.

2. Misi Perusahaan

- Innovate top of the class business softwares
- Deliver the best customer services and best practices to our clients
- Boost our clients business performance productivity, and efficiency

2.3. Struktur Organisasi Perusahaan

PT. Hashmicro Solusi Indonesia mempunyai struktur organisasi seperti pada gambar 2.2.

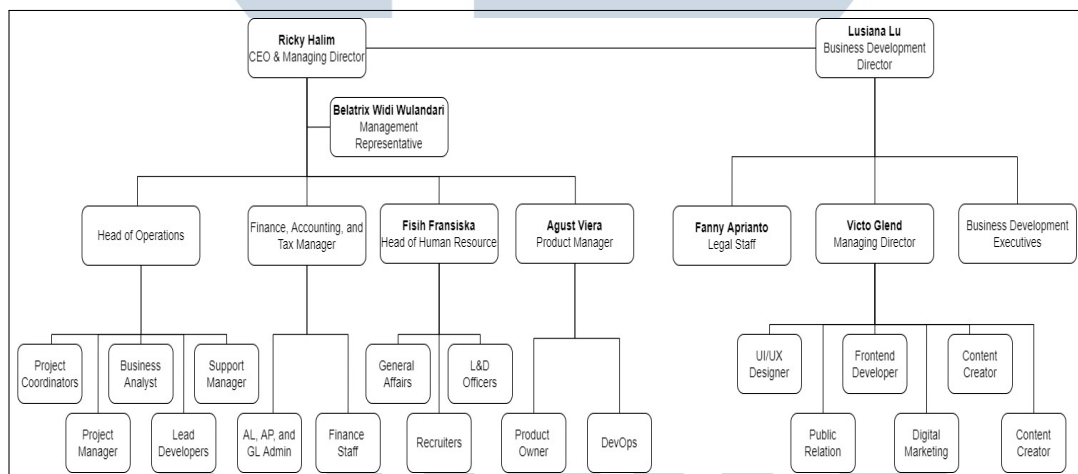

Source: PT. Hashmicro Solusi Indonesia

Gambar 2.2. Struktur organisasi perusahaan PT Hashmicro Solusi Indonesia

PT. Hashmicro Solusi Indonesia memiliki satu *Chief Executive Officer* (CEO) yang sekaligus menjadi *Managing Director* yang di jabat oleh Ricky Halim. Terdapat juga jabatan sejajar dengan CEO pada bagian *Business Development Director* yang di jabat oleh Lusiana Lu. Selain itu, terdapat beberapa jajaran di bawahnya yang mewakili setiap divisi besar pada perusahaan PT. Hashmicro Solusi Indonesia.