

## BAB II

### GAMBARAN UMUM PERUSAHAAN

#### 2.1 Sejarah Singkat Perusahaan



**Gambar 2.1 Logo PT Collega Inti Pratama**

PT. Collega Inti Pratama (Collega) bergerak di bidang perbankan, perusahaan ini menyediakan berbagai layanan dalam hal ICT “*Information and Commutication of Technology*” terbesar untuk Bank Pembangunan Daerah (BPD) di Indonesia. PT. Collega Inti Pratama resmi berdiri pada tanggal 3 Februari 2001. Perusahaan ini yang saat awal dirintis hanya berkekuatan kurang dari 10 orang tenaga ahli. PT. Collega Inti Pratama resmi menempati kantor di gedung Talavera Office Park lantai 6 dan 7, JL. T.B. Simatupang, Cilandak Jakarta Selatan. [6]

PT Collega Inti Pratama memberikan sebuah solusi kerjanya dalam dua kategori yaitu kategori produk dan kategori jasa layanan. Untuk jasa layanan untuk *client*, saat *client* memiliki kendala pada sistem mereka atau konsumen ingin melakukan *development* pada sistem mereka, *client* akan mengirimkan surat via email atau secara langsung ke kantor. Jadi setiap hari akan ada email masuk ataupun surat yang secara langsung dikirim ke kantor. Surat tersebut akan di lakukan disposisi ke berbagai pegawai untuk segera memperbaikinya sesuai dengan divisi yang bertanggung jawab untuk mengatasi masalah tersebut.

#### 2.2 Visi dan Misi Perusahaan

##### 2.2.1 Visi Perusahaan

Menjadi perusahaan IT pilihan yang terpercaya di Indonesia

##### 2.2.2 Misi Perusahaan

Memberikan solusi IT yang terpercaya dan inovatif untuk memaksimalkan penciptaan nilai bagi iklan.

### 2.3 Struktur Organisasi Perusahaan

Berikut merupakan struktur organisasi yang dimiliki PT. Collega Inti Pratama:

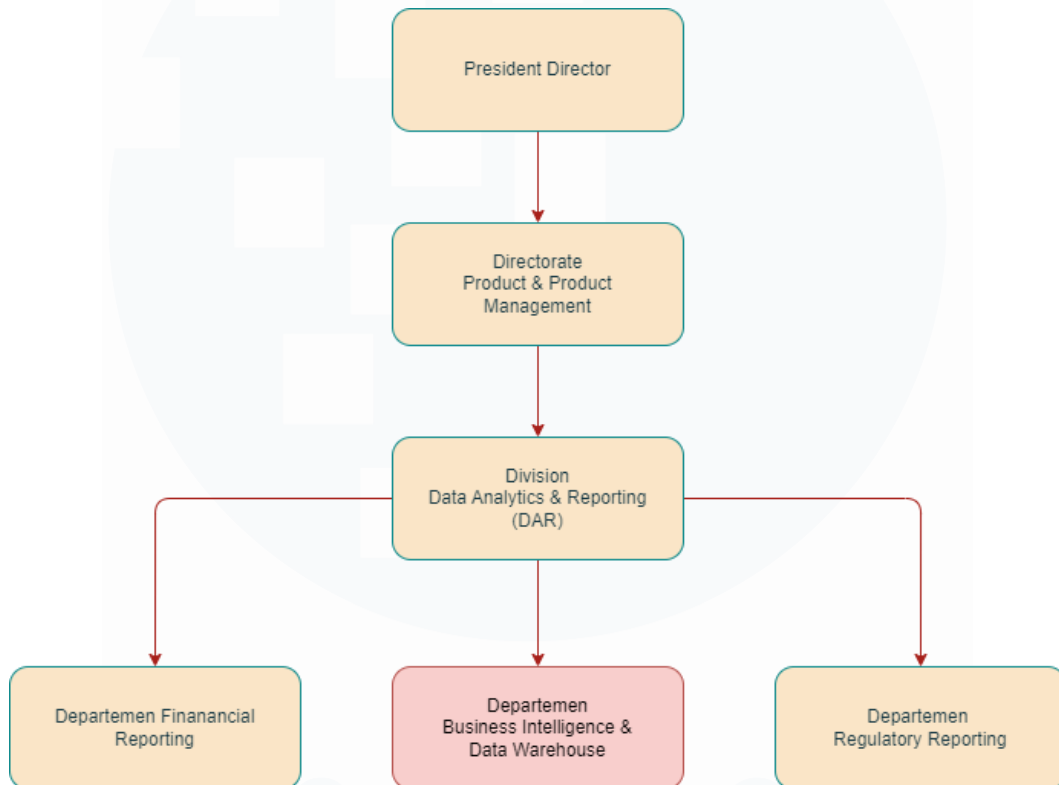

**Gambar 2.2 Struktur Organisasi PT Collega Inti Pratama**

Struktur organisasi perusahaan merupakan bagan atau konstruksi yang cukup penting demi kelancaran sebuah perusahaan, struktur organisasi sebagai sistem yang akan menaungi dan menjalankan tugas serta pembagian *jobdesc* di sebuah perusahaan sehingga segala kegiatan operasional dapat berjalan dengan lancar. PT Collega Inti Pratama, dimana mahasiswa melakukan program magang adalah di Departemen *Business Intelligence dan Data Warehouse*.