

## **BAB 2**

### **GAMBARAN UMUM PERUSAHAAN**

#### **2.1 Sejarah Singkat Perusahaan**

LPPM UMN atau dikenal dengan Lembaga Penelitian dan Pengabdian Masyarakat Universitas Multimedia Nusantara didirikan sejak 25 Mei 2009 sebagai salah satu lembaga UMN. LPPM UMN berlokasi di lantai 2 gedung C Universitas Multimedia Nusantara yang bertepatan di Jalan Scientia Boulevard, Gading Serpong, Tangerang. LPPM UMN ini diawali dengan penelitian-penelitian dosen dan pengabdian masyarakat termasuk kluster binaan. Hingga saat ini banyak kegiatan yang telah dilaksanakan serta pencapaian yang diraih. Program-program yang dilaksanakan antara lain seperti penelitian dan pelatihan di beberapa bidang pengabdian, jasa konsultasi, manajemen HAKI (Hak Kekayaan Intelektual), dan publikasi ilmiah [2].

Pada program penelitian, LPPM UMN melaksanakan penelitian di bidang ICT, bisnis, seni, dan komunikasi untuk mengembangkan suatu ilmu yang dapat bermanfaat bagi masyarakat, baik disponsori UMN, pihak pemerintah, industri, dan industri luar negeri. Pada program pengabdian kepada masyarakat, dikembangkan kemitraan dengan berbagai kalangan seperti lembaga pemerintahan dan pendidikan lainnya. Pada program pelatihan, dilakukan pelatihan pada bidang komunikasi, ICT, dan desain untuk meningkatkan keahlian masyarakat dalam rangka membangun dan mengembangkan sumber daya manusia yang lebih berkualitas. Pada program jasa konsultasi, dilakukan kegiatan studi, pelaksanaan fisik atau jasa, dan manajemen suatu proyek. Pada program manajemen HAKI diberikan layanan terhadap pengelolaan suatu asset intelektual untuk pendaftaran hak paten atau cipta dari para peneliti ataupun dosen. Sedangkan pada program publikasi ilmiah diterbitkan jurnal-jurnal ilmiah dari setiap program studi yang ada di UMN dan mendistribusikan kepada pihak-pihak terkait. Selain program, terdapat kegiatan lain yang telah dilakukan, yaitu penyuluhan, sumbangan, dan seminar di berbagai bidang lainnya [2].



Gambar 2.1. Logo UMN [1]

## 2.2 Visi dan Misi Perusahaan

Dalam suatu lembaga atau perusahaan terdapat suatu visi dan misi yang ditetapkan guna mempermudah dan memperjelas tujuan yang perlu dicapai. Dalam LPPM UMN juga memiliki suatu visi, yaitu "LPPM UMN menjadi lembaga terkemuka dalam bidang penelitian dan pengembangan ilmu, teknologi dan seni, yang berfokus pada bidang New Media, serta penerapannya dalam pengabdian kepada masyarakat, dalam rangka turut serta menciptakan masyarakat dan ekonomi berbasis pengetahuan." Selain visi, terdapat misi-misi sebagai berikut [2].

1. Melaksanakan penelitian dan pengembangan ilmu, teknologi dan seni di bidang ICT, Bisnis, Komunikasi dan Seni atau Desain yang berfokus pada bidang New Media.
2. Menjalinkan kerja sama penelitian dan pengabdian masyarakat dengan pemerintah (pusat maupun daerah), sesama perguruan tinggi, maupun industri.
3. Melaksanakan kegiatan ilmiah berupa penerbitan ilmiah dan konferensi atau seminar atau *workshop* ilmiah, baik dalam skala nasional maupun internasional.
4. Melaksanakan kegiatan pengabdian kepada masyarakat berupa pelatihan, pemberdayaan masyarakat, penyuluhan, konsultasi, kegiatan sosial.
5. Mendapatkan paten industri bagi karya penelitian para dosen.
6. Mengembangkan inkubator bisnis dalam rangka menumbuhkan kewirausahaan bagi mahasiswa dan masyarakat umum.

### 2.3 Struktur Organisasi Perusahaan

LPPM UMN memiliki struktur perusahaan, dimana tiap pekerja memiliki tugasnya masing-masing. Direktur LPPM memiliki tanggung jawab tertinggi dalam mengatur sistem kerja serta memastikan dan memantau program kerja LPPM UMN agar dapat berjalan dengan baik. Bidang *Research* memiliki tanggung jawab untuk menyusun serta melaksanakan rencana program kerja penelitian dan menerbitkan jurnal ilmiah di LPPM UMN. Bidang *Innovation* memiliki tanggung jawab untuk mencari dan memanfaatkan ide-ide baru dalam proses maupun hasil dari program kerja LPPM UMN. Bidang *Community Outreach* memiliki tanggung jawab untuk membangun, menjalin, dan memperkuat hubungan dengan pihak luar. Sedangkan para peserta magang memiliki tugas untuk membuat dan mengembangkan *website* RCOS yang berada dibawah bimbingan *Research Center Officer* dan *Community Outreach Administrative Assistant*.

Struktur organisasi LPPM UMN dapat dilihat pada Gambar 2.2.

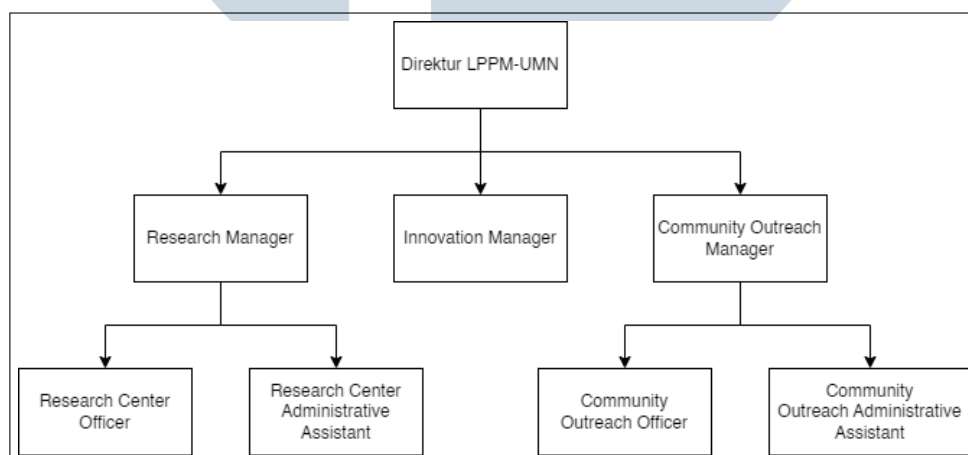

Gambar 2.2. Struktur organisasi LPPM UMN [2]