

BAB II

GAMBARAN UMUM PERUSAHAAN

2.1 Sejarah Singkat Perusahaan

Cube Asia merupakan perusahaan yang menjual analisis data dan insight terhadap data tersebut kepada client. Cube Asia terbentuk berdasarkan keresahan 2 *co-founder* mereka yaitu Sarabjin Singh dan Simon Tarring yang mana pada saat itu merupakan seorang konsultan di mcKinsey. Keresahan yang mereka alami adalah mereka kesulitan dalam mencari data *e-commerce* yang dapat diandalkan. Oleh karena itu mereka membentuk suatu perusahaan bernama Cube Asia pada bulan September tahun 2022.



Gambar 2.1 Logo Cube Asia

Cube Asia menyediakan wawasan berbasis data yang tak tertandingi dan solusi yang disesuaikan untuk merek global, investor, dan konsultan. Misi dari Cube Asia adalah memberdayakan organisasi dengan intelijen yang dapat dijalankan, strategi yang ditargetkan, dan sumber daya yang tak tertandingi, mendorong pertumbuhan eksponensial dan kepuasan klien di tengah persaingan dalam lanskap digital yang kompetitif [1]. Melalui inovasi, kolaborasi, dan keunggulan, mereka mengirimkan solusi yang disesuaikan dan wawasan berbasis data, membimbing perencanaan strategis dan pengambilan keputusan untuk mencapai kesuksesan jangka panjang klien.

2.2 Struktur Organisasi Perusahaan

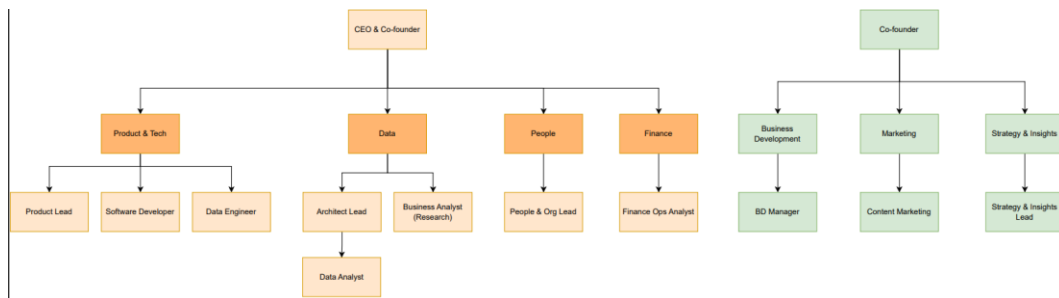

Gambar 2.2 Struktur Organisasi

Cube Asia memiliki struktur organisasi seperti gambar 2.2, Cube Asia sendiri keorganisasiannya terbagi menjadi 2 bagian, bagian orange merupakan tim-tim yang dibawah kepemimpinan CEO sekaligus co-founder Cube Asia yaitu Sarabjit Singh. Yang berisi tim *product & tech*, *data*, *people*, dan *finance*. Dimana sebagian besar tim tersebut bergerak di bagian teknologi, seperti mengambil data, dan mengolah data tersebut. Bagian hijau merupakan tim-tim yang dibawah kepemimpinan co-founder Simon Tarring, bagian ini berisi tim *business development*, *marketing*, dan *strategu & insights*. Dimana tim-tim tersebut bergerak pada bagian sosial di Cube Asia. Penulis sendiri bergabung pada bagian orange, pada tim *product & tech*, dan menjadi *Data Engineer*.