

BAB 2

GAMBARAN UMUM PERUSAHAAN

Lembaga Penelitian dan Pengabdian Masyarakat Universitas Multimedia Nusantara atau LPPM UMN merupakan salah satu lembaga UMN yang dipimpin oleh Dr. Ir. PM Winarno, M.kom selaku Direktur LPPM. Ada beberapa program yang bisa dijalankan oleh LPPM UMN. Program tersebut terbagi dalam beberapa bidang, yaitu penelitian, pengabdian, pelatihan, jasa konsultasi, manajemen hak kekayaan intelektual (HAKI), dan publikasi ilmiah. Program di bidang penelitian berupa penelitian di bidang Teknologi Informasi dan Komunikasi, bisnis, seni/desain untuk pengembangan masyarakat. Untuk program di bidang pengabdian dapat diartikan sebagai kegiatan yang dapat mengembangkan kemitraan dengan pemerintah, industri, lembaga pendidikan lain, serta pihak luar negeri.

2.1 Sejarah Singkat Perusahaan

Ketika UMN pertama kali beroperasi pada tanggal 25 November 2005, LPPM UMN bersama dengan beberapa lembaga UMN lainnya masih belum terbentuk, semuanya dilakukan secara bertahap. LPPM sendiri mendapatkan kesempatannya untuk berdiri secara resmi pada tanggal 25 Mei 2009 di UMN. Dalam sejarah perkembangannya, LPPM UMN telah mencapai banyak hal baik dalam peningkatan klusterisasi ataupun penghargaan dan sebagainya. Dalam pengelompokan perguruan tinggi yang dilakukan dari waktu ke waktu untuk menentukan pengelompokan perguruan tinggi berdasarkan hasil penelitian dan pengabdian kepada masyarakat, LPPM UMN ditempatkan pada tingkat *cluster* yang didanai pada saat awal berdirinya. Pada tahun 2012, *textitcluster* LPPM UMN kemudian berkembang menjadi *cluster* menengah. Seiring berjalannya waktu LPPM UMN terus berkembang sehingga pada tahun 2017, *cluster* LPPM-UMN kembali tumbuh dan menjadi *cluster* utama. Meskipun bukan merupakan *cluster* tertinggi dari *cluster* yang ada, LPPM UMN telah mendapatkan banyak penghargaan sehingga LPPM UMN dapat menduduki *cluster* utama. *cluster* tertinggi yang dapat dicapai sebuah perguruan tinggi adalah *cluster* mandiri, yang saat ini hanya beranggotakan 40 perguruan tinggi. Selain di bidang penelitian, LPPM UMN juga mendapatkan penghargaan di bidang pengabdian masyarakat atas pencapaian yang sudah didapatkan dengan memberikan jasa kepada masyarakat.

Salah satu penghargaan ini membawa UMN menjadi pemenang hibah insentif senilai 300 juta rupiah dengan menempati peringkat 50 besar dari seluruh perguruan tinggi di Indonesia. Selain prestasi dan pencapaian, LPPM UMN juga telah melakukan banyak kegiatan baik di bidang penelitian maupun dalam pengabdian kepada masyarakat. Kegiatan tersebut adalah sebagai berikut:

1. Penyuluhan SMA.
2. Pelatihan ICT Guru Biologi Jakarta Pusat.
3. Pelatihan ICT Guru Bimbingan dan Konseling.
4. Seminar Industri Kreatif.
5. Seminar Business Incubator.
6. Sumbangan Komputer ke sekolah SD.
7. Sumbangan Bencana Merapi dan Mentawai.

2.2 Visi dan Misi Perusahaan

Berikut merupakan visi dan misi dari Lembaga Penelitian dan Pengabdian Masyarakat Universitas Multimedia Nusantara [?]:

1. Melakukan evolusi pada ilmu pengetahuan, mengembangkan teknologi dan seni yang memiliki fokus tujuan menuju New Media.
2. Membuat relasi dengan perguruan tinggi, pemerintah dan masyarakat melalui kerja sama yang dilakukan dengan lembaga-lembaga terkait.
3. Membuat berbagai *event* yang berfokus pada bidang ilmiah seperti penerbitan dan seminar ilmiah baik didalam maupun luar negeri.
4. Melakukan pelatihan, pemberdayaan masyarakat, penyuluhan, konsultasi, kegiatan sosial, donasi, dan masih banyak lagi kegiatan yang dilakukan sebagai bentuk pengabdian kepada masyarakat.
5. Membantu karya penelitian dosen dalam mendapatkan paten industri/
6. Membuat banyak usaha mikro ataupun kewirausahaan sebagai faktor pendukung dalam pengembang ide kreatif.

2.3 Struktur Organisasi Perusahaan

Struktur organisasi dari LPPM dimulai dari Direktur LPPM. Di bawah Direktur LPPM terdapat kepala dari departemen yang ada di LPPM seperti *Research Manager*, *Innovation Manager*, dan *Community Outreach Manager*. Di dalam departemen *Research* terdapat *Research Center Officer* dan *Research Center Administrative Assitant*. Dalam departemen *Innovation* terdapat *Innovation Administrative Assitant*. Sementara di dalam departemen *Community Outreach* terdapat *Community Outreach Officer* dan *Community Outreach Administrative Assitang*. Semua departemen bekerja dengan dikepalai *Manager* departemen masing-masing sebagai pimpinan dalam departemen tersebut yang lengkapnya dapat dilihat di gambar 2.1 dibawah.

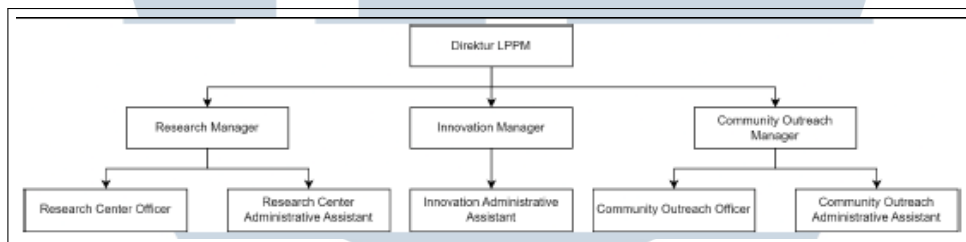

Gambar 2.1. Struktur Lembaga Penelitian dan Pengabdian Masyarakat Universitas Multimedia Nusantara

