

## **BAB 2**

### **GAMBARAN UMUM PERUSAHAAN**

#### **2.1 Sejarah Singkat Perusahaan**

PT Jahit Andalan Indonesia pertama kali diinisiasikan oleh Muhammad Rifqi Iqiu sebagai *Co-Founder* dan *CEO* pada tahun 2020. Ide ini kemudian dikembangkan pada tahun 2021 dengan melakukan penelitian dan perekrutan pertama. Akhirnya, pada tanggal 25 Juni 2022, PT Jahit Andalan Indonesia melakukan *soft launching*.

PT Jahit Andalan Indonesia merupakan sebuah perusahaan bertipe agregator yang memiliki model bisnis untuk menghubungkan produsen dan konsumen pada industri jahit. Tim PT Jahit Andalan Indonesia terdiri dari para alumni *startup* dan juga *tech company* di Indonesia dengan pengalaman selama 18 tahun di bidang teknologi dan *fashion*. Perusahaan ini bertujuan untuk membantu berbagai pihak seperti mitra jahit, pelanggan, investor, dan pekerja lainnya yang mencari peluang kerja. Kantor PT Jahit Andalan Indonesia berlokasi di Pondok Indah Office Tower 2, 15th Floor Jalan Sultan Iskandar Muda Kav. V-TA, Pondok Indah, Kebayoran Lama, Jakarta Selatan, DKI Jakarta.

#### **2.2 Visi dan Misi Perusahaan**

Visi dari PT Jahit Andalan Indonesia adalah untuk menjadi mitra andalan penjahit nomor satu di seluruh Indonesia serta dunia. Misi dari PT Jahit Andalan Indonesia adalah untuk menciptakan ekosistem berbasis digital untuk mendukung peningkatan kesejahteraan penjahit di Indonesia, dan juga menerapkan nilai dan budaya dari PT Jahit Andalan Indonesia yaitu *Attitude, Adaptation, Collaboration*.

#### **2.3 Struktur Organisasi Perusahaan**

PT Jahit Andalan Indonesia memiliki struktur organisasi yang dibagi menjadi beberapa bagian berikut serta fungsinya :

- *CEO* :  
Memimpin dan mengatur strategi jalannya perusahaan.

- *CTO* :  
Mengelola implementasi teknologi dalam perusahaan.
- *Head Of Marketing* :  
Mengawasi segala kegiatan *marketing* dalam perusahaan.
- *Finance Lead* :  
Mengatur kegiatan finansial dari perusahaan.
- *General Affairs Operationals* :  
Mengawasi beberapa fungsi administratif dari perusahaan.
- *Executive Assistant - HRD* :  
Menyediakan bantuan administratif kepada eksekutif tingkat tinggi, seperti *CEO*.
- *Backend Developer* :  
Mengemban proyek pembuatan *website* yang berkaitan dengan *database* dan *server-side logic*.
- *Front-end Developer* :  
Mengemban proyek pembuatan *website* yang berkaitan dengan *interface*.
- *Designer* :  
Bertugas untuk mendesain produk, *website*, dan lain-lain.
- *Quality Assurance* :  
Bertugas untuk menjamin produk mencapai standar kualitas tertentu.
- *Designer Lead* :  
Mengawasi segala kegiatan yang berkaitan dengan *design*.
- *UI/UX Staff* :  
Bertugas untuk meningkatkan kualitas *user interface and experience* dari produk digital.
- *Business Development Lead* :  
Bertugas untuk mengidentifikasi dan mengejar peluang-peluang baru bagi perusahaan.
- *BD Staff*:  
Membantu *Business Development Lead* dalam menjalankan tugasnya.

- *Sales:*  
Terlibat dalam kegiatan penjualan jasa atau produk kepada konsumen.
- *Admin Sales and BD:*  
Memberikan bantuan administratif terhadap *sales* dan *business development staff*.
- *Marketing Staff:*  
Membantu *head of marketing* dan ikut terlibat dalam segala kegiatan pemasaran.
- *Admin Marketing :*  
Membantu menyediakan bantuan administratif terhadap *admin marketing* dan *head of marketing*.
- *Social Media Staff:*  
Bertanggung jawab untuk mengatur kehadiran perusahaan dalam berbagai macam *platform* sosial media.
- *Finance Accounting Staff :*  
Bertanggung jawab untuk mengelola operasi finansial dari perusahaan, dan memastikan bahwa catatan keuangan akurat.
- *HR Staff :*  
Bertanggung jawab dalam perekrutan karyawan baru dalam perusahaan.

Struktur organisasi perusahaan PT Jahit Andalan Indonesia dapat dilihat pada Gambar 2.1.

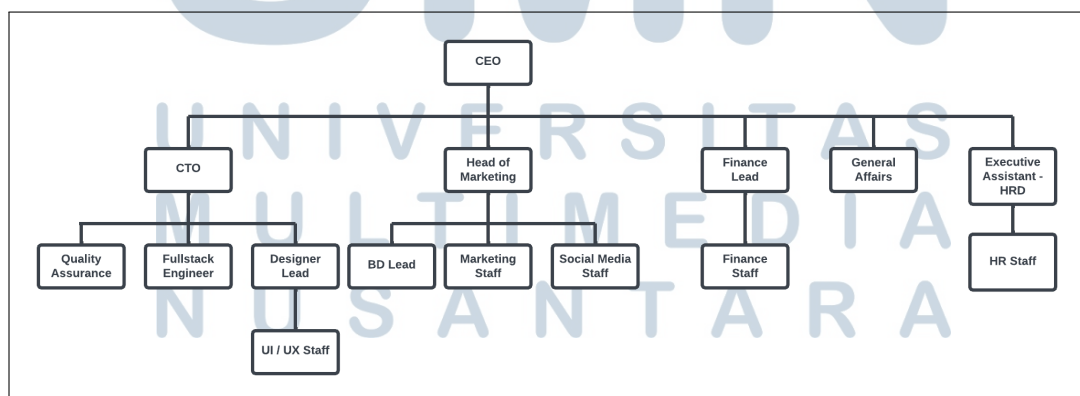

Gambar 2.1. Struktur organisasi perusahaan PT. Jahit Andalan Indonesia. Sumber : [1]