



Hak cipta dan penggunaan kembali:

Lisensi ini mengizinkan setiap orang untuk menggubah, memperbaiki, dan membuat ciptaan turunan bukan untuk kepentingan komersial, selama anda mencantumkan nama penulis dan melisensikan ciptaan turunan dengan syarat yang serupa dengan ciptaan asli.

Copyright and reuse:

This license lets you remix, tweak, and build upon work non-commercially, as long as you credit the origin creator and license it on your new creations under the identical terms.

BAB II

GAMBARAN UMUM PERUSAHAAN

2.1. Deskripsi Perusahaan

PT. Multi Kreatif Bangsa merupakan perusahaan *start-up* yang bergerak dalam industri pengembangan perangkat lunak, terutama pengembangan aplikasi *smartphone* android. Perusahaan ini berdiri sejak Januari 2018 dan sedang dalam tahap pengembangan produk pertamanya. Yaitu dengan produk pertama yaitu aplikasi *smartphone* android yang dimana berisikan *discount voucher* (cheapoy).

Visi dari perusahaan ini adalah *To be the respected venture capital investment company exclusively for Indonesian digital start-up entrepreneur* dan misi perusahaan ini adalah *To develop only a friendly user and interactive mobile software which help retailers and users.* yang dimana sesuai dengan apa yang dikerjakannya yaitu dengan membuat aplikasi jadi memegang teguh dari visi dan misi yaitu mengembangkan *mobile software* yang baik untuk pengguna nantinya.

2.2. Struktur Perusahaan

Berikut ini adalah struktur perusahaan dari PT. Multi Kreatif Bangsa yang dimana pada struktur perusahaan mencakup semua aspek struktur jabatan yang dimana itu dari satu jabatan tersebut saling berhubungan satu dengan yang lainnya.

Board of Director

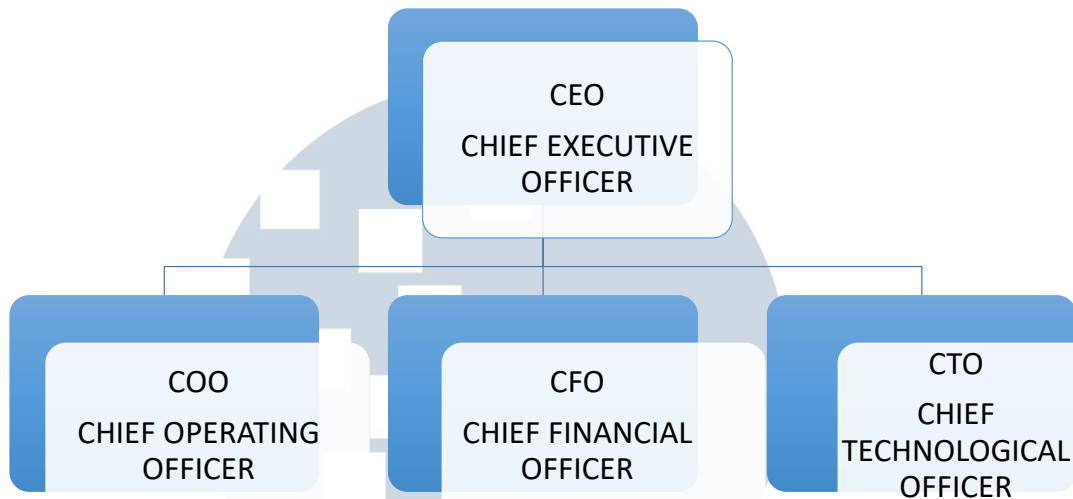

Gambar 2.1. Director Structure

COO STRUCTURE

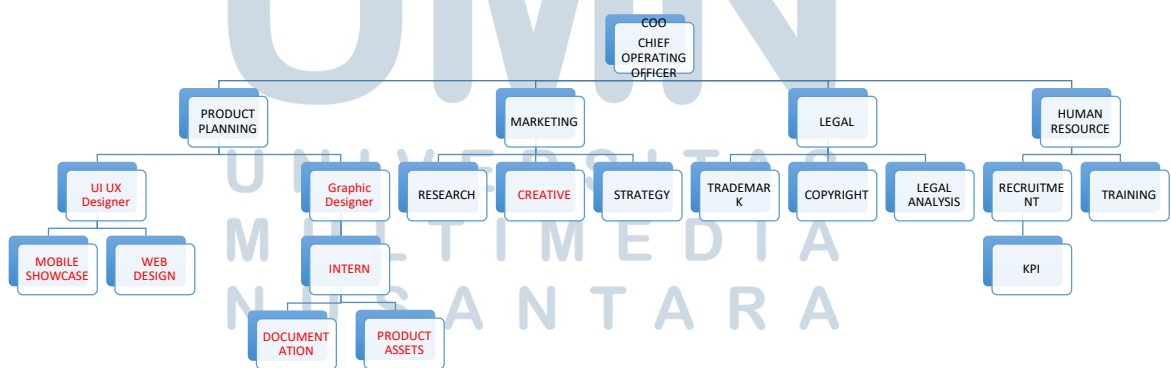

Gambar 2.2. COO Structure

CFO STRUCTURE

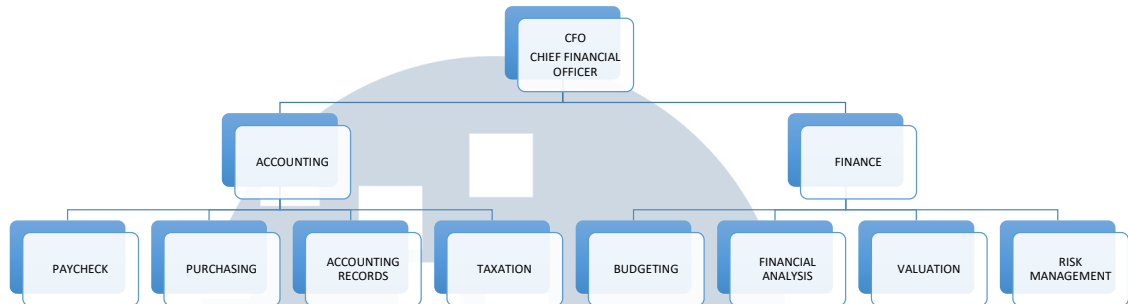

Gambar 2.3. CFO Structure

CTO STRUCTURE

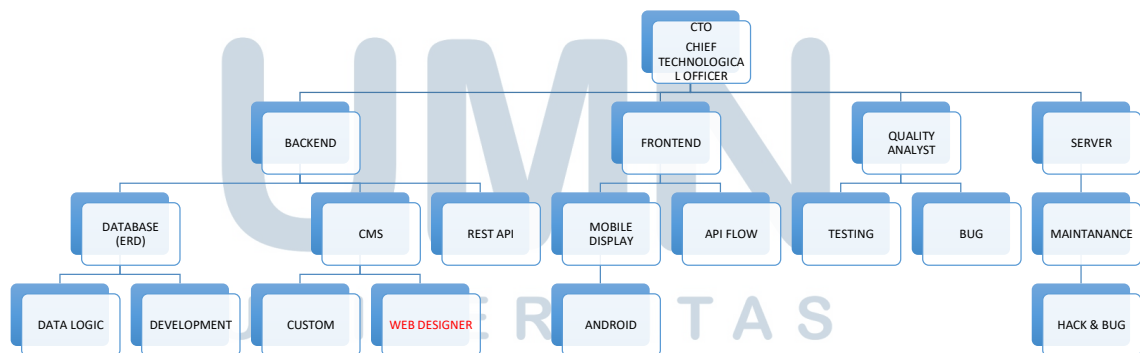

Gambar 2.4. CTO Structure

Dari bagan diatas adalah keseluruhan struktur perusahaan semua setiap jobdesk saling berhubungan antara dari CEO, COO, CFO dan CTO saling membutuhkan satu sama lain. Setiap divisi memiliki leader dan *head*-nya. Seluruh leader dan *head* dipimpin oleh CEO.