

BAB II

GAMBARAN UMUM PERUSAHAAN

2.1 Sejarah Singkat Perusahaan

CV. YHS ALAM SEJAHTERA adalah perusahaan yang bergerak di dalam bidang kontruksi, suplayer, jasa, perdagangan kecil sampai menengah dll. Arti dari nama YHS itu sendiri berasal dari nama-nama dalam keluarga sedangkan Alam sejahtera itu sendiri di lambangkan dalam bentuk 2 gunung yang menjadi logo perusahaan dimana perusahaan kami bisa membawa kesejahteraan buat keluarga khususnya kepada masyarakat dan lingkungan umumnya. CV. YHS ALAM SEJAHTERA berdiri dibulan Oktober 2012 dan di tahun 2013 sudah mulai beraktivitas dalam bidang kontruksi yang di bidangnya baik itu jalan, jembatan, gedung sekolah dan gedung lainnya juga di bidang SDA (sumber daya air) untuk pembangunan waduk, irigasi dan pintu DAM. Perusahaan kami sejak awal bekerjasama dengan pihak instansi pemerintahan seperti Dinas PU, Dinas Pendidikan dan Dinas Perhubungan. Ada beberapa pekerjaan yang kami menangkan dalam beberapa Tender umum setiap tahunnya maupun penunjukan langsung dari dinas terkait.



Gambar 2.1 Logo CV. YHS Alam Sejahtera
(Dokumentasi Perusahaan)

2.2 Struktur Organisasi Perusahaan

Struktur organisasi CV. YHS Alam Sejahtera terdapat 6 sub divisi. Selama penulis melakukan praktik kerja magang, penulis berada di bawah naungan supervisor namun terkadang langsung di perintahkan oleh direktur. Sebagai videografer dan fotografer dokumentasi laporan pekerjaan untuk di serahkan kepada konsultan proyek penulis bertanggung jawab langsung kepada supervisor dan direktur.

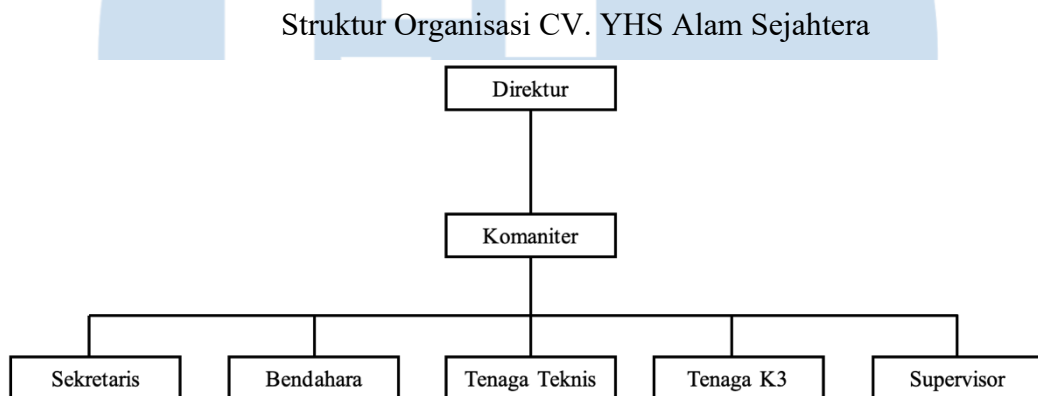

Gambar 2.2 Bagan Struktur Organisasi CV. YHS Alam Sejahtera
(Dokumentasi Perusahaan)