



### **Hak cipta dan penggunaan kembali:**

Lisensi ini mengizinkan setiap orang untuk menggubah, memperbaiki, dan membuat ciptaan turunan bukan untuk kepentingan komersial, selama anda mencantumkan nama penulis dan melisensikan ciptaan turunan dengan syarat yang serupa dengan ciptaan asli.

### **Copyright and reuse:**

This license lets you remix, tweak, and build upon work non-commercially, as long as you credit the origin creator and license it on your new creations under the identical terms.

## BAB II

### GAMBARAN UMUM PERUSAHAAN

#### 2.1 Sejarah Singkat Perusahaan

Kantor Konsultan Pajak Edy Gunawan merupakan bagian dari Bina Sistem Mandiri yang beralamat di Ruko Frankfurt 2 Blok B No. 22, Jl. Raya Kelapa Dua, Gading Serpong, Tangerang. Bina Sistem Mandiri merupakan badan usaha yang memberikan jasa konsultan pajak, sistem informasi dan akuntan publik yang berdiri pada tahun 1995 dan masih berupa perseorangan dan lebih bersifat pada *accounting service*. Kemudian badan usaha ini akhirnya berkembang dan bergabung dengan salah satu Kantor Akuntan Publik pada tahun 2003. Pada bulan Oktober 2005 Bina Sistem Mandiri mendapatkan sertifikasi resmi dari sebuah badan usaha.

Pada tahun 2009 Kantor Konsultan Pajak Edy Gunawan telah terdaftar di Kementerian Keuangan Direktorat Jenderal Pajak sebagai kuasa hukum di Pengadilan Pajak dan sebagai Humas pada Ikatan Konsultan Pajak cabang Tangerang. Jasa perpajakan yang diberikan antara lain :

1. *Accounting Service*
  - a. *Tax Audit*
  - b. *Financial and Accounting Advisory*
  - c. Laporan Keuangan (Fiskal & Komersial) sesuai dengan Standar Akuntansi Keuangan Indonesia

## 2. *Tax Assistance*

Selain jasa *accounting service*, Konsultan Pajak Edy Gunawan juga menyediakan jasa *tax assistance* yang meliputi :

- a. Mendampingi proses pemeriksaan
- b. Memberikan penjelasan atas hasil temuan pemeriksa
- c. Mendapatkan hasil pemeriksaan berupa Surat Ketetapan Pajak (SKP)
- d. Mendampingi proses keberatan/banding
- e. Menyiapkan surat keberatan/banding
- f. Memberikan penjelasan kepada petugas
- g. Mendapatkan surat hasil keputusan

## 3. *Tax Review*

Selain jasa *accounting service* dan *tax assistance*. Konsultan Pajak Edy Gunawan juga menyediakan jasa *tax review*. *Tax review* bertujuan untuk menentukan apakah pemenuhan kewajiban perpajakan telah sesuai peraturan dan ketentuan yang berlaku, dan mencari solusi untuk memaksimalkan penghematan pajak dan menghindari adanya kesalahan yang mengakibatkan sanksi. Jasa *tax review* yang diberikan meliputi :

- a. Verifikasi Objek Pajak
- b. Verifikasi biaya dan bukan biaya
- c. Pemeriksaan *ledger* dan bukti pendukung
- d. Equalisasi dengan Objek Pajak yang lain
- e. Perhitungan penyusutan dan pengujian
- f. Pengujian penjualan dan HPP

g. Deteksi Objek Pajak dan penghasilan lainnya

#### 4. *Tax Planning*

Selain jasa *accounting service, tax assistance, dan tax review*, Konsultan Pajak Edy Gunawan juga menyediakan jasa *tax planning*. *Tax planning* atau perencanaan pajak adalah memberikan kontrol terhadap kewajiban perpajakan di masa mendatang. Perencanaan pajak merupakan sarana untuk memenuhi kewajiban perpajakan yang benar dengan melakukan optimalisasi perhitungan pajak sesuai dengan ketentuan perpajakan.

Selama pelaksanaan kerja magang di Kantor Konsultan Pajak (KKP) Edy Gunawan terdapat beberapa klien yang ditangani. Klien tersebut antara lain:

##### 1. PT Cahaya

PT Cahaya adalah perusahaan yang bergerak dalam bidang Kontraktor Gedung Bertingkat. PT Cahaya terletak di Grogol, Jakarta Barat.

##### 2. PT Emas

PT Emas adalah sebuah perusahaan yang bergerak dalam bidang industri label, plastik, minuman, dan kosmetik yang terletak di Pakuhaji, Kabupaten Tangerang, Banten. Kewajiban Perpajakannya adalah PPN.

##### 3. PT Senja

PT Senja adalah sebuah perusahaan yang bergerak dibidang industri (pabrik, home industry, dan kerajinan tangan), perdagangan (impor, ekspor, grosir, distributor, dan keagenan), pembangunan (pemborong, perencana, penyelenggara, dan pelaksana pembuatan properti seperti gedung, apartemen,

rumah, jalan, jembatan, dan lain sebagainya), dan jasa angkutan darat baik untuk penumpang maupun barang.

4. PT Gajah

PT Gajah adalah perusahaan yang bergerak dalam bidang peleburan logam dan pembuatan besi yang beralamat di Desa Cukanggalih, Curug.

5. Yayasan Jelita

Yayasan Jelita merupakan yayasan klinik dokter dan rumah bersalin yang mempunyai beberapa cabang dengan klinik pusat yang berlokasi di Simpang Pomad, Bogor.

6. Restoran Mami

Restoran Mami adalah restoran yang menyediakan makanan dengan variasi *Western, Asian*, sampai *Vegetarian*, dan berbagai macam Kopi. Restoran Mami memiliki banyak cabang diberbagai daerah di Indonesia termasuk di Tangerang.

7. PT ABC

PT ABC merupakan anak perusahaan dari PT Viya dan bergerak dalam bidang distribusi perdagangan *material building*. Area distribusi PT ABC mencakup wilayah pulau Sumatera. Produk yang di distribusikan oleh PT ABC adalah produk yang di produksi oleh PT Viya. PT ABC terletak di Deli Serdang, Sumatera Utara.

U  
M  
N  
U  
N  
I  
V  
E  
R  
S  
I  
T  
A  
S  
M  
U  
L  
T  
I  
M  
E  
D  
I  
A  
N  
U  
S  
A  
N  
T  
A  
R  
A

#### 8. CV Antartika

CV Antartika adalah perusahaan yang bergerak dalam bidang perdagangan dan jasa spesialis untuk *diesel genset*, panel, dan lain sebagainya. CV Antartika berkedudukan dan berkantor pusat di Kelapa Gading, Jakarta.

#### 9. Orang Pribadi

Selain Wajib Pajak Badan, Kantor Konsultan Pajak Edy Gunawan juga menangani Wajib Pajak Orang Pribadi yang berdomisili di Jakarta, Gading Serpong, dan Tangerang.

### 2.2 Struktur Organisasi Perusahaan

Di dalam struktur organisasi pada Kantor Konsultan Pajak Edy Gunawan dipimpin oleh Bapak Dr. Edy Gunawan, SH., SE., M.Ak., CLA., BKP. Pimpinan memiliki 2 *partner*, yaitu Bapak Zakril Marza dan Bapak Timbul Siahaan. Kantor Konsultan Pajak ini memiliki 3 bagian divisi, yaitu divisi *service* yang dipimpin oleh Bapak Edy Gunawan, divisi keuangan dikepalai oleh Ibu Lilis Sukianto dan divisi *tax audit*, keberatan, banding, dan penyidikan dipimpin oleh Bapak Edy Gunawan yang masing-masing di bantu oleh beberapa staf. Selama Kerja Magang berlangsung, saya menduduki posisi sebagai karyawan magang yang bertugas membantu di dalam divisi *junior tax consultant*. Skema struktur organisasi pada Kantor Konsultan Pajak Edy Gunawan dapat digambarkan sebagai berikut :

U N I V E R S I T A S  
M U L T I M E D I A  
N U S A N T A R A

Gambar 2.1

Struktur Organisasi Kantor Konsultan Pajak Edy Gunawan

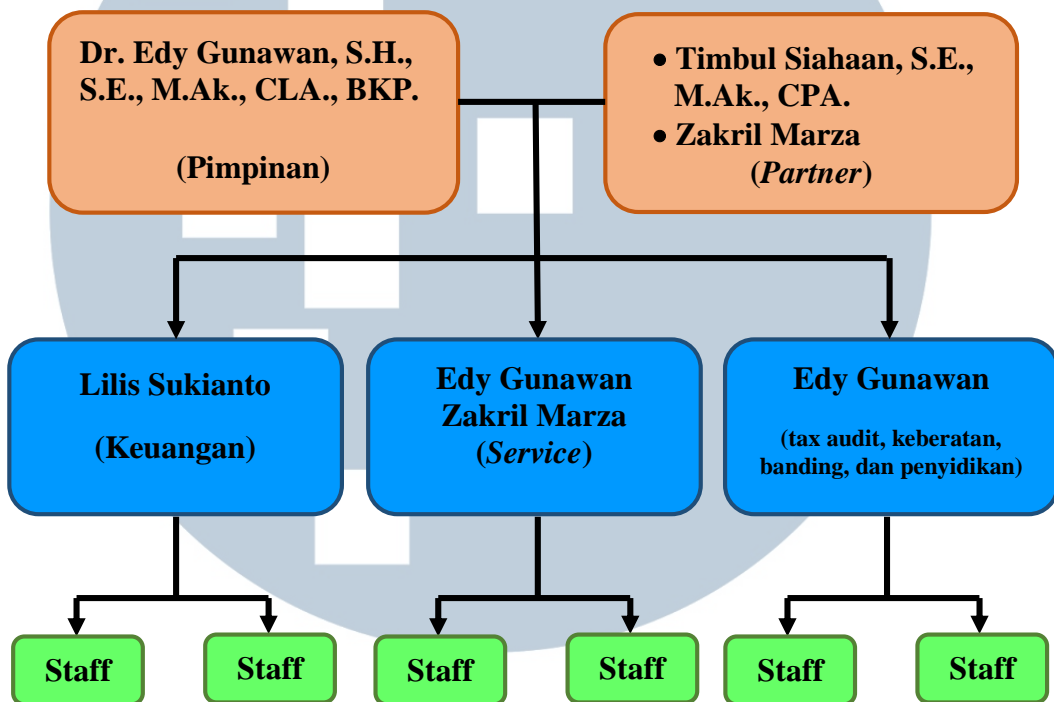

### 2.3 Tugas dan Jabatan

Tugas setiap jabatan yang terdapat di Kantor Konsultan Pajak Edy Gunawan adalah sebagai berikut:

1. Pimpinan

Pimpinan berwenang untuk mengarahkan bawahannya dalam mengerjakan sebagian dari pekerjaannya untuk mencapai suatu tujuan. Seorang pemimpin memiliki tanggung jawab atas setiap hasil yang telah dikerjakan oleh pegawainya. Selain itu, pimpinan memiliki tugas untuk memberikan arahan kepada pegawainya, mengawasi setiap pekerjaan yang dikerjakan

oleh kepala divisi, dan melakukan finalisasi untuk memastikan pekerjaan apakah telah sesuai dengan tujuan semula.

2. *Partner*

Partner adalah rekanan yang memiliki tugas untuk membantu pimpinan dalam mengawasi kinerja para pegawainya dalam melakukan pekerjaan yang diberikan agar memenuhi standar yang berlaku.

3. Kepala Divisi Keuangan

Kepala divisi keuangan memiliki tugas yaitu melakukan pembayaran pajak milik klien dan bertanggung jawab atas semua keuangan perusahaan.

4. Kepala Divisi *Service*

Kepala divisi *service* memiliki tugas yaitu memberikan arahan terkait pekerjaan dalam bidang perpajakan, seperti mengurus kewajiban perpajakan milik klien, baik secara bulanan maupun tahunan.

5. Kepala Divisi (*Tax Audit*, Keberatan, Banding, dan Penyidikan)

Kepala divisi *tax audit*, keberatan, banding, dan penyidikan memiliki tugas yaitu membantu permasalahan klien berkaitan dengan pengadilan pajak seperti kasus pemeriksaan hingga penyidikan pajak.

6. Staf

Staf bertugas untuk melakukan pekerjaan yang diberikan oleh masing-masing kepala divisi.

U  
M  
N  
U  
N  
I  
V  
E  
R  
S  
I  
T  
A  
S  
M  
U  
L  
T  
I  
M  
E  
D  
I  
A  
N  
U  
S  
A  
N  
T  
A  
R  
A