



### **Hak cipta dan penggunaan kembali:**

Lisensi ini mengizinkan setiap orang untuk menggubah, memperbaiki, dan membuat ciptaan turunan bukan untuk kepentingan komersial, selama anda mencantumkan nama penulis dan melisensikan ciptaan turunan dengan syarat yang serupa dengan ciptaan asli.

### **Copyright and reuse:**

This license lets you remix, tweak, and build upon work non-commercially, as long as you credit the origin creator and license it on your new creations under the identical terms.

## BAB II

### GAMBARAN UMUM PERUSAHAAN

#### 2.1 Sejarah Singkat Perusahaan

Kantor Konsultan Pajak (KKP) Edy Gunawan didirikan pada tahun 1995 dan merupakan bagian dari Bina Sistem Mandiri. Bina Sistem Mandiri merupakan suatu badan usaha perseorangan atau lebih yang memberikan jasa konsultan pajak, sistem informasi, dan akuntan publik bersifat perseorangan dan khusus untuk *accounting service*. Bina Sistem Mandiri sendiri akhirnya berkembang dan bergabung dengan salah satu Kantor Akuntan Publik (KAP) pada tahun 2003. Pada Oktober 2005, Bina Sistem Mandiri mendapatkan sertifikat resmi dari sebuah badan usaha.

Kantor Konsultan Pajak (KKP) Edy Gunawan berlokasi di Jalan Raya Kelapa Dua, Ruko Frankfurt 2 Blok B No. 22 Gading Serpong, Tangerang. Kantor Konsultan Pajak Edy Gunawan pada tahun 2009 telah terdaftar di Kementerian Direktorat Jenderal Pajak sebagai kuasa hukum di Pengadilan Pajak dan sebagai Humas pada Ikatan Konsultan Pajak di daerah Tangerang. Jasa Perpajakan yang diberikan antara lain:

1. *Accounting Service*

- a) *Audit Service*, yaitu jasa yang diberikan oleh akuntan publik untuk memeriksa laporan keuangan perusahaan dan memberikan opini atas pemeriksaan tersebut.
- b) *Tax Audit*, yaitu jasa membantu dan mewakili perusahaan dalam kasus pemeriksaan pajak oleh otoritas pemeriksa pajak. Hal ini untuk melindungi perusahaan dari beban pajak dengan jumlah yang tidak sesuai dengan yang seharusnya atau yang berkaitan dengan kesalahan dalam pengajuan pemenuhan pajak (SPT).
- c) *Special Audit*, yaitu jasa audit laporan keuangan dengan ruang lingkup yang sangat sempit. Tujuan dari audit ini adalah untuk menilai kebenaran nilai yang disajikan dalam laporan keuangan dan lebih mengarah kepada penilaian terhadap kemungkinan adanya penyelewangan (manipulasi).
- d) *Financial & Accounting Advisory*, yaitu jasa yang disediakan untuk memberikan nasihat dan solusi terbaik terhadap permasalahan pengaturan keuangan.
- e) Laporan Keuangan (Fiskal dan Komersial) sesuai Standar Akuntansi Keuangan Indonesia.

## 2. *Tax Review*

*Tax Review* bertujuan untuk menentukan apakah pemenuhan kewajiban perpajakan telah sesuai peraturan dan ketentuan yang berlaku, dan mencari solusi untuk memaksimalkan penghematan pajak dan menghindari adanya kesalahan yang mengakibatkan sanksi. Jasa *Tax Review* yang diberikan meliputi:

- a) Verifikasi objek pajak
- b) Verifikasi biaya dan bukan biaya
- c) Pemeriksaan *ledger* dan bukti pendukung
- d) Ekualisasi dengan Objek Pajak lain
- e) Perhitungan penyusutan dan pengujian
- f) Pengujian penjualan dan HPP
- g) Deteksi objek pajak dan penghasilan lainnya

### 3. *Tax Assistance*

Jasa yang diberikan dari *tax assistance* meliputi:

- a) Mendampingi proses pemeriksaan
- b) Memberikan penjelasan atas hasil temuan pemeriksaan
- c) Mendapat hasil pemeriksaan berupa Surat Ketetapan Pajak (SKP)
- d) Mendampingi proses keberatan atau banding
- e) Menyiapkan surat keberatan atau banding
- f) Memberikan penjelasan kepada petugas
- g) Mendapatkan surat hasil keputusan

### 4. *Tax Planning*

Kantor Konsultan Pajak Edy Gunawan juga menyediakan jasa *tax planning*, selain jasa *accounting service*, *tax management*, *tax review*, dan *tax assistance*. *Tax Planning* atau perencanaan pajak adalah memberikan kontrol terhadap kewajiban perpajakan dimasa mendatang. *Tax Planning* atau perencanaan pajak merupakan sarana untuk memenuhi kewajiban perpajakan

yang benar dengan melakukan optimalisasi perhitungan pajak sesuai dengan ketentuan perpajakan.

Selama melaksanakan kerja magang di Kantor Konsultan Pajak (KKP) Edy Gunawan, ada beberapa klien yang ditangani. Gambaran umum dari klien yang ditangani adalah sebagai berikut:

1. PT AS

PT AS merupakan perusahaan yang bergerak di bidang restoran makanan khas *asian cuisine*. PT AS terletak di beberapa kawasan seperti Jakarta dan Tangerang dan tersebar di berbagai *mall*.

2. PT CS

PT CS adalah anak perusahaan yang berdomisili di Jakarta, Indonesia. PT.CS bergerak di sektor pemberdayaan sumber daya alam (*natural resources*).

3. PT ES

Perusahaan yg bergerak dibidang es krim potong, produk terbuat dari bahan alami , tanpa pemanis buatan, tanpa bahan pengawet sudah terdaftar di BPOM dan MUI dengan 8 Rasa ( Alpukat, Coklat, Duren, Kacang Hijau, Kacang Merah, Kelapa, Ketan Hitam, Jagung Manis) yang berlokasi di Jakarta.

4. PT FS

PT FS merupakan perusahaan yang bergerak di bidang aksesoris kaca dan bingkai yang berlokasi di Bogor.

5. PT JS

PT JS merupakan perusahaan yang memproduksi komponen kendaraan bermotor roda dua & empat yang berlokasi di Bekasi.

6. PT KS

PT KS merupakan perusahaan yang bergerak di bidang konsultan manajemen, yang berlokasi di Jakarta.

7. CV AS

Jasa Percetakan dan menjual aneka kemasan makanan unik dengan bahan *Food Grade* dan kemasan minuman untuk bisnis waralaba atau *franchise* dan perlengkapan kafe.

8. Orang Pribadi

Kantor Konsultan Pajak (KKP) Edy Gunawan tidak hanya menangani Wajib Pajak Badan, melainkan juga menangani Wajib Pajak Orang Pribadi yang berdomisili di Tangerang, Jakarta, dan sekitarnya.

## 2.2 Struktur Organisasi dan Perusahaan

Didalam struktur organisasi Kantor Konsultan Pajak Edy Gunawan dipimpin oleh Bapak S.A. Edy Gunawan. Kantor Konsultan Pajak Edy Gunawan memiliki dua *partner*, yaitu Bapak Zakril Marza dan Bapak Timbul Siahaan. Ada 3 divisi didalam Kantor Konsultan Pajak Edy Gunawan yaitu divisi *tax service* yang dipimpin oleh Bapak Edy Gunawan, divisi *accounting and finance* yang dikepalai oleh Ibu Lilis Sukianto, dan divisi *tax audit*, keberatan, banding, dan penyidikan

dipimpin oleh Bapak Edy Gunawan yang masing-masing dibantu oleh beberapa staf. Selama kerja magang, saya berada dalam posisi sebagai karyawan magang yang bertugas membantu di dalam divisi *junior tax consulting* dan pengelolaan data. Skema struktur organisasi pada Kantor Konsultan Pajak (KKP) Edy Gunawan dapat digambarkan sebagai berikut:

**Gambar 2.1**  
**Struktur Organisasi Kantor Konsultan Pajak Edy Gunawan**

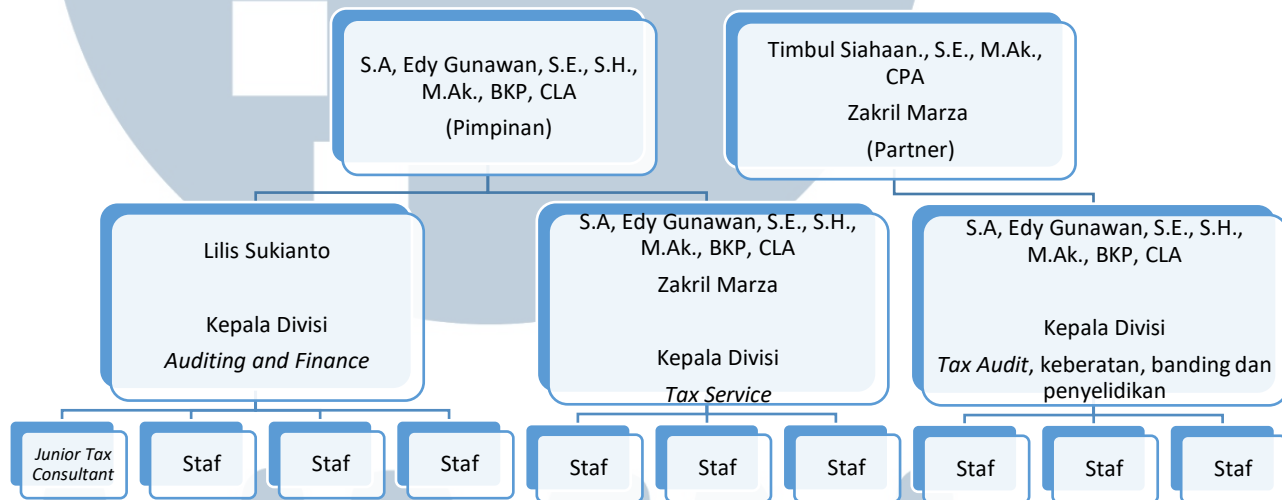

### 2.3 Tugas dan Jabatan

Tugas dan jabatan di Kantor Konsultan Pajak (KKP) Edy Gunawan yaitu sebagai berikut:

#### 1. Pimpinan

Pimpinan menduduki posisi tertinggi dalam struktur organisasi. Pimpinan mempunyai wewenang dalam mengarahkan staf dalam mengerjakan

pekerjaan untuk mencapai suatu tujuan. Pemimpin juga bertanggung jawab atas hubungan dengan klien dan *partners*. Pemimpin memiliki tanggungjawab yang lebih besar dalam berlangsungnya jasa konsultan pajak yang diberikan. Pemimpin memiliki tugas untuk memberikan arahan kepada staf, mengawasi setiap pekerjaan yang dikerjakan kepala divisi, sehingga sebelum pelaporan pajak baik SPT maupun pelaporan pajak lainnya difinalisasi, pimpinan perlu terlebih dahulu melakukan *review* kembali mengenai hasil pekerjaan agar sesuai dengan standar yang ditetapkan.

2. *Partner*

*Partner* menduduki jabatan setara dengan pemimpin perusahaan. Tugas *Partner* adalah untuk membantu pimpinan dalam mengawasi kinerja para pegawainya dalam melakukan pekerjaan yang diberikan agar memenuhi standar yang berlaku di kantor. Tanggung jawab operasional persekutuan, penanggungjawab *accounting and finance, tax service, tax audit*, keberatan, dan penyidikan.

3. Kepala divisi *Accounting and Finance Service*

Kepala divisi *Accounting and Finance Service* mempunyai tugas dan tanggung jawab dalam mengurus keuangan baik pengeluaran dan pemasukan di dalam perusahaan. Dan mengurus pembayaran pajak milik klien yang ditangani di Kantor Konsultan Pajak.

4. Kepala divisi *Tax Service*

Kepala divisi *Tax Service* mempunyai tanggung jawab dalam memberikan arahan terkait pekerjaan dalam bidang perpajakan, seperti mengurus

kewajiban perpajakan klien, baik secara bulanan maupun tahunan. Divisi *tax service* juga memimpin anggotanya untuk melakukan prosedur perpajakan di lapangan dan memperoleh bukti perpajakan yang diperlukan.

5. Kepala divisi (*Tax Audit*, Keberatan, Banding, dan Penyidikan)

Kepala divisi *tax audit*, keberatan, banding, dan penyidikan memiliki tugas dalam pelaksanaan kegiatan yang berhubungan dengan pemeriksaan dan kasus dalam perpajakan. Kepala divisi *tax audit*, keberatan, banding, dan penyidikan juga bertugas dalam membantu permasalahan klien berkaitan dengan pengadilan pajak seperti kasus pemeriksaan hingga penyidikan pajak.

6. Staf

Staf bertugas untuk melakukan pekerjaan yang diberikan oleh masing-masing kepala divisi.

UMMN  
UNIVERSITAS  
MULTIMEDIA  
NUSANTARA