



Hak cipta dan penggunaan kembali:

Lisensi ini mengizinkan setiap orang untuk menggubah, memperbaiki, dan membuat ciptaan turunan bukan untuk kepentingan komersial, selama anda mencantumkan nama penulis dan melisensikan ciptaan turunan dengan syarat yang serupa dengan ciptaan asli.

Copyright and reuse:

This license lets you remix, tweak, and build upon work non-commercially, as long as you credit the origin creator and license it on your new creations under the identical terms.

BAB II

GAMBARAN UMUM PERUSAHAAN

2.1. Deskripsi Perusahaan



Gambar 2.1.1. Logo Perusahaan PT. Investa Saran Mandiri

Penulis mendapat kesempatan untuk mendapatkan informasi mengenai biodata perusahaan PT. Investa Saran Mandiri yang dibantu oleh Gianne Gischa selaku Human Resource untuk kebutuhan laporan magang. PT. Investa Saran Mandiri berdiri sejak 01 Februari 2012. Perusahaan didirikan dengan tujuan memberikan pelayanan konsultasi investasi saham dan pasar modal kepada para konsumennya. Hingga kini terus bergerak dengan pertumbuhan pelayanan yang sangat baik. Semangat untuk memberikan layanan khusus bagi investor saham di Indonesia yang selama bertahun-tahun telah diperlakukan dengan pola transaksi di luar sana yang tidak bertanggung jawab.

Selanjutnya PT. Investa Saran Mandiri berkembang menjadi perusahaan ekuitas swasta yang berfokus pada empat sektor industri: Konsumen, peternakan, perikanan, dan hortikultura. Pada 2017 Investa telah mengembangkan ke bagian sektor konsumen dan hortikultura sementara dua sektor lainnya masih mencari mitra potensial untuk melaju ke tingkat yang selanjutnya.

2.2. Struktur Organisasi Perusahaan

Struktur organisasi dari PT. Investa Saran Mandiri yang penulis dapatkan yang diberi oleh Gianne Gischa adalah sebagai berikut :

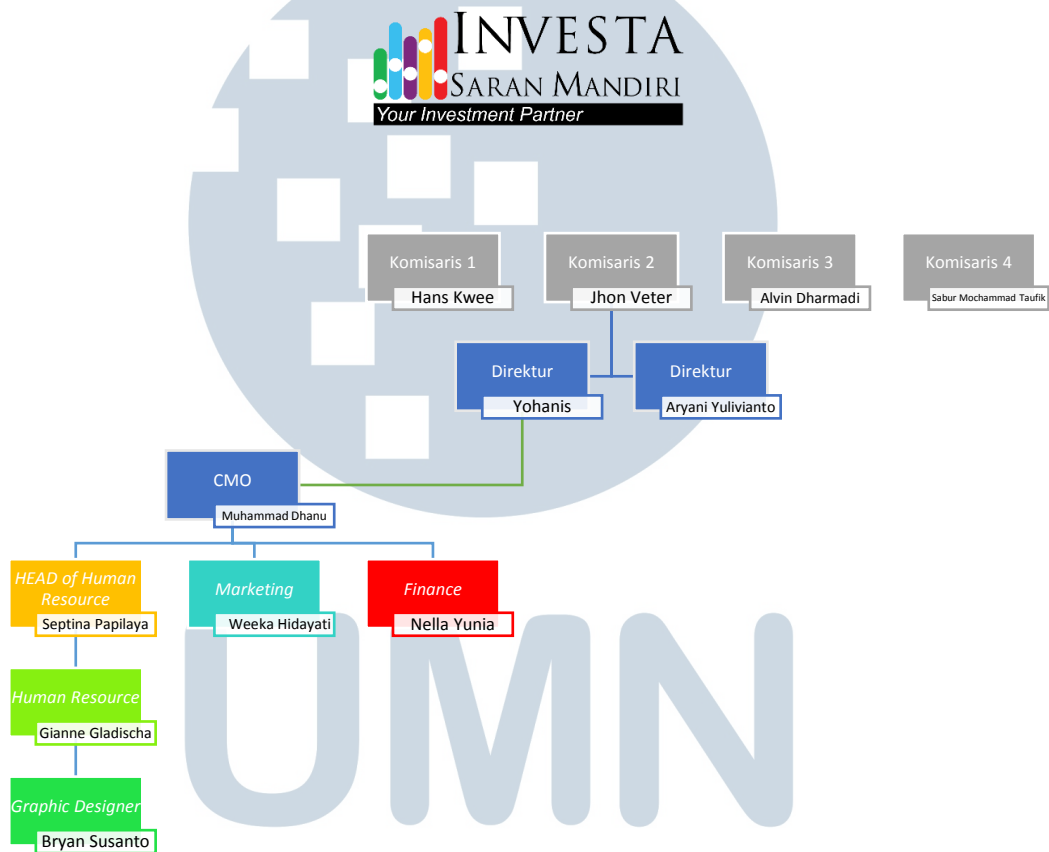

Gambar 2.2.1. Bagan struktur organisasi perusahaan

PT. Investa Saran Mandiri bergerak dibawah pimpinan bapak Hans Kwee selaku Komisaris utama yang memberikan perintah dalam menjalankan dan melakukan pengawasan atas kebijakan Direksi dalam menjalankan Perusahaan. Bapak Hans

Kwee dibantu dengan komisaris lainnya yaitu Bapak Jhon Veter, Alvin Dharmadi, Sabur Mochammad Taufik yang ikut ambil andil dalam PT. Investa Saran Mandiri dalam menangani dari anak perusahaan.

Direktur yang dijabat oleh bapak Yohanis dan Ibu Aryani merupakan orang yang Memimpin seluruh karyawan dalam menjalankan bisnis perusahaan, Menetapkan kebijakan-kebijakan perusahaan, Menetapkan dan merumuskan strategi bisnis perusahaan dengan baik.

Lalu ada CMO yang bertugas Menerima aplikasi permohonan kredit dari calon Debitor melalui Dealer yang telah menjalin kerjasama dengan Cabang, Menyiapkan kelengkapan dokumen-dokumen dan data-data yang dibutuhkan untuk melakukan survey.

Di divisi *Head of Human Resource* ada Ibu Septina Papilaya, yang bertugas untuk mengelola dan mengembangkan sumber daya manusia, menjaga sistem HR yang efektif, melakukan kegiatan pembinaan, pelatihan, kegiatan-kegiatan yang berhubungan dengan memacu kemampuan, potensi, mental, keterampilan dan pengetahuan karyawan. Head of Human Resource juga bertugas sebagai penghubung dengan para manajer department yang lain. Head of Human Resource memiliki *Asistent* dalam memberikan tugas yang diberikan oleh divisi di atasnya yaitu HR (Human Resource) yaitu ibu Gianne Gischa yang bertugas dalam proses rekrutmen karyawan, Bertanggung jawab dalam hal absensi