



Hak cipta dan penggunaan kembali:

Lisensi ini mengizinkan setiap orang untuk menggubah, memperbaiki, dan membuat ciptaan turunan bukan untuk kepentingan komersial, selama anda mencantumkan nama penulis dan melisensikan ciptaan turunan dengan syarat yang serupa dengan ciptaan asli.

Copyright and reuse:

This license lets you remix, tweak, and build upon work non-commercially, as long as you credit the origin creator and license it on your new creations under the identical terms.

BAB II

GAMBARAN UMUM PERUSAHAAN

2.1 Gambaran Umum Tentang PT BFI Finance Indonesia Tbk

2.1.1 Sejarah Singkat Perusahaan

PT BFI Finance Indonesia Tbk (“BFI” atau disebut dengan “Perusahaan”) didirikan pada tahun 1982 dengan nama PT Manufacturer Hanover Leasing Indonesia, yang merupakan bentuk kerja sama antara Manufacturer Hanover Leasing Indonesia dan partner lokal.

Tahun 1982 didirikan sebagai bentuk kerja sama dengan Manufacturer Hanover Leasing Corporation dari Amerika Serikat.

Tahun 1990 diberikan izin sebagai perusahaan pembiayaan dan berubah nama menjadi PT Bunas Finance Indonesia dan di daftarkan pada Bursa Efek Jakarta dan Surabaya (sekarang menjadi Bursa Efek Indonesia) dengan kode perusahaan BFIN.

Tahun 2001 berubah nama menjadi PT BFI Finance Indonesia Tbk.

Tahun 2007 mendapatkan penghargaan Moody's dengan rating Baa1(id).

Tahun 2011 Trinugraha Capital Co & SCA mengakuisisi 49,5% saham perusahaan dan mendapatkan penghargaan Fitch dengan rating A(id).

Tahun 2012 Penerbitan Management and Employee Stock Option Plan (MESOP) hingga 5% setara saham baru dari total saham dalam Perseroan.

Tahun 2013 pembukaan kantor pusat baru BFI yang berlokasi di BSD, Tangerang Selatan dan mengalami kenaikan *rating* Fitch menjadi A+ (idn).

Tahun 2016 kenaikan *rating* Fitch menjadi AA-(idn) dan peringkat nasional jangka pendek F1+(idn).

2. 1. 2 Visi dan Misi

Visi dari PT BFI Finance Indonesia Tbk adalah untuk “Menjadi mitra solusi keuangan yang terpercaya yang turut berkontribusi terhadap peningkatan taraf hidup masyarakat.” Misi nya adalah:

1. Menyediakan solusi keuangan yang terpercaya dan efektif kepada pelanggan kami
2. Mencapai tingkat pengembalian modal yang superior dan mempertahankan reputasi kami sebagai perusahaan publik terpercaya
3. Menyediakan lingkungan komunitas yang mendidik para pemimpin masa depan dari organisasi
4. Membangun hubungan kerja sama jangka panjang dengan mitra bisnis kami berdasarkan saling percaya dan menguntungkan
5. Memberikan kontribusi yang positif bagi masyarakat

UMN
UNIVERSITAS
MULTIMEDIA
NUSANTARA

2. 1. 3 Struktur Organisasi Perusahaan

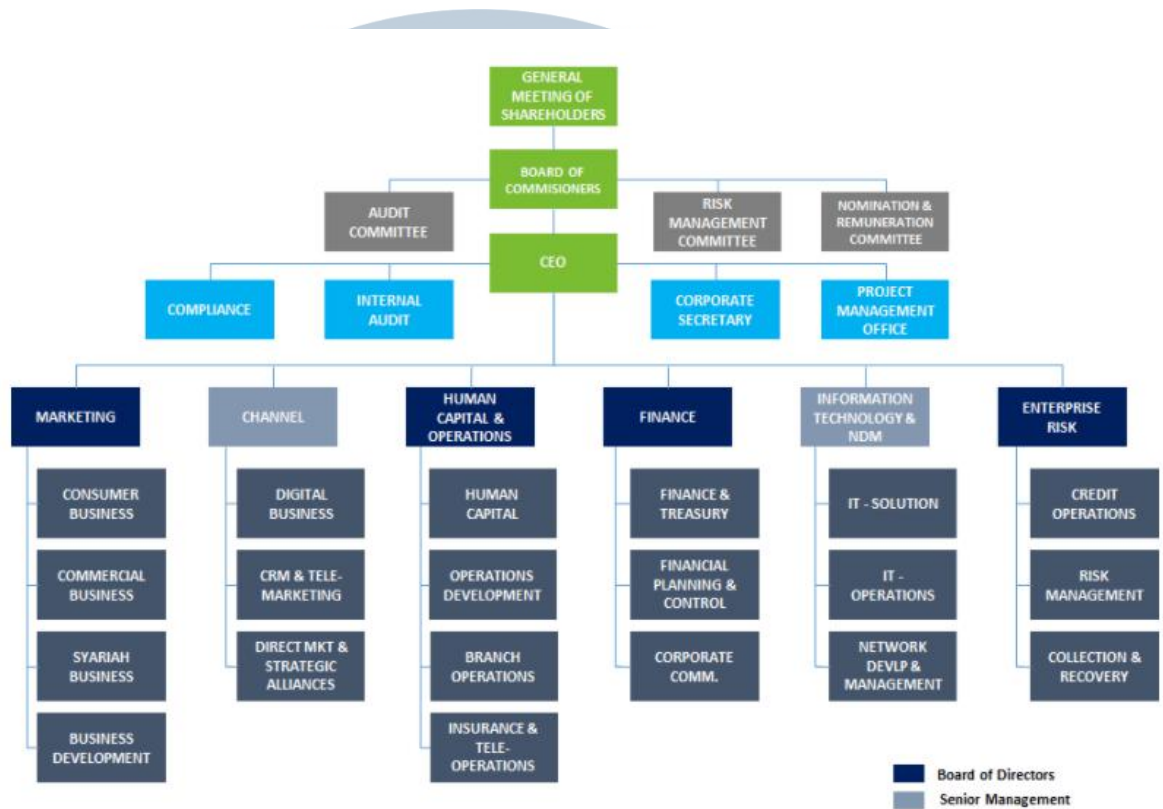

Gambar 2.1 Struktur Organisasi

PT BFI Finance Indonesia Tbk merupakan perusahaan terbuka dengan 42,8% saham dipegang oleh Trinugraha Capital & CO CSA dan 57,2% dipegang oleh pasar saham. Dewan komisaris terdiri dari 7 orang yaitu: Kusmayanto Kadiman, Johanes Sutrisno, Alfonso Napitupulu, Emmy Yuhassarie, Dominic John Picone, Sunata Tjiterosampurno, dan Cornelius Henry Kho. Hingga saat ini posisi Presiden Direktur masih dijabat oleh Francis Lay Sioe Ho.

U N I V E R S I T A S
M U L T I M E D I A
N U S A N T A R A

2. 1. 4 Produk dan Jasa Perusahaan

a) Pembiayaan Kendaraan Bermotor.

Pembiayaan untuk pembelian kendaraan bermotor roda empat baru dan bekas yang berasal dari dealer/showroom/penjual perorangan, baik untuk keperluan pribadi maupun penunjang usaha, dengan jangka waktu pembiayaan mulai 1 hingga 4 tahun dan suku bunga tetap.

b) Pembiayaan Alat Berat, Truk, dan Mesin - Mesin

PT BFI Indonesia Finance menyediakan fasilitas pembiayaan investasi untuk membiayai semua tipe barang modal baru dan bekas, namun dapat pula berupa pembiayaan modal kerja dalam mekanisme sale dan leaseback.

Tipe barang modal yang dibiayai oleh PT. BFI Indonesia Finance antara lain adalah :

- Alat Berat

Pembiayaan alat berat untuk berbagai sektor industri (Konstruksi, Agribisnis, *Agriculture*, Industri Minyak/Gas, Pertambangan, Pelabuhan, Penerbangan dan Pariwisata) yang menggunakan berbagai jenis alat berat dalam kegiatan operasional-nya, seperti *excavator*, *bulldozer*, *crane*, *heavy truck*, *forklift*, dan lain-lain.

- Truk

Pembiayaan truk, kami dapat membiayai berbagai jenis truk yang digunakan pada berbagai sektor bisnis, seperti truk tangki, kargo, dump, trailer, *low-bed*, *flat-deck*, dan lain-lain.

- Digital Printing dan Mesin Cetak

Sebagai salah satu pemain utama di *Industry printing* di Indonesia, kami memiliki jaringan kerjasama yang luas dengan supplier penjualan mesin *digital printing* dan mesin cetak. Pembiayaan berbagai tipe mesin cetak yang digunakan baik dalam proses cetak maupun mesin cetak *supporting*.

- Mesin-mesin Industri

Pembiayaan di beberapa sektor bisnis untuk menunjang produksi, seperti mesin-mesin *cnc*, mesin *blowing* dan *moulding*, mesin pintal, mesin bordir, mesin tekstil, mesin garment, genset dan mesin-mesin industri lainnya.

- Alat Kesehatan

Pembiayaan Peralatan Kesehatan adalah pemberian fasilitas pembiayaan kepada Rumah Sakit, Klinik, Dokter Specialist untuk berinvestasi dalam pembelian alat kesehatan seperti *Xray*, *Dental Chair*, *Citiscan*, *MRI* dan lain –lain.

c) Pembiayaan Rumah dan Ruko

Pembiayaan dengan jaminan sertifikat rumah dan ruko baru dan bekas siap huni, baik untuk keperluan modal usaha, dengan jangka waktu pembiayaan hingga 5 tahun.

d) Pembiayaan Pengadaan Barang dan Jasa

Pembiayaan untuk memenuhi berbagai kebutuhan, baik bersifat konsumtif (biaya pendidikan, kesehatan dan kecantikan, pernikahan, renovasi rumah, wisata, dan lain-lain) maupun produktif (modal usaha dan investasi) dengan agunan sertifikat rumah tinggal/ruko, BPKB kendaraan roda dua dan empat alat-alat berat, mesin-mesin, rumah, ruko yang dimiliki atau agunan lain yang disetujui.

UMMN

UNIVERSITAS
MULTIMEDIA
NUSANTARA