



Hak cipta dan penggunaan kembali:

Lisensi ini mengizinkan setiap orang untuk menggubah, memperbaiki, dan membuat ciptaan turunan bukan untuk kepentingan komersial, selama anda mencantumkan nama penulis dan melisensikan ciptaan turunan dengan syarat yang serupa dengan ciptaan asli.

Copyright and reuse:

This license lets you remix, tweak, and build upon work non-commercially, as long as you credit the origin creator and license it on your new creations under the identical terms.

BAB II

GAMBARAN UMUM PERUSAHAAN

2.1 Sejarah Singkat Perusahaan

PT Angkasa Pura II (Persero) merupakan salah satu Badan Usaha Milik Negara yang bergerak dalam bidang usaha pelayanan jasa kebandarudaraan dan pelayanan jasa terkait bandar udara di wilayah Indonesia Barat. Angkasa Pura II telah dipercaya sejak 13 Agustus 1984 oleh Pemerintah Republik Indonesia untuk mengelola dan mengupayakan pengusahaan Pelabuhan Udara Jakarta Cengkareng yang kini berubah nama menjadi Bandara Internasional Jakarta Soekarno-Hatta serta Bandara Halim Perdanakusuma.

Angkasa Pura II didirikan berdasarkan Peraturan Pemerintah Nomor 20 tahun 1984 dengan nama Perum Pelabuhan Udara Jakarta Cengkareng. Kemudian pada 19 Mei 1986 berubah menjadi Perum Angkasa Pura II melalui Peraturan Pemerintah Nomor 26 tahun 1986. Selanjutnya, pada 17 Maret 1992 berubah menjadi Perusahaan Perseroan (Persero) sesuai dengan Peraturan Pemerintah Nomor 14 tahun 1992. Seiring dengan berkembangnya perusahaan, pada 18 November 2008 Perusahaan Perseroan Angkasa Pura II resmi berubah menjadi PT Angkasa Pura II (Persero) sesuai dengan Akta Notaris Silvia Abbas Sudrajat, SH, SpN Nomor 38.

Angkasa Pura II telah mengelola 13 Bandara, yaitu Bandara Soekarno-Hatta (Jakarta), Halim Perdanakusuma (Jakarta), Kualanamu (Medan), Supadio (Pontianak), Minangkabau (Padang), Sultan Mahmud Badaruddin II (Palembang), Sultan Syarif Kasim II (Pekanbaru), Husein Sastranegara

(Bandung), Sultan Iskandarmuda (Banda Aceh), Raja Haji Fisabilillah (Tanjungpinang), Sultan Thaha (Jambi), Depati Amir (Pangkal Pinang) dan Silangit (Tapanuli Utara).

2.2 Visi Angkasa Pura II

Menjadi pengelola bandar udara kelas dunia yang terkemuka dan profesional. Angkasa Pura II bertekad melakukan transformasi secara menyeluruh dan bertahap selama lima tahun pertama untuk mewujudkan visi tersebut.

2.3 Misi Angkasa Pura II

- Mengelola jasa bandar udara kelas dunia dengan mengutamakan tingkat keselamatan, keamanan, dan kenyamanan untuk meningkatkan kepuasan pelanggan
- Mengembangkan SDM dan budaya perusahaan yang berkinerja tinggi dengan menerapkan sistem manajemen kelas dunia
- Mengoptimalkan strategi pertumbuhan bisnis secara menguntungkan untuk meningkatkan nilai pemegang saham serta meningkatkan kesejahteraan karyawan dan pemangku kepentingan lainnya
- Menjalin kerjasama yang saling menguntungkan dengan mitra usaha dan mitra kerja serta mengembangkan secara sinergis dalam pengelolaan jasa bandar udara
- Memberikan nilai tambah yang optimal bagi masyarakat dan lingkungan

N U S A N T A R A

2.4 Arti Logo Angkasa Pura II



Gambar 2.1 Logo PT Angkasa Pura II (Persero) (sumber: <http://www.angkasapura2.co.id/id/tentang/visi-misi>)

Biru adalah warna yang melambangkan pergerakan sektor logistik yang terus tumbuh berkembang pesat. Merah melambangkan tindakan yang berlandaskan semangat kerja dan komitmen PT Angkasa Pura II dalam menyediakan pelayanan berkualitas internasional dengan mengutamakan kenyamanan dan keselamatan pelanggan.

Kuning melambangkan kemakmuran sebagai buah keberhasilan yang akan didapat dari kerja keras PT Angkasa Pura II untuk para pemegang saham, manajemen, karyawan, dan Indonesia. Hijau melambangkan arah kepemimpinan yang tegas, berintegritas, dan terarah menuju pertumbuhan perusahaan yang sehat.

U M N
U N I V E R S I T A S
M U L T I M E D I A
N U S A N T A R A

2.5 Struktur Organisasi Perusahaan

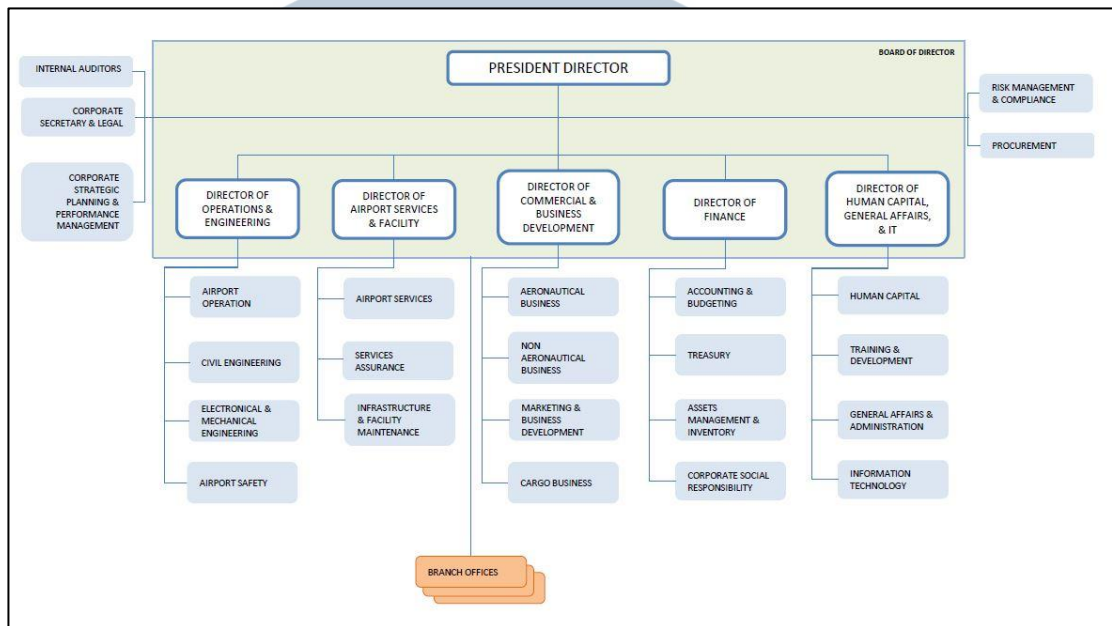

Gambar 2.2 Struktur Organisasi Perusahaan Angkasa Pura II (Persero) (sumber: <http://www.angkasapura2.co.id/id/tentang/visi-misi>)

Gambar 2.2 menjelaskan struktur organisasi PT Angkasa Pura II (Persero) dimana *President Director* sebagai direktur utama yang membawahi semua direktur divisi atau bagian. *President Director* membawahi *Director of Operation dan Engineering*, *Director of Airport Services dan Facility*, *Director of Commercial dan Business Development*, *Director of Finance*, *Director of Human Capital General Affairs dan IT*. Pelaksanaan kerja magang ditempatkan di divisi *Information of Technology* yang dibawah *Director of Human Capital General Affairs dan IT*.

U N I V E R S I T A S
M U L T I M E D I A
N U S A N T A R A