



Hak cipta dan penggunaan kembali:

Lisensi ini mengizinkan setiap orang untuk menggubah, memperbaiki, dan membuat ciptaan turunan bukan untuk kepentingan komersial, selama anda mencantumkan nama penulis dan melisensikan ciptaan turunan dengan syarat yang serupa dengan ciptaan asli.

Copyright and reuse:

This license lets you remix, tweak, and build upon work non-commercially, as long as you credit the origin creator and license it on your new creations under the identical terms.

BAB II

GAMBARAN UMUM PERUSAHAAN

2.1 Sejarah Singkat Perusahaan

Gambar 2.1 merupakan gambar Logo PT Tetsu Sarana Persada yang didirikan di Jakarta tahun 1982. PT Tetsu Sarana Persada adalah perusahaan yang bergerak di bidang konstruksi baja yang didirikan oleh tiga sekawan. Nama Tetsu Sarana Persada adalah nama kedua dari perusahaan yang sebelumnya bernama PT Baja Sarana. PT Tetsu Sarana Persada sudah berpengalaman dalam membangun berbagai jenis konstruksi baja mulai dari konstruksi untuk pabrik perakitan mobil hingga konstruksi baja stasiun kereta Gambir. PT Tetsu Sarana Persada saat ini telah menjadi perusahaan konstruksi baja yang terkenal di kalangan para pengembang berkat kemampuannya dalam menciptakan struktur rangka baja yang berkualitas dan tahan lama.



Gambar 2.1 Logo PT Tetsu Sarana Persada
(sumber: buku *Company Profile* PT Tetsu Sarana Persada)

2.2 Visi

Membangun Indonesia, membangun bangsa dengan baja.

2.3 Misi

Menjadikan baja penunjang pembangunan dan kehidupan.

2.4 Struktur Organisasi Perusahaan

Gambar 2.2 merupakan struktur organisasi PT Tetsu Sarana Persada. PT Tetsu Sarana Persada memiliki beberapa divisi atau bagian dan pelaksanaan magang dilakukan di bagian *Procurement and Purchasing division*.

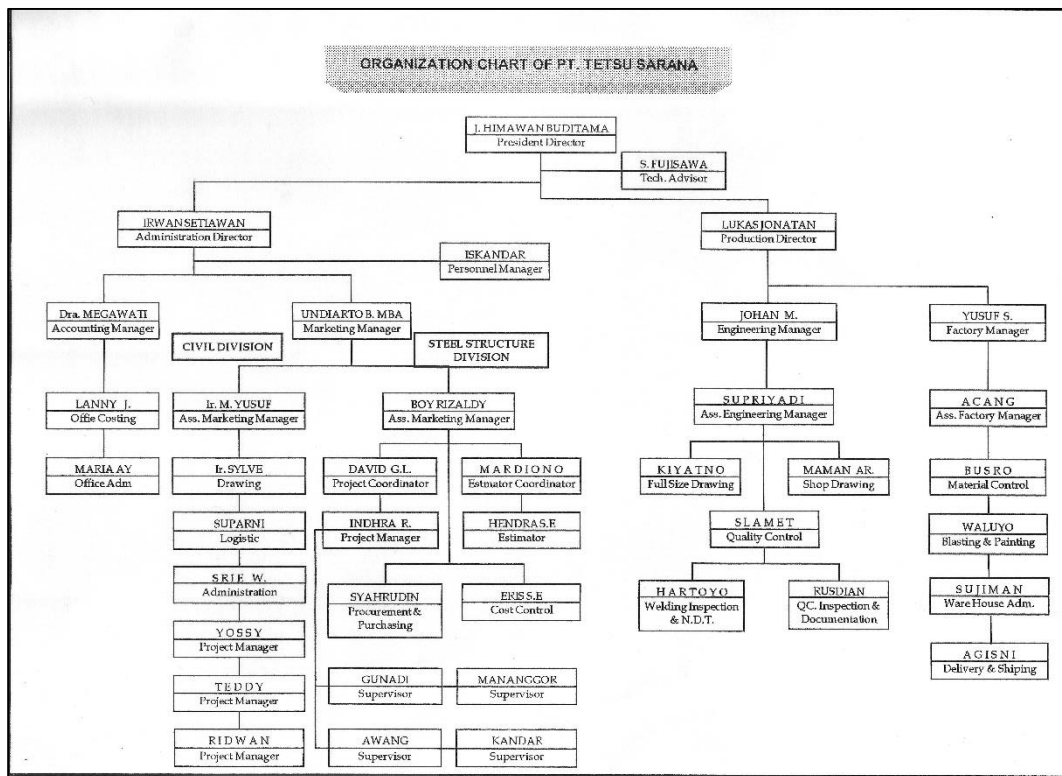

Gambar 2.2 Struktur Organisasi PT Tetsu Sarana Persada

UNIVERSITAS
MULTIMEDIA
NUSANTARA