

## BAB II

### GAMBARAN UMUM PERUSAHAAN

#### Deskripsi Perusahaan

Telkom atau biasa di kenal “Telekomunikasi Indonesia” merupakan perusahaan telekomunikasi yang di miliki oleh pemerintahan Indonesia. Berdiri pada 6 Juli 1965 PT Telkom Indonesia dengan tujuan untuk mengelola layanan telekomunikasi di Indonesia yang memiliki Visi Menjadi digital telco pilihan utama untuk memajukan masyarakat. Dengan filosofi yang dimiliki Telkom, perusahaan ini berusaha untuk menjadi pilihan utama masyarakat Indonesia, dan memiliki misi:

1. Mempercepat pembangunan Infrastruktur dan platform digital cerdas yang berkelanjutan, ekonomis, dan dapat diakses oleh seluruh masyarakat
2. Mengembangkan talenta digital unggulan yang membantu mendorong kemampuan digital dan tingkat adopsi digital bangsa.
3. Mengorkestrasi ekosistem digital untuk memberikan pengalaman digital pelanggan terbaik



Gambar 1.1 Logo perusahaan Telkom

Telekom Regional VI berada di kota Balikpapan yang berada di jalan JL.Letjen MT Haryono No. 168, Damai, Balikpapan kota, Kalimantan Timur 76114, Indonesia. Telkom Regional VI yang mencakup enam Wilayah Telekomunikasi (Witel) yakni Witel Balikpapan, Witel Kalimantan Barat, Witel Kalimantan Selatan, Witel Kalimantan Utara, Witel Kalimantan Tengah dan Witel Samarinda.

Badan Usaha Milik Negara adalah singkatan dari BUMN yang dimana perusahaan yang dimiliki dan dioperasikan oleh pemerintahan suatu negara. Dalam hal ini, negara tersebut memegang mayoritas atau seluruh saham perusahaan tersebut. BUMN memiliki peran penting dalam perekonomian negara.

<https://www.telkom.co.id/sites>

### **Struktur Organisasi Perusahaan**

Berikut ini merupakan bagan struktur organisasi perusahaan Telkom regional VI Indonesia:

Telkom regional VI yang di pimpin oleh Rachmad Dwi Hartanto selaku EVP Telkom Regional VI setelah itu ada Expert & Enginne Team dan GM witel yang dimana GM witel tersebar di seluruh kota besar di Kalimantan yaitu (Balikpapan, Samarinda, Tarakan, Banjarmasin, Palangkaraya dan Pontianak). Setelah itu di dalam regional VI ada terbagi *1 General Manager*, *2 Operation Senior Manager* dan *3 Senior Manager* yaitu, Taufik selaku *General Manager Regional Enterprise & Government Serv*, Wahyu Jati Nugroho selaku *Operation Senior Manager Regional business service* dan Muhammad Chayrudin selaku *Operation Senior Manager Wholesale Service* dan Septiana Rahmayanti selaku *Senior Manager Regional Solution Delivery & Assurance*, Khaidar Subhan Rahman selaku *Senior Manager Buss Planning, Perform, Logistic & Procur* dan Sugeng Yunianto selaku *Senior Manager Shared Service & Support*. Di dalam *Senior Manager Shared Service & Support* ada terbagi 3 divisi *manager* yaitu Siti Suharwiyah selaku *Manager Finnace Service, Tax & Human Capital*, Hariyadi selaku *Manager Billing & Payment Collection* dan Wahyu Sulistyomo *Manager General support* yang dimana di saya magang di Divisi Sekertariat yang di naunngi oleh bapak Wahyu Sulistyomo selaku *Manager General support*.

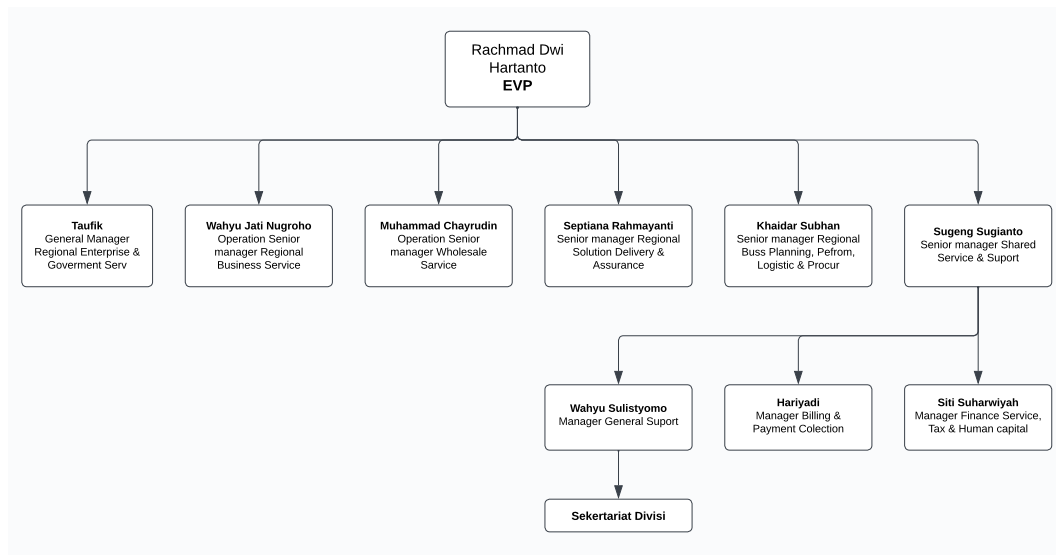

Gambar 2. 1 Contoh Bagan Struktur Organisasi Perusahaan

## Portfolio Perusahaan

Berikut ini merupakan beberapa portofolio perusahaannn Telkom:

1. **Telkom dan Cisco Jalin Kerjasama Strategis IoT *Control Center* dan *Software Define Network* di ASEAN (2022)**



Gambar 2. 2 lkom dan Cisco Jalin Kerjasama Strategis IoT *Control Center* dan *Software Define Network* di ASEAN

2. **Perluas dan Perkuat Layanan, AdMedika Jalin Kerjasama dengan *Good Doctor Technology* Indonesia. (2020)**

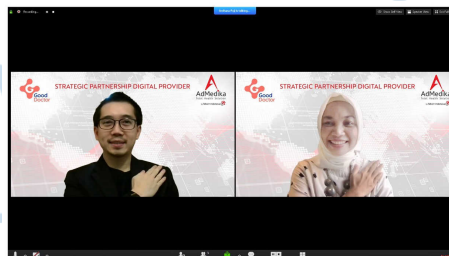

Gambar 2. 3 Perluas dan Perkuat Layanan, AdMedika Jalin Kerjasama dengan *Good Doctor Technology* Indonesia.

3. **Kerjasama Pertamina - Telkom Terapkan Teknologi Digital di SPBU Seluruh Indonesia.(2018)**
4. **Telkom dan Telstra Sepakat Menjajaki Kerjasama Pembentukan *Global Delivery Center* Bidang ICT di Indonesia.(2018)**



*Gambar 2. 4 Telkom dan Telstra Sepakat Menjajaki Kerjasama Pembentukan *Global Delivery Center* Bidang ICT di Indonesia*

5. **Kembali Wujudkan Sinergi BUMN, Telkom Jalin Kerjasama dengan Jiwasraya. (2016)**



*Gambar 2. 5 Kembali Wujudkan Sinergi BUMN, Telkom Jalin Kerjasama dengan Jiwasraya.*

6. **Kerjasama Telkom dengan BRI dan LKBN Antara: Perkuat Sinergi Core Competence Antar BUMN. (2015)**



*Gambar 2. 6 Kerjasama Telkom dengan BRI dan LKBN Antara: Perkuat Sinergi Core Competence Antar BUMN*