



Hak cipta dan penggunaan kembali:

Lisensi ini mengizinkan setiap orang untuk menggubah, memperbaiki, dan membuat ciptaan turunan bukan untuk kepentingan komersial, selama anda mencantumkan nama penulis dan melisensikan ciptaan turunan dengan syarat yang serupa dengan ciptaan asli.

Copyright and reuse:

This license lets you remix, tweak, and build upon work non-commercially, as long as you credit the origin creator and license it on your new creations under the identical terms.

BAB II

GAMBARAN UMUM PERUSAHAAN

2.1 Sejarah singkat perusahaan

PT Gaze adalah perusahaan TI yang didirikan oleh Bapak Henricus Johanes . Perusahaan ini memiliki kerja sama dengan MinDD. MinDD merupakan perusahaan yang bekerja pada bidang yang sama dengan PT Gaze. MinDD bekerja sama dengan PT Gaze dengan memberikan proyek TI yang mereka miliki kepada Gaze bila mereka sedang mengerjakan proyek TI yang lain. Tempat kerjanya Gaze di Indonesia berlokasi di Lippo Karawaci Jalan Taman Permata No. 190 pada Lantai 3.



Gambar 2.1 Logo PT Gaze

Bentuk proyeknya bisa berupa *web* dan *mobile*. PT Gaze memiliki beberapa *client* yang dilayani oleh PT Gaze contohnya Maxus+Holder dan Pilihpintar. Dalam melakukan pekerjaannya, PT Gaze melakukan dengan menyesuaikan dengan standar hasil yang ingin diberikan oleh *client*. Selain itu, PT Gaze juga memfasilitasi pegawai dengan *desktop* agar pegawai memiliki tempat kerja memadai.

2.2 Visi dan Misi Perusahaan

Visi dari perusahaan adalah menjadi perusahaan yang menyediakan jasa TI untuk memberikan kenyamanan bagi *client*. Perusahaan akan membantu dalam mewujudkan suatu lingkungan yang dapat berkembang melalui perkembangan TI.

Misi dari perusahaan adalah membuat produk TI yang diinginkan oleh *client* dan juga memperoleh pengakuan terhadap hasil kerja yang dilakukannya.

2.3 Struktur organisasi

PT Gaze memiliki 3 divisi dalam mengoperasikan perusahaan tersebut yaitu Divisi TI, Divisi Desain dan Divisi Admin. Berikut adalah tugas tugas yang dilakukan oleh setiap divisi dan gambaran struktur organisasi.

1. Divisi TI mengerjakan proyek TI yang dimiliki oleh PT Gaze baik itu *web* ataupun *mobile*.
2. Divisi Desain / Seni memiliki pekerjaan untuk mendesai logo yang dipakai dalam *website* dan bentuk halaman website yang akan dibuat oleh divisi TI.
3. Divisi Admin mengerjakan pekerjaan lain seperti mengkomunikasikan hubungan PT Gaze dengan pihak *client* dan juga membantu menangani keuangan yang dimiliki oleh Gaze.

U
N
I
V
E
R
S
I
T
A
S
M
U
L
T
I
M
E
D
I
A
N
U
S
A
N
T
A
R
A

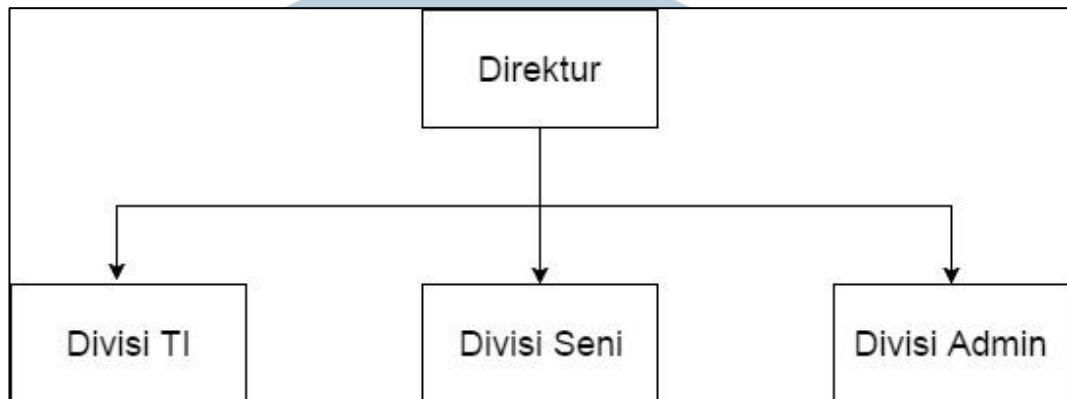

Gambar 2.2 Struktur Organisasi PT Gaze

UMMN
UNIVERSITAS
MULTIMEDIA
NUSANTARA