



Hak cipta dan penggunaan kembali:

Lisensi ini mengizinkan setiap orang untuk menggubah, memperbaiki, dan membuat ciptaan turunan bukan untuk kepentingan komersial, selama anda mencantumkan nama penulis dan melisensikan ciptaan turunan dengan syarat yang serupa dengan ciptaan asli.

Copyright and reuse:

This license lets you remix, tweak, and build upon work non-commercially, as long as you credit the origin creator and license it on your new creations under the identical terms.

BAB II

GAMBARAN UMUM PERUSAHAAN

2.1. Deskripsi Perusahaan

2.1.1. Sejarah Perusahaan

PT. Elven Digital Indonesia adalah graphic House yang didirikan oleh para pengusaha muda, yaitu Samuel Theodorus dan Laksamana Mustika sejak September 2013. Elven Digital sendiri telah mengerjakan lebih dari 200 klien yang membutuhkan Company Brand Identity yang lebih baik. Elven Digital Indonesia juga menawarkan jasa untuk membantu perusahaan yang membutuhkan jasa kreatif dari Elven Digital Indonesia yaitu, branding logo, web design, service internet marketing.

Pada tahun didirikan, Elven Digital Indonesia tidak memiliki klien sama sekali. Kemudian untuk menarik klien, Elven Digital Indonesia memberikan layanan jasa dengan harga yang cukup murah yaitu Rp 500 ribu, Seiring berjalannya PT. Elven Digital Indonesia klien yang menggunakan jasa Elven Digital pun mulai bertambah dan semakin banyak, dan perlahan tarif jasa yang diberikan mulai dinaikkan. Setelah setahun berbisnis, Elven Digital Indonesia mampu menyewa kantor yang sederhana, ukuran kantor pada waktu itu berukuran 4x7m². Dan setengah tahun setelah itu Elven Digital Indonesia pindah ke kantor yang berukuran dua tingkat. Pada awalnya Elven Digital Indonesia menawarkan jasanya melalui Door to door dan mendapatkan pelanggan melalui hal tersebut, dan Elven Digital Indonesia bisa sukses hingga saat ini dikarenakan kepercayaan oleh klien mereka sendiri yaitu Woo Tekh yang memberikan kepercayaan penuh kepada Elven Digital Indonesia untuk meningkatkan Company brand Woo Tekh, dan setelah saat itu Woo Tekh menawarkan untuk berinvestasi kepada Elven Digital Indonesia, dan Elven Digital Indonesia menerima tawaran dari Woo Tekh. Dan saat ini PT. Elven Digital sekarang berkantor pusat di Ruko De Mansion, Alam Sutera, yang dimana kantor tersebut milik Woo Tekh itu sendiri.

2.1.2. Visi Perusahaan

Menjadi perusahaan berbasis IT asal Indonesia terbaik dan bersaing secara global yang menyediakan solusi efisien, kreatif, dan terdepan demi terwujudnya kemajuan ekonomi Indonesia.

2.1.3. Misi Perusahaan

1. Memberikan pelayanan yang terbaik dan profesional bagi usaha mikro sampai dengan usaha makro, serta mampu memberikan solusi berbasis IT yang bermanfaat untuk menunjang kemajuan usaha tersebut.
2. Memberikan warna yang berbeda dari inovasi dan kreativitas digital untuk memenuhi kebutuhan pelanggan.
3. Mengembangkan SDM yang professional dan berkualitas.
4. Membangun dan membina mitra usaha sinergis dalam skala nasional hingga internasional.



UMN
UNIVERSITAS
MULTIMEDIA
NUSANTARA

2.2. Logo Perusahaan



Gambar 2.1 Logo Perusahaan

Kata Elven berasal dari kata Elf yang memiliki arti Peri. Dengan kata Peri, diharapkan perusahaan dapat membantu orang-orang dalam mengembangkan bisnis mereka. Warna biru pada logo Elven memiliki arti teknologi dan dinamis, warna kuning berarti imajinasi, warna hijau menandakan pertumbuhan, dan warna terakhir yakni merah memiliki arti antusiasme yang tinggi. Makna dari logo tersebut adalah PT. Elven Digital Indonesia sebagai perusahaan yang bergerak dibidang teknologi. diharapkan dapat terus bertumbuh dan berkembang secara dinamis di bidang branding dan memiliki antusiasme dalam menjalankannya.

2.3. Struktur Organisasi Perusahaan

Berikut ini adalah susunan struktur organisasi di PT Elven Digital Indonesia, mulai dari pimpinan hingga divisi dimana penulis ditempatkan selama periode praktek kerja magang:

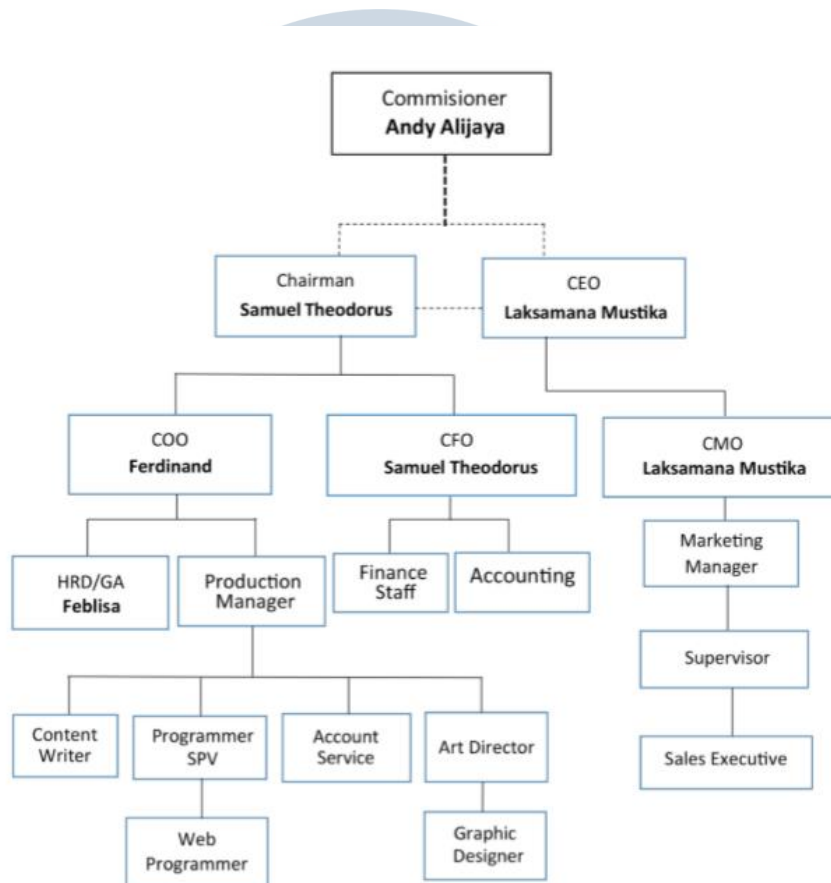

Gambar 2.2 Struktur Organisasi Elven Digital

2.4. Portofolio Perusahaan

Berikut adalah beberapa hasil project yang sudah dikerjakan oleh PT. Elven Digital Indonesia :

1. Garuda Indonesia Group

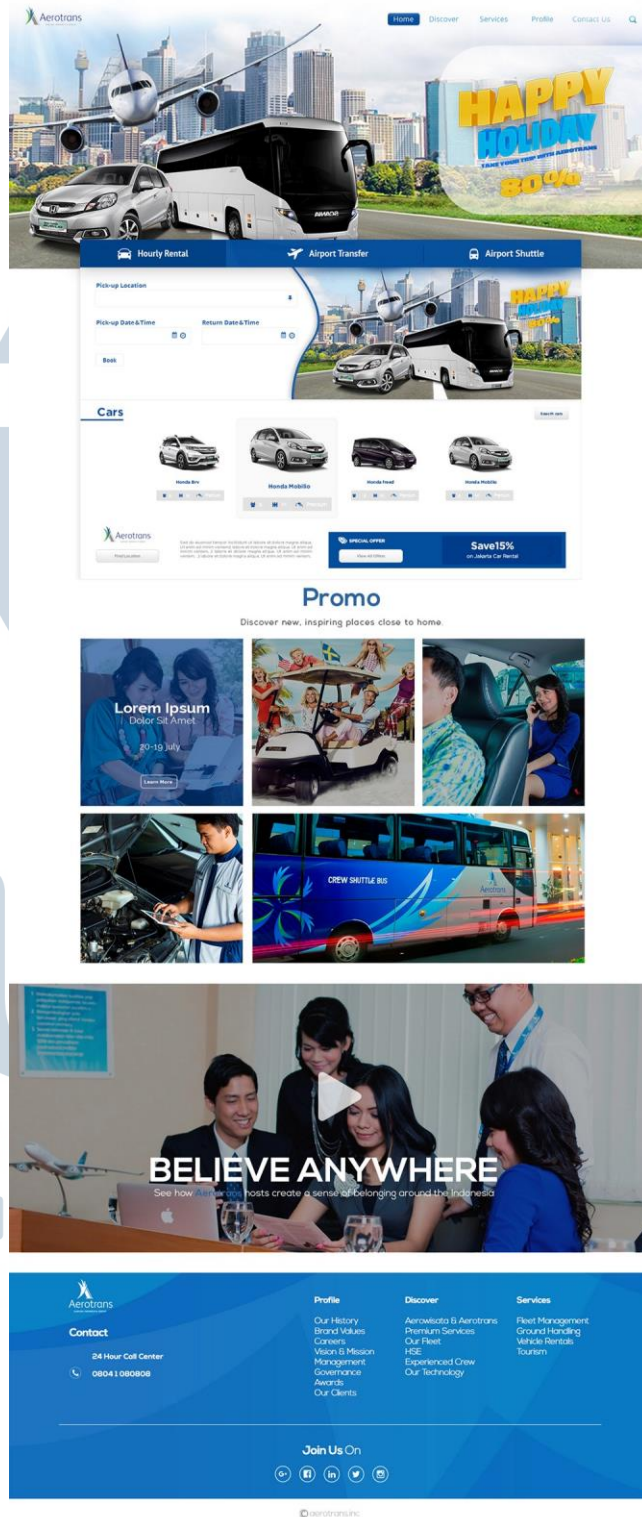

Gambar 2.3 Portofolio Elven Digital Untuk Garuda Indonesia

2. Honda

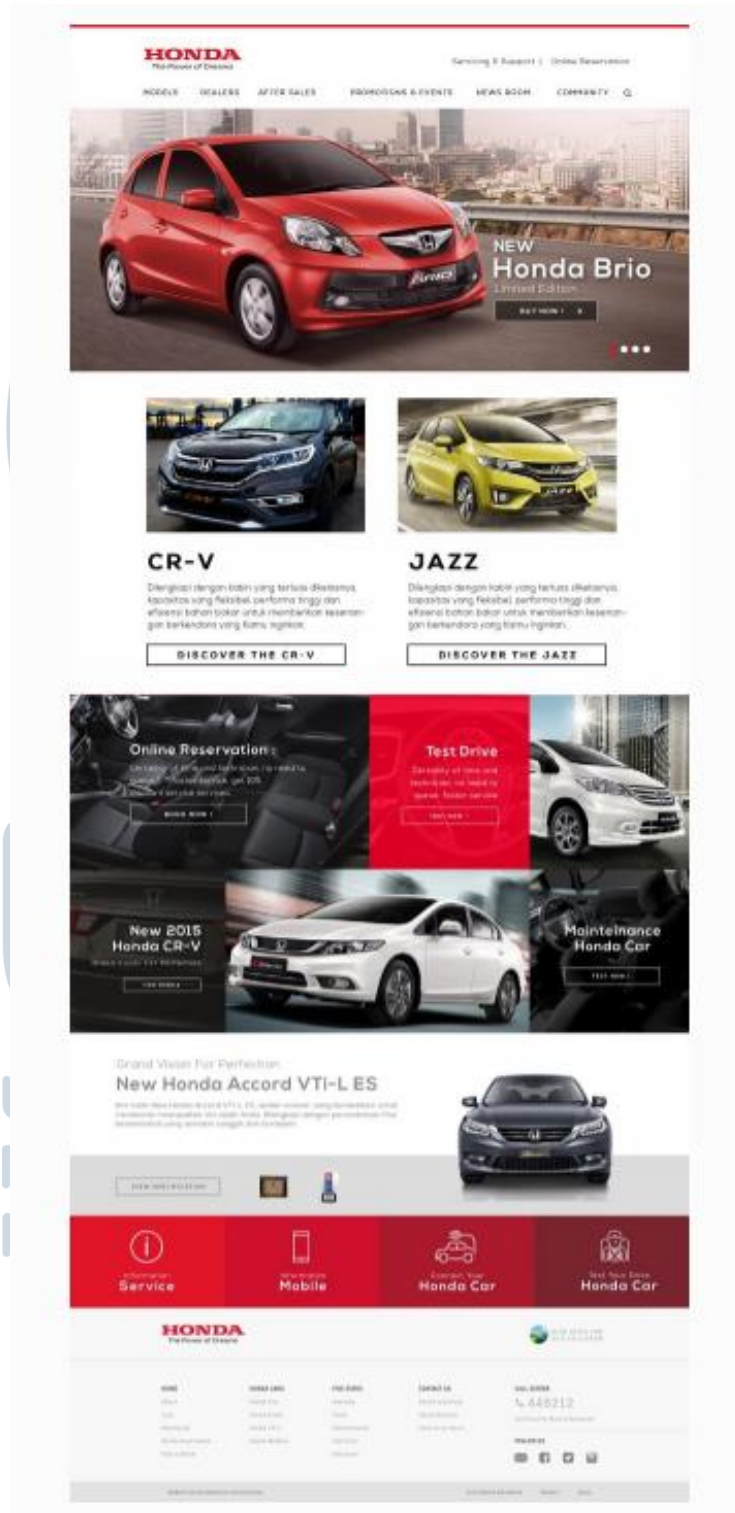

Gambar 2.4 Portofolio Elvendigital Untuk HONDA

3. Clairmont

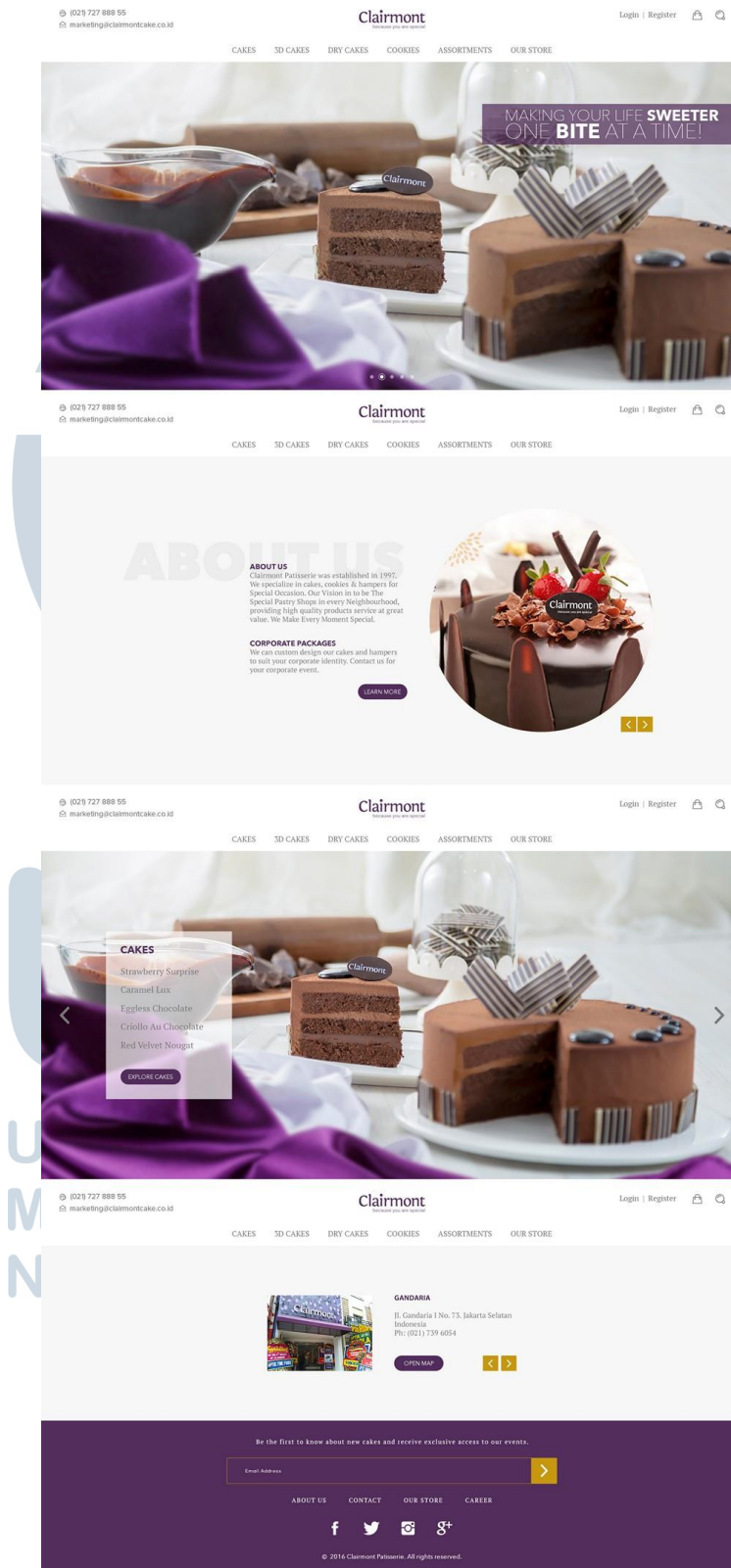

Gambar 2.5 Portofolio Elven Digital Untuk Clairmon

4. Birds And Bee

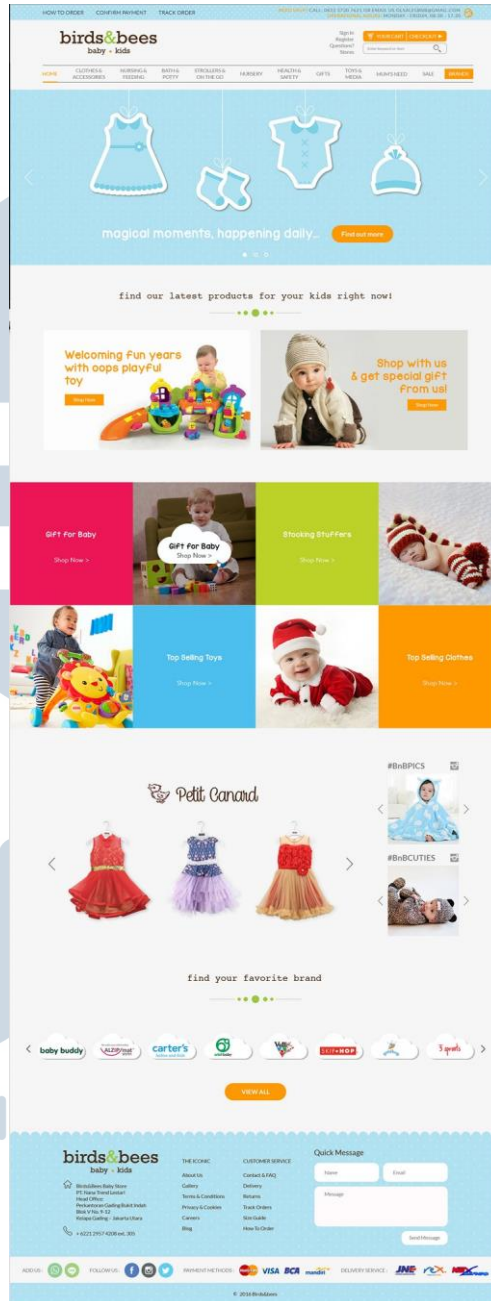

Gambar 2.6 Portofolio Elven Digital Untuk Birds And Bee