



Hak cipta dan penggunaan kembali:

Lisensi ini mengizinkan setiap orang untuk menggubah, memperbaiki, dan membuat ciptaan turunan bukan untuk kepentingan komersial, selama anda mencantumkan nama penulis dan melisensikan ciptaan turunan dengan syarat yang serupa dengan ciptaan asli.

Copyright and reuse:

This license lets you remix, tweak, and build upon work non-commercially, as long as you credit the origin creator and license it on your new creations under the identical terms.

BAB II

GAMBARAN UMUM PERUSAHAAN

2.1 Sejarah Singkat Perusahaan

2.1.1 Pendirian Perusahaan

Konsultan Thahjadi (Konsultan Pajak) didirikan oleh Hamdani Tjahjadi pada tahun 2003 dengan nama Konsultan Tjahjadi berdasarkan akta SI/1120/PJ/2005. Alamat Tjahjadi Konsultan adalah Jalan Kelapa Puan sektor 1D Ruko Voronez blok C 24 no 28 Gading Serpong.

2.1.2 Visi dan Misi

Visi : Menjadi penasehat bisnis, khususnya di bidang perpajakan yang dipercaya oleh klien serta menyediakan kualitas solusi terbaik.

Misi :

1. Menyediakan kualitas jasa yang terbaik untuk kebutuhan klien terutama dalam jasa akuntansi dan perpajakan.
2. Memperbaharui kompetensi karyawan secara berkesinambungan sehingga karyawan terus mengikuti perubahan peraturan perpajakan yang berlaku.

2.1.3 Jasa yang Ditawarkan

Sesuai dengan aspek bisnis perusahaan yang bergerak dibidang pelayanan jasa konsultasi perpajakan, maka layanan yang ditawarkan KKP Tjahjadi Konsultan berupa layanan berkaitan dengan perpajakan untuk orang pribadi dan badan, yaitu :

1) *Tax Assistance*

- a. Mendampingi Proses Pemeriksaan
- b. Memberikan Penjelasan atas hasil temuan pemeriksa
- c. Mendapatkan Hasil Pemeriksaan berupa Surat Ketetapan Pajak (SKP)
- d. Mendampingi proses keberatan / Banding
- e. Menyiapkan surat keberatan / banding
- f. Memberikan Penjelasan Kepada Petugas
- g. Mendapatkan Surat Hasil keputusan

2) *Accounting Services*

Jasa untuk perusahaan-perusahaan yang tergabung dalam asosiasi, dimana peredaran usaha / omset dalam setahun berkisar kurang dari 5 milyar rupiah. Dengan fokus pada pengembangan perusahaan, kontrol yang efektif atas Laporan Keuangan menjadi penting bagi kinerja bisnis. Tenaga ahli dapat memberikan layanan akuntansi yang komprehensif, termasuk pembukuan dan pelaporan secara periodik, tergantung pada kebutuhan klien. Adapun accounting service yang kami berikan, antara lain:

- a. *Accounting Service*, seperti pencatatan jurnal atas transaksi-transaksi yang terdapat dalam sebuah perusahaan.
- b. Laporan Keuangan (Fiskal & Komersil) sesuai Standar Akuntansi Keuangan Indonesia.

3) *Tax Review*

Tax Review bertujuan untuk menentukan apakah pemenuhan kewajiban perpajakan telah sesuai peraturan dan ketentuan yang berlaku, dan mencari solusi untuk memaksimalkan penghematan pajak dan menghindari adanya kesalahan yang mengakibatkan sanksi. *Tax review* yang diberikan meliputi:

- a. Verifikasi Objek Pajak
- b. Verifikasi Biaya dan bukan biaya
- c. Pemeriksaan *Ledger* dan bukti pendukung
- d. Equalisasi dengan objek pajak yang lain
- e. Penghitungan penyusutan dan pengujian
- f. Pengujian penjualan dan HPP
- g. Deteksi objek pajak dan penghasilan lainnya

4) *Tax Planning*

Perencanaan pajak adalah memberikan kontrol terhadap kewajiban perpajakan dimasa mendatang. Perencanaan pajak merupakan sarana untuk memenuhi kewajiban perpajakan dengan benar dengan melakukan penghematan pajak sesuai dengan ketentuan perpajakan.

a. Jasa Kepatuhan Pajak Orang Pribadi

Memberikan layanan untuk melakukan perencanaan, persiapan, perhitungan dan analisa terhadap kewajiban pajak atas pendapatan/penghasilan Wajib Pajak Orang Pribadi baik pekerja bebas maupun karyawan yang dilakukan secara rutin (bulanan)

maupun temporer (tahunan). Serta mengevaluasi semua hal yang berkaitan kewajiban pajak Orang Pribadi dari tingkat Kantor Pelayanan Pajak (KPP), Pengadilan Pajak hingga ke Mahkamah Agung.

b. Jasa Kepatuhan Pajak Bulanan dan Tahunan

Layanan kepatuhan perpajakan bulanan dan tahunan bertujuan memberikan kemudahan dalam menganalisa transaksi yang dilakukan setiap bulannya, mengetahui sedini mungkin terjadinya kesalahan. Mengoptimalkan sumber daya untuk menyiapkan laporan yang akurat dan tepat waktu, melakukan penugasan sesuai dengan standar dan prosedur yang ditetapkan, mengawasi dan melakukan koreksi untuk perbaikan.

1. SPT Masa (Bulanan)

- PPh Pasal 21 dan PPh Pasal 26
- PPh Pasal 22
- PPh Pasal 23
- PPh Pasal 25
- PPh Pasal 4 Ayat (2)
- PPN dan PPnBM

2. SPT Tahunan

- PPh WP Badan (SPT 1771)
- PPh WP Pribadi (SPT 1770 dan 1770 S)

Beberapa klien perusahaan selama proses pelaksanaan kerja berlangsung yang menjadi tanggung jawab dalam penyusunan jasa perpajakan, penyusunan laporan keuangan, SPT Masa PPh

Ps 21 dan PPN periode Januari, Februari, Maret, April, Mei, Juni, dan Juli 2013, yaitu :

1. PT MI

Perusahaan MI beroperasi di daerah Grogol, Petamburan. Perusahaan MI ini bergerak dalam bidang penyewaan panel.

2. PT SCNP

PT SCNP terletak di Cileungsi, Jawa Barat dan bergerak di bidang import alat elektronik serta spare part 'Philips' seperti Mixer, Setrika, dan lain-lain.

Visi : Menjadi yang terbaik dalam pusat pemasukan untuk produk DAP Philips di Asia Tenggara yang selalu menyajikan yang terbaik untuk pelanggan.

Misi :

- a. Memproduksi produk-produk berkualitas sesuai dengan kepuasan pelanggan.
- b. Meningkatkan keterampilan karyawan melalui usaha dan pelatihan pembelajaran.
- c. Pada waktu pengiriman kepada pelanggan berdasarkan komitmen bersama.

3. PT GPI

PT GPI didirikan pada tahun 1999, GPI adalah sebuah perusahaan nasional yang didukung oleh mitra-mitra

internasional serta laboratorium Bioteknologi Hutan dan Lingkungan milik Institut Pertanian Bogor (IPB).

Visi : Menjadi pelopor dalam penyediaan produk aman serta solusi untuk meningkatkan produktivitas dan hasil.

Misi : Menghasilkan produk-produk yang ramah lingkungan.

4. PT BHTM.

PT BHTM didirikan pada tahun 1986 bergerak dibidang pembuatan “*Electrical Panel*”, “*Electrical Design*”, “*Electrical Installation*”, dan “*General Trading*”.

Visi: PT BHTM adalah *Professional, Quality, dan Good Supporting Customers.*

Misi: PT BHTM adalah memberikan layanan yang *professional* untuk kepuasan pelanggan.

5. YD

YD adalah perusahaan bergerak dibidang pendidikan yang berlandaskan agama Buddha didirikan tahun 1978. Pada tahun 1991 jenjang pendidikan yang berada di bawah naungan Yayasan Dhammasavana dari Kelompok Bermain sampai dengan Sekolah Menengah Atas/Kejuruan. Yayasan Dhammasavana terletak di Jembatan Dua Jakarta.

6. PT KM

Perusahaan KM ini adalah perusahaan yang bergerak di bidang elektronik “Philips” misalnya seperti rice cooker, blender, dan lain-lain.

7. PT SBS

Perusahaan SBS adalah perusahaan yang bergerak di bidang manufaktur dan perdagangan garmen. Perusahaan ini menjual baju-baju dress pesta anak dengan merk ‘Balloon’ yang dapat ditemukan di banyak departemen store terkemuka di perkotaan.

8. CV KB

Perusahaan KB terletak di Gedung Mapar No 1115 - 1116 Hayam Wuruk Taman Plaza, Taman Sari. Perusahaan KB ini bergerak di jual beli macam-macam barang (*Multi Trading*).

9. PT HJF

PT HJF didirikan pada Agustus tahun 2008 yang bergerak di bidang perdagangan umum, kontraktor dan jasa. Perusahaan ini terletak di Jl. Prof. Dr. Latumenten No.39B, Jakarta Barat. PT HJF menjual alat-alat material konstruksi, menjadi kontraktor instalasi listrik, juga menyediakan jasa sarana penunjang perusahaan konstruksi, jasa ekspedisi, pengepakan dan pergudangan.

2.2 Struktur Organisasi Perusahaan

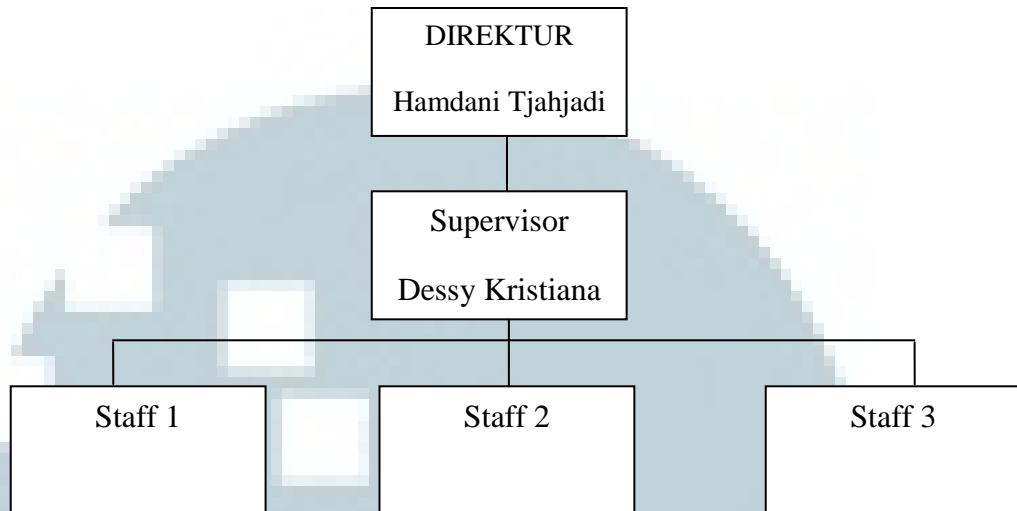

Gambar 2.1 Struktur Organisasi Tjahjadi Konsultan

Tugas dan Jabatan yang ada di KKP Tjahjadi:

1. Direktur

- a. Memimpin perusahaan dengan menerbitkan kebijakan-kebijakan perusahaan.
- b. Memilih, menetapkan, dan mengawasi tugas dari senior Konsultan Tjahjadi.

2. Senior

Tugas Senior adalah mengawasi dan membimbing para staff dalam menyelesaikan jasa akuntansi dan perpajakan klien.

3. Staff

Tugas staff Konsultan Tjahjadi adalah memberikan saran, bantuan, dan jasa kepada klien.