



### **Hak cipta dan penggunaan kembali:**

Lisensi ini mengizinkan setiap orang untuk menggubah, memperbaiki, dan membuat ciptaan turunan bukan untuk kepentingan komersial, selama anda mencantumkan nama penulis dan melisensikan ciptaan turunan dengan syarat yang serupa dengan ciptaan asli.

### **Copyright and reuse:**

This license lets you remix, tweak, and build upon work non-commercially, as long as you credit the origin creator and license it on your new creations under the identical terms.

## **BAB II**

### **GAMBARAN UMUM PERUSAHAAN**

#### **2.1. Sejarah singkat perusahaan**

PT. Jatake Keramindo Kharisma adalah salah satu perusahaan yang bergerak di bidang keramik. PT. Jatake Keramindo Kharisma terbentuk dan mulai berjalan dari tahun 1995 sampai sekarang. Dengan memiliki 1 buah kantor yang terletak di Jakarta Utara dan juga 1 buah pabrik untuk produksi di Tangerang.

PT. Jatake Keramindo Kharisma terfokus pada keramik pecah beling rumah tangga. PT. Jatake Keramindo Kharisma dapat memproduksi keramik sendiri secara lokal, maupun import dari China. Impor merupakan jalan yang dipilih oleh PT. Jatake Keramindo Kharisma untuk memperluas bisnis dan juga memenuhi permintaan dari konsumen. Dengan berjalannya waktu konsumen PT. Jatake Keramindo Kharisma yang tadinya hanya sekitar pulau Jawa, mulai menyebar sampai keluar pulau Jawa, bahkan sudah mampu mengeksport produknya ke berbagai negara seperti:

- U.S.A.
- Mexico
- Hongkong
- Eropa
- Australia

- Asia

Barang yang ditawarkan oleh PT. Jatake Keramindo Kharisma seperti:

- Piring
- Mangkok
- Mug
- Cup & Saucer
- Dinner Set



UMMN

## 2.2. Struktur organisasi perusahaan

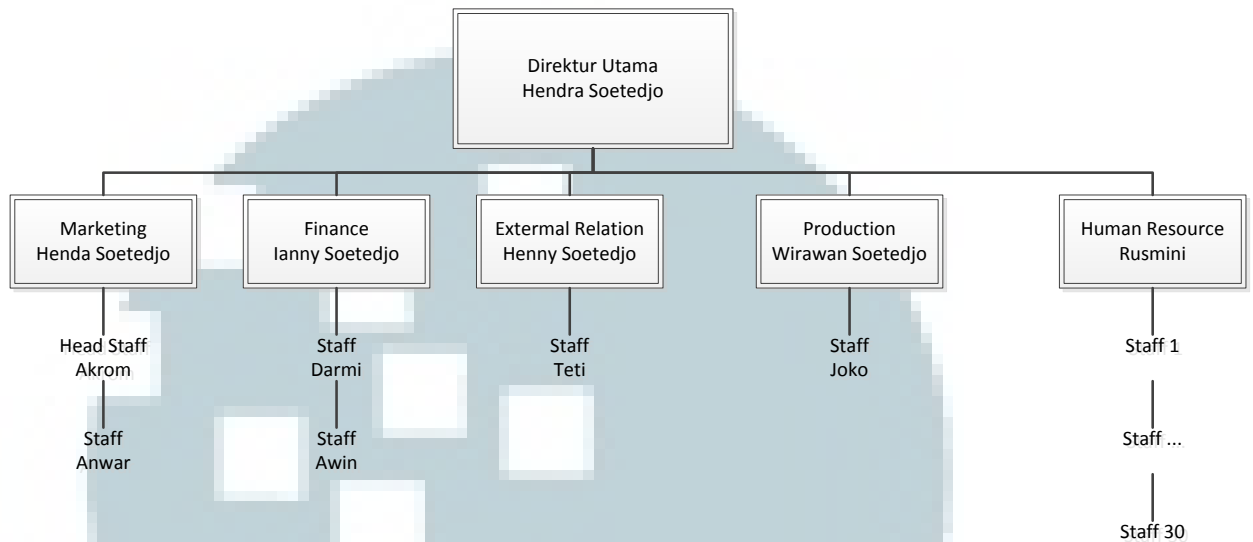

Gambar 2 struktur organisasi perusahaan

Struktur organisasi dari PT Jatake Keramindo Kharisma dapat dilihat pada gambar diatas. Gambar tersebut dirancang sendiri oleh penulis berdasarkan hasil wawancara dengan manager marketing PT. Jatake Keramindo Kharisma. Direktur Utama membawahi kelima *functional area* dari PT. Jatake Keramindo Kharisma. Setiap area tersebut memiliki tugas yang berbeda satu dengan lainnya:

### 1. Marketing

Dipimpin oleh Bapak Hendra, yang fokus terhadap penjualan dari perusahaan. Beliaulah yang selalu memberikan target omset perusahaan.

Pak Hendra memiliki dua anak buah yang harus menawarkan barang kepada pelanggan dan menerima pesanan dari pelanggan.

## 2. *Finance*

Bagian ini berada di bawah pimpinan Ibu Ianny. Bagian ini berfokuskan tentang keuangan. Baik pengeluaran perusahaan ataupun penerimaan uang dari pelanggan. Selain itu bagian *finance* juga bertanggung jawab atas penggajian karyawan. Selain itu segala bentuk pengeluaran harus di *approve* terlebih dahulu oleh bagian *finance*.

## 3. *External Relation*

Bagian ini dikelola oleh Ibu Henny. Bagian ini bertanggung jawab untuk segala bentuk kerjasama yang dilakukan oleh PT. Jatake Keramindo Kharima dengan pihak luar, seperti asuransi gedung, kendaraan, asuransi keselamatan pegawai, dan outsource HR.

## 4. *Production*

Bagian ini dikelola oleh Pak Wirawan. Bagian ini bertugas untuk memproduksi barang pecah belah secara lokal. Setiap harinya tetap dilakukan proses pembuatan barang selama 1x24 jam. Hal ini dikarenakan bila oven dimatikan, dan mau dioperasikan kembali akan mengakibatkan *waste level* yang sangat tinggi. Karena tingkat pemanasan oven yang tidak pas akan merusak kualitas produksi.

## 5. *Human resource*

PT. Jatake memang menggunakan bagian *outsorce* untuk menyalurkan pekerja untuk perusahaan. Namun PT. Jatake Keramindo Kharisma tetap memiliki bagian *human resource* untuk mengatur dan mengontrol para pekerja. Bagian ini juga bertugas untuk menghitung absen setiap karyawan.

PT Jatake Keramindo Kharisma merupakan perusahaan keluarga yang turun temurun. Direktur utama dipimpin oleh Ibu Indrawati, bagian *marketing* dikelola oleh Bapak Hendra, dan memiliki 2 orang anak buah; bagian *Finance* dikelola oleh Ibu Ianny, dan memiliki 2 orang anak buah; kemudian bagian *External Relation* dikelola oleh Ibu Henny, dan memiliki 1 orang anak buah; bagian *Inventory/* gudang dikelola oleh Bapak Wirawan dan memiliki 1 orang anak buah, dan bagian terakhir *Human Resouce* dikelola oleh Ibu Rusmini, yang sudah mengabdikan diri di PT Jatake Keramindo Kharisma selama 15 tahun, sejak perusahaan didirikan, dan mengatur dan bertanggung jawab atas 30 karyawan.

### 2.3. Deskripsi Kerja

Deskripsi pekerjaan selama magang adalah:

Bidang/ divisi : IT

Sebagai :PekerjaMagang

Sebagai pekerja magang di PT. JATAKE KERAMINDO KHARISMA, saya bertugas untuk membuat *website* marketing sesuai permintaan user. Detail pekerjaan dijelaskan di BAB III.

UMMN