



Hak cipta dan penggunaan kembali:

Lisensi ini mengizinkan setiap orang untuk menggubah, memperbaiki, dan membuat ciptaan turunan bukan untuk kepentingan komersial, selama anda mencantumkan nama penulis dan melisensikan ciptaan turunan dengan syarat yang serupa dengan ciptaan asli.

Copyright and reuse:

This license lets you remix, tweak, and build upon work non-commercially, as long as you credit the origin creator and license it on your new creations under the identical terms.

BAB III

PELAKSANAAN KERJA MAGANG

3.1. Kedudukan dan koordinasi

Dengan pembimbing lapangan:

- Nama : Matius Kelvin
- Bidang/Divisi : IT
- Jabatan : Business Development

Sebagai pembimbing lapangan, mempunyai otorisasi dalam memberikan arahan dan panduan selama kerja magang, agar kerja magang dapat diselesaikan

Pekerja magang:

- Nama : Antonius Randy
- Bidang /Divisi : IT
- Jabatan : Pekerja magang

Sebagai pekerja magang, wajib melaporkan aktivitas selama kerja magang kepada pembimbing lapangan, dan mengikuti arahan dan panduan pembimbing lapangan selama bekerja.

3.2. Tugas yang dilakukan

Tugas yang dilakukan dilaksanakan menjadi empat tahapan yang dimulai dari :

- Melaksanakan briefing cakupan pembuatan *website Story Maker Share*.
- Analisis dan Perancangan sistem dari *website Story Maker Share*. Yang dibagi menjadi tiga tahapan :
 - Pengumpulan data
 - Perancangan struktur dan design
 - Implementasi dari hasil analisis dan perancangan ke pemrograman *website Story Maker Share*.
- Pemrograman dan testing *website Story Maker Share*.
 - Membuat UI dan tabel-tabel database.
 - Membuat isi dari UI dan tabel-tabel database.
 - Melaksanakan testing dan kaji ulang dari hasil analisis dan perancangan.
- Review pekerjaan magang dari tahap awal sampai akhir kerja magang. Dan membuat laporan magang.

3.3.Uraian pelaksanaan kerja magang

3.3.1. Proses Pelaksanaan

3.3.1.1. Analisis dan Perancangan *website Story Maker Share*.

Pada analisis dan perancangan dilakukan tiga tahapan, yaitu :

- Pengumpulan data-data terkait.
- Pelaksanaan analisis dan perancangan.
 - Analisis Proses Bisnis.
 - Data Flow Diagram.
 - Entity Relationship Diagram.
- Implementasi analisis dan perancangan ke programming.

UMMN

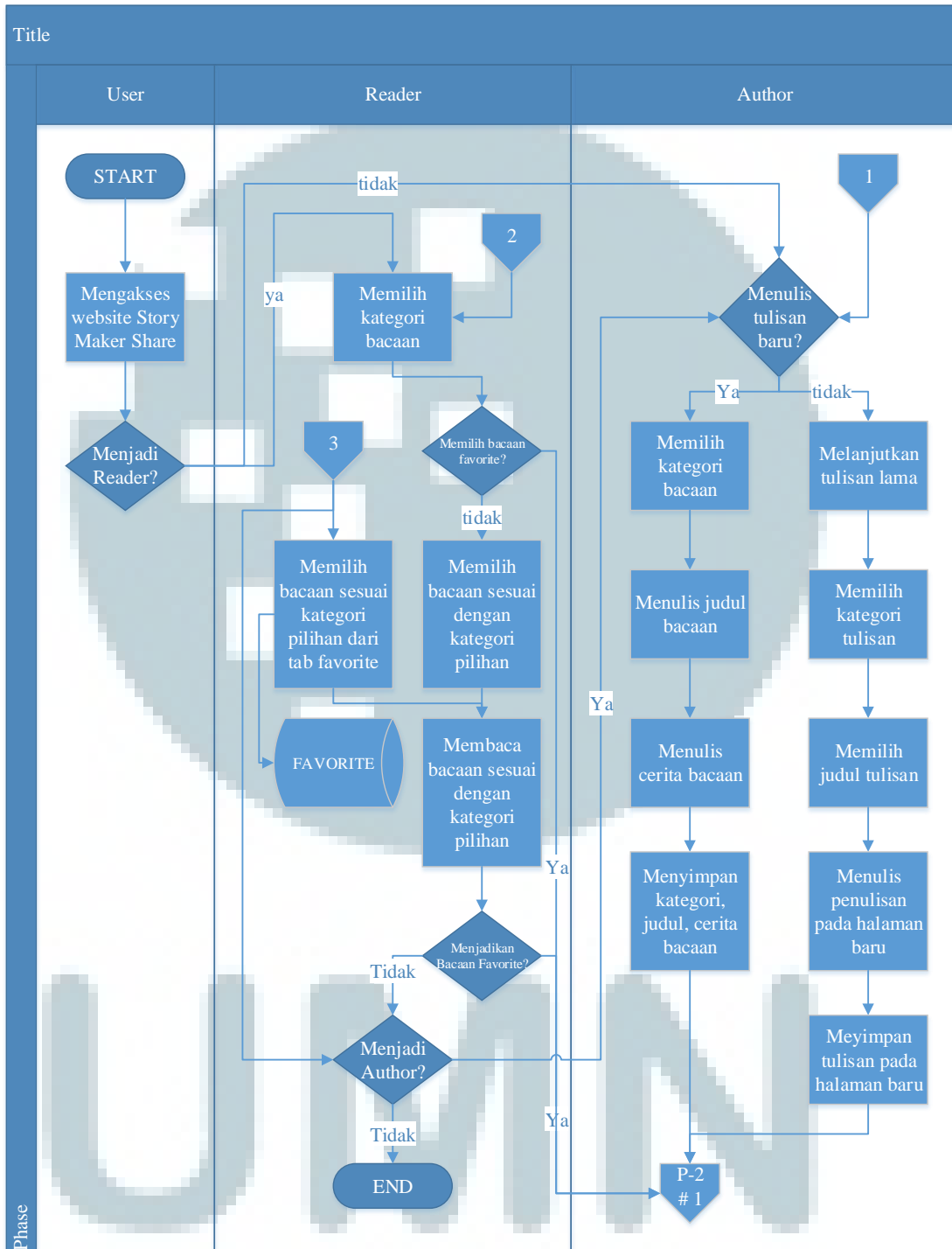

GAMBAR 2 Analisis Proses Bisnis (Halaman 1)

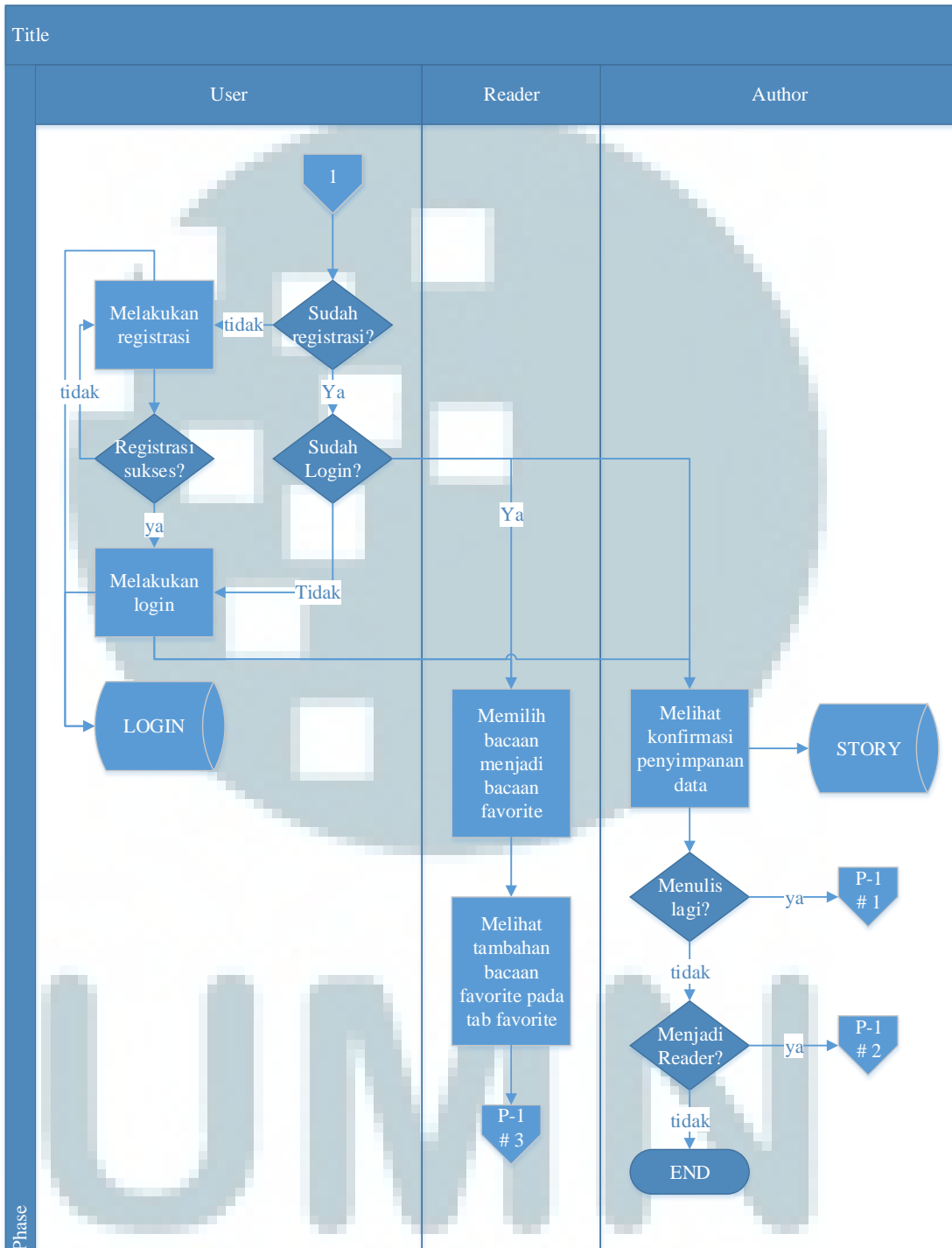

GAMBAR 3 Analisis Proses Bisnis (halaman 2)

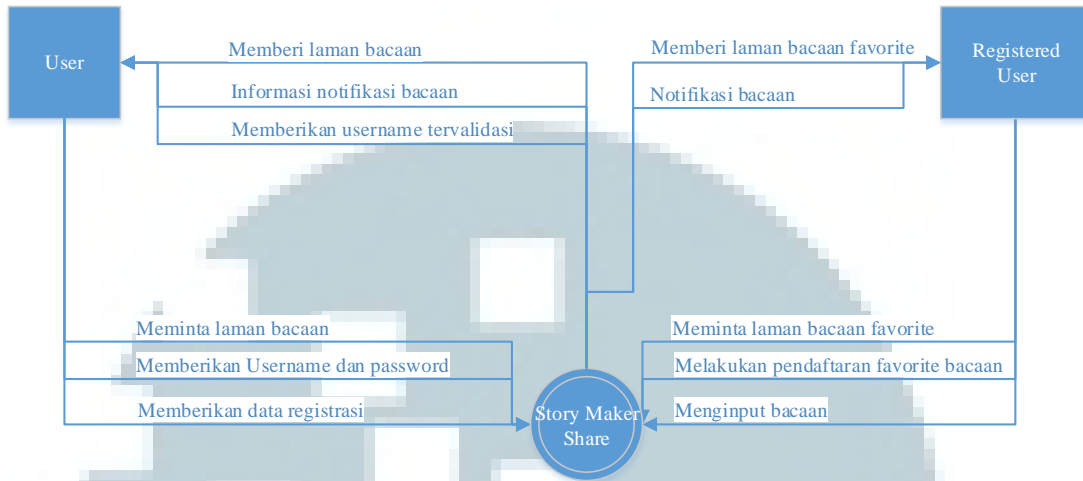

GAMBAR 4 Data Flow Diagram (konteks)

UMMN

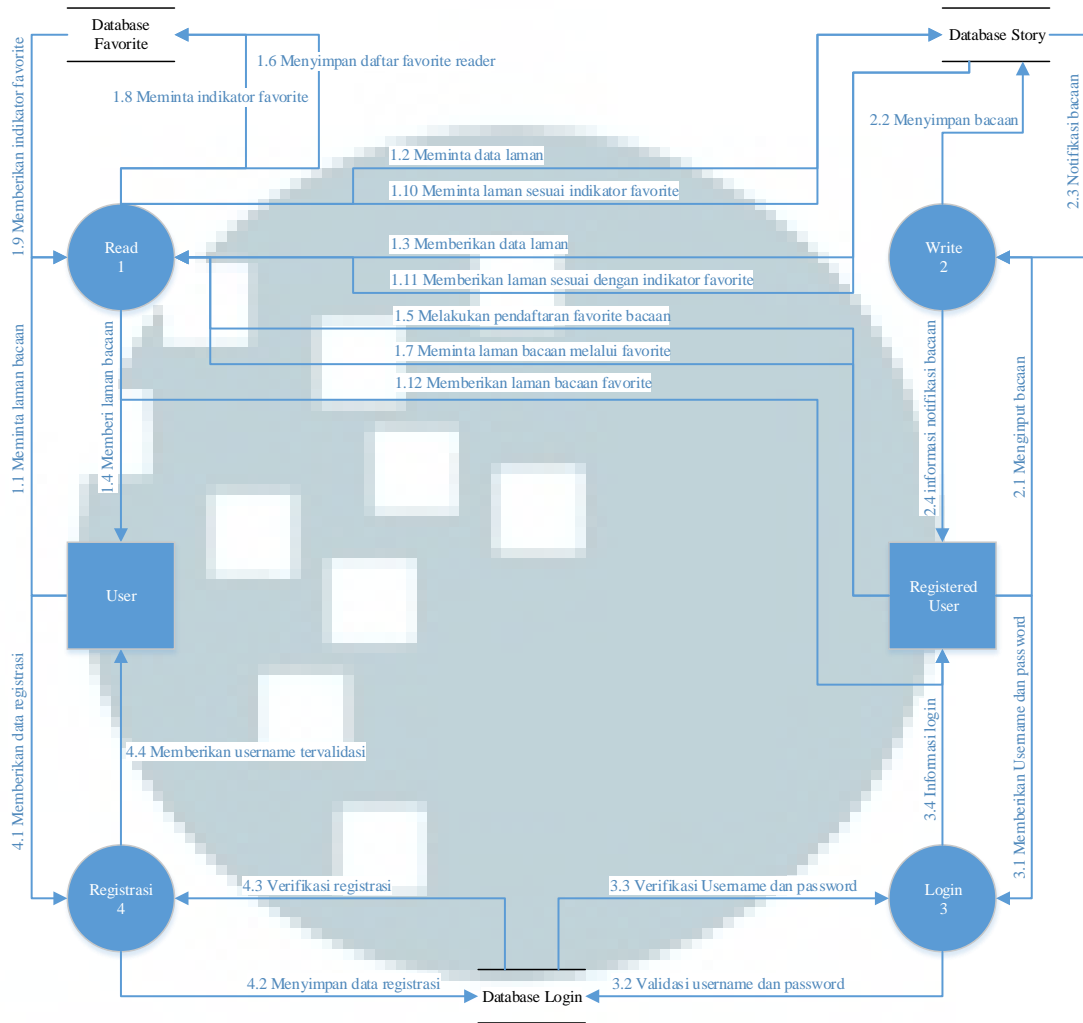

GAMBAR 5 Data Flow Diagram (nol)

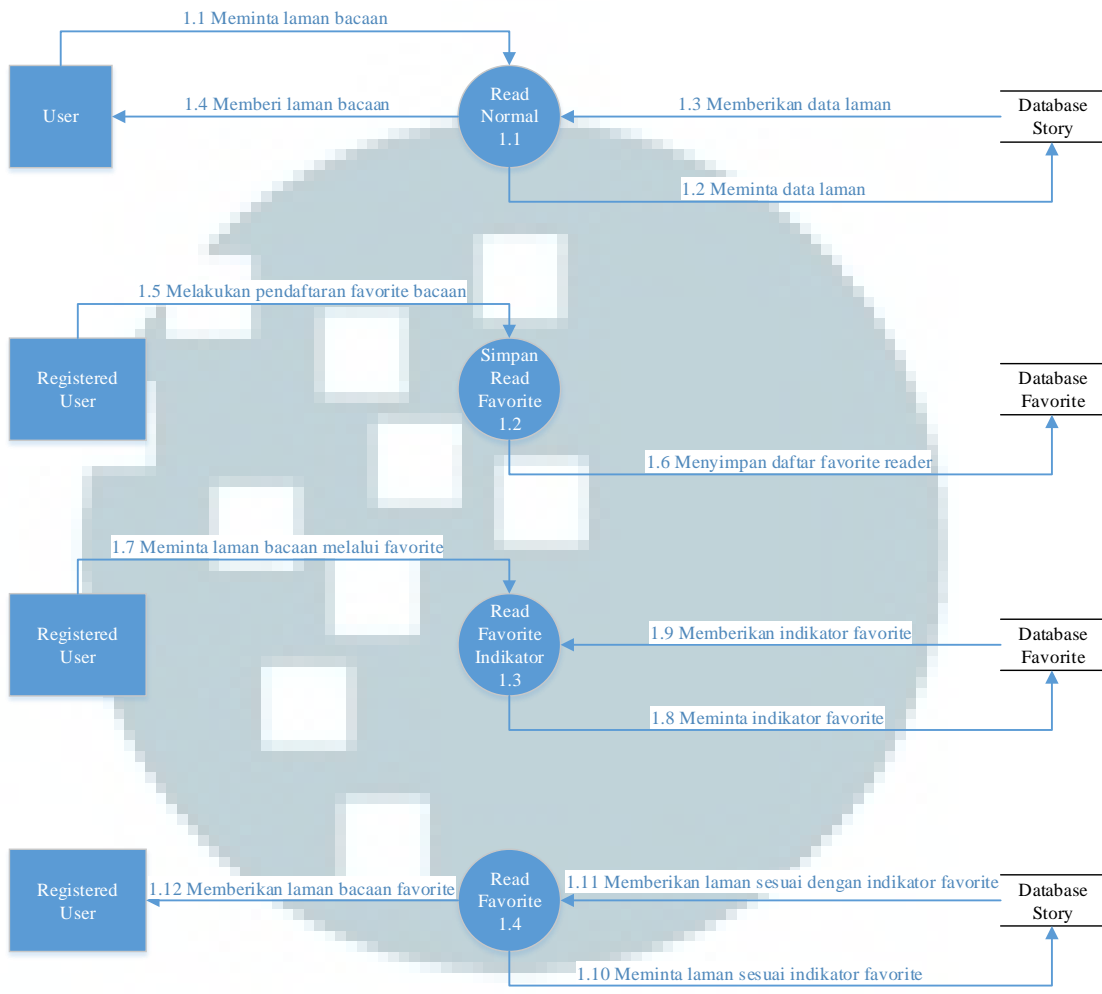

GAMBAR 6 Data Flow Diagram (rinci)

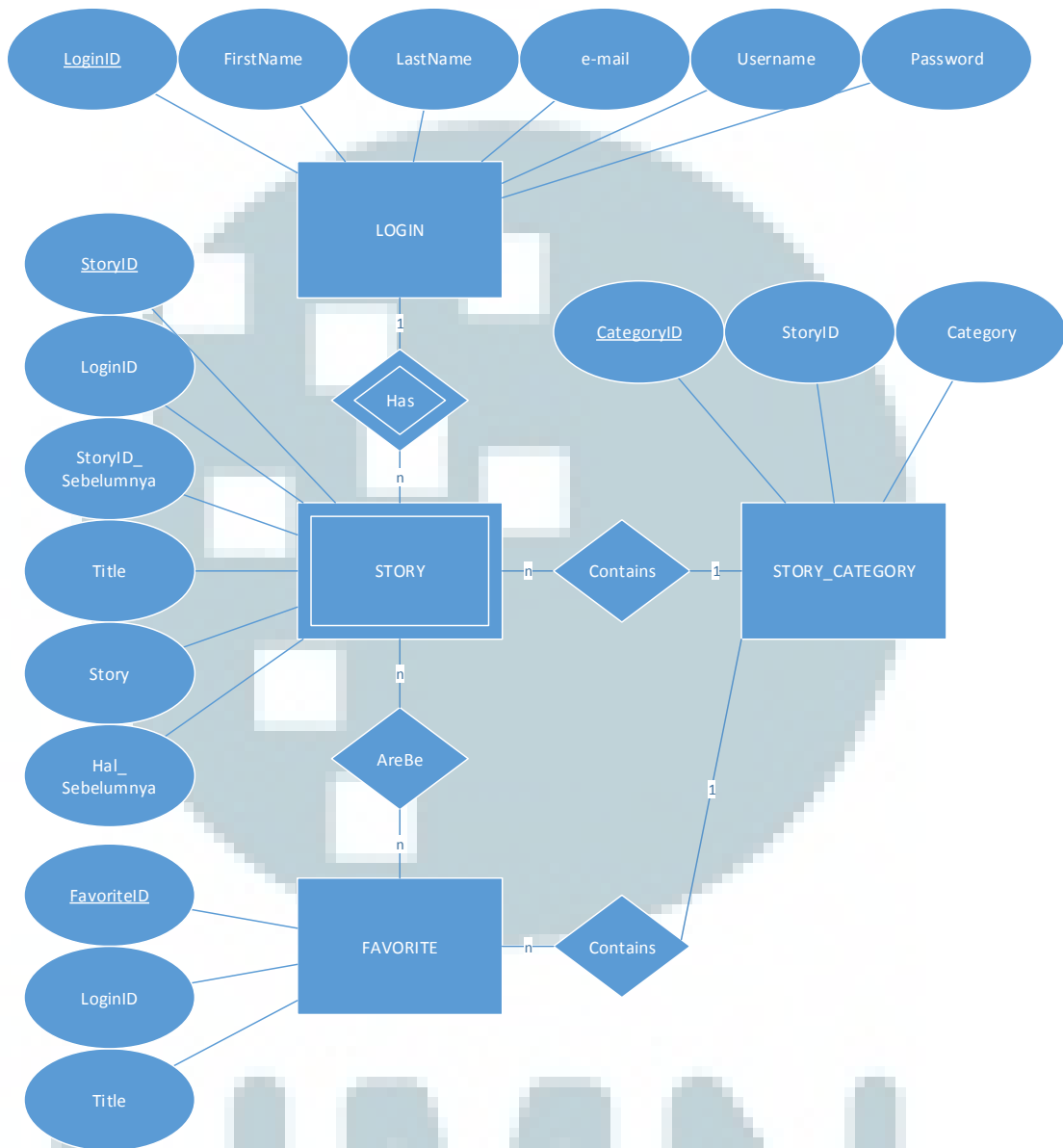

GAMBAR 7 Entity Relationship Diagram - 1

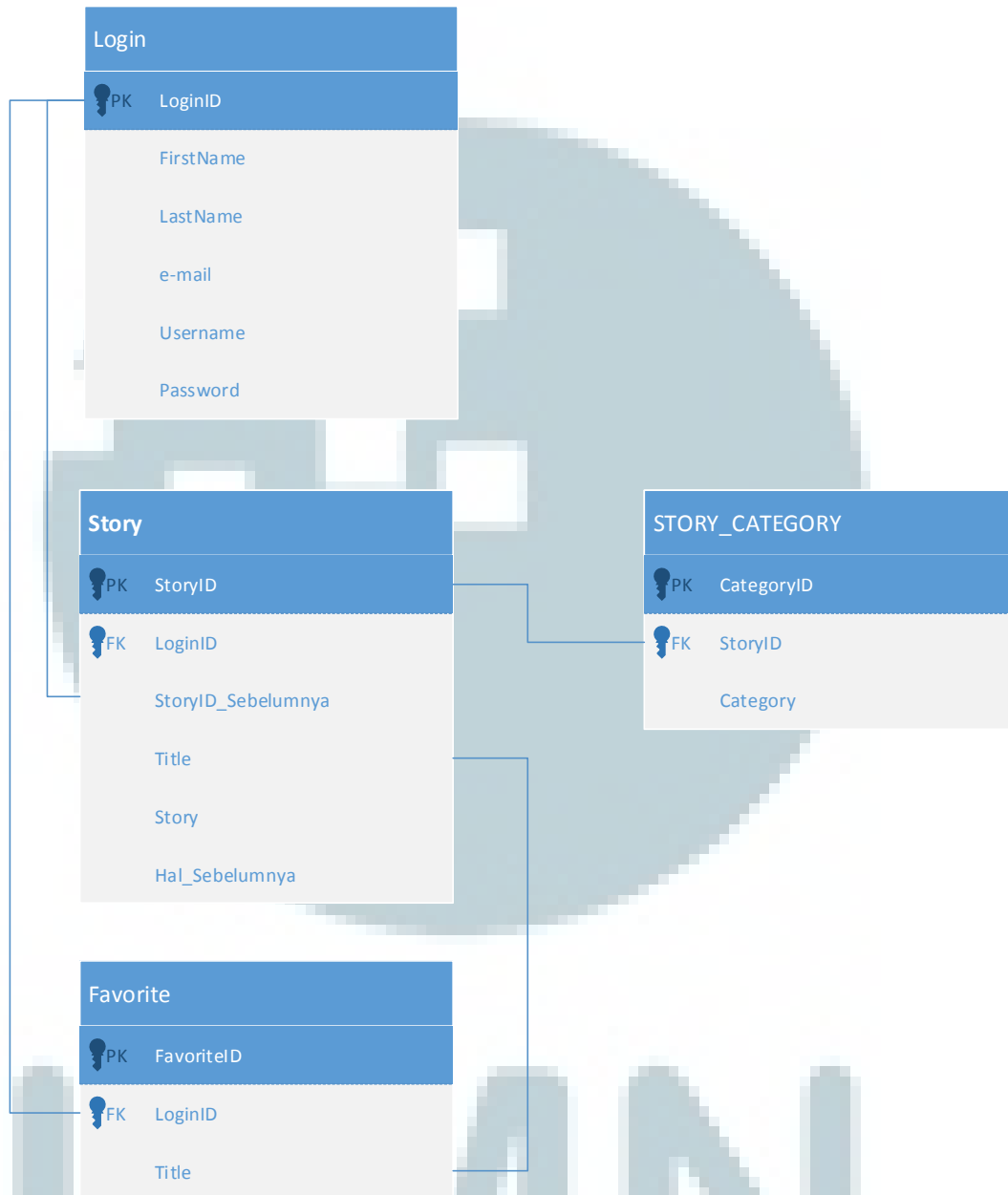

GAMBAR 8 Entity Relationship Diagram - 2

3.3.1.2. Pemrograman *website Story Maker Share*.

Pembuatan UI yang memiliki tampilan seperti :

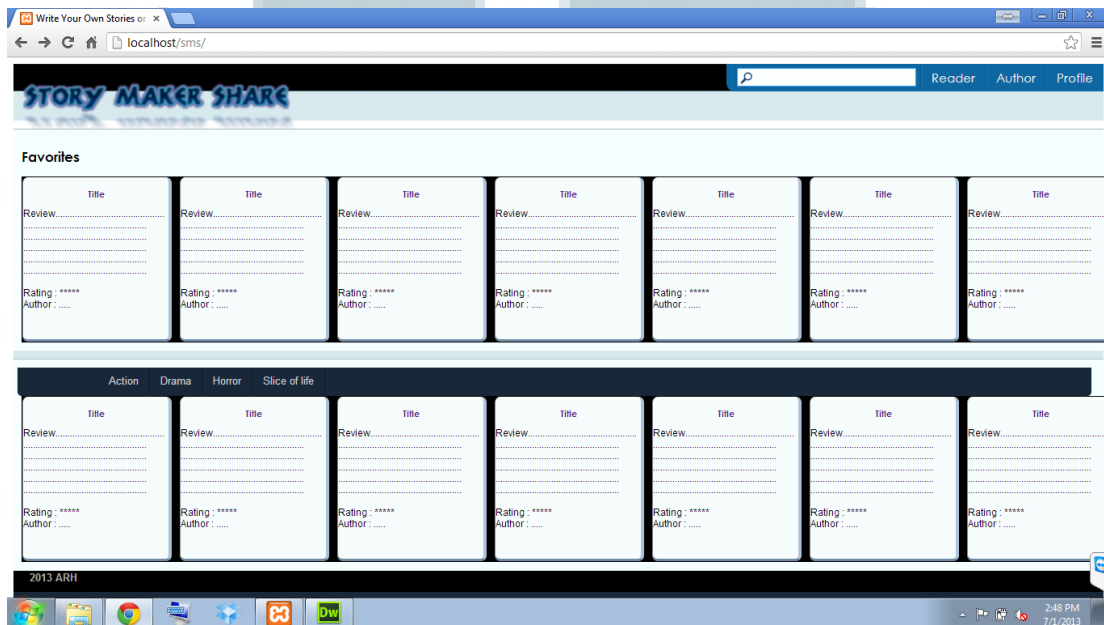

GAMBAR 3.7 UI Pembaca

Penjelasan: UI memiliki header yang memiliki navigasi ke page lain dan fasilitas search untuk mencari cerita yang diinginkan. Bagian body dibagi menjadi dua bagian dimana memiliki bagian favorites, dan bagian pemilah category dari cerita yang disimpan.

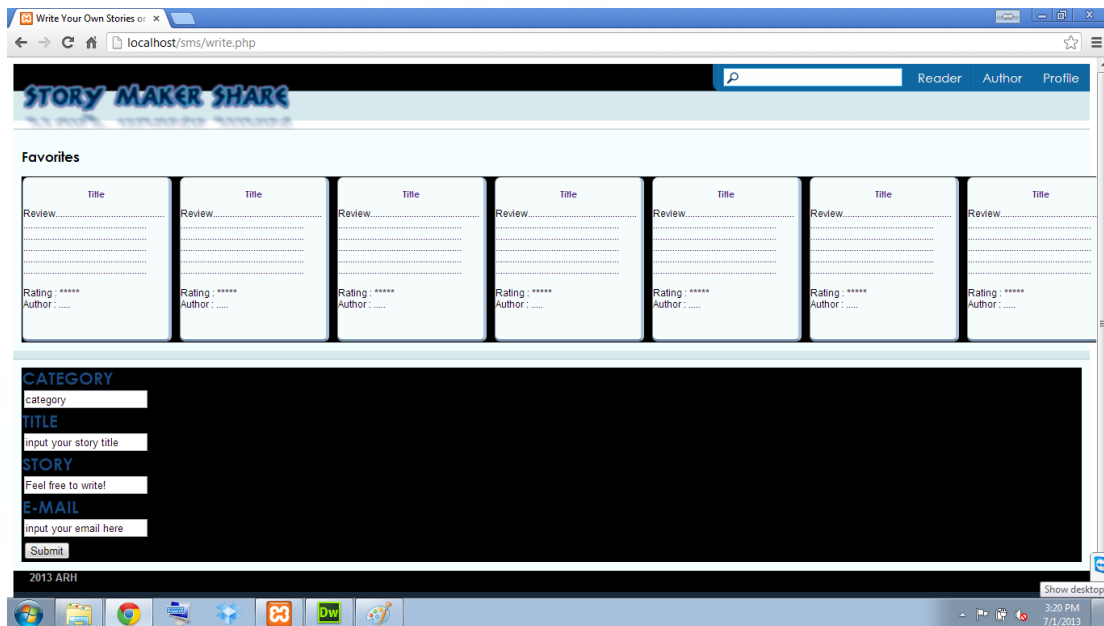

GAMBAR 3.8 UI Penulis

Penjelasan: UI memiliki header yang memiliki navigasi ke page lain dan fasilitas search untuk mencari cerita yang diinginkan. Bagian body dibagi menjadi dua bagian dimana memiliki bagian favorites, sebagai cerita yang telah dibuat dan bagian pembuat cerita baru.

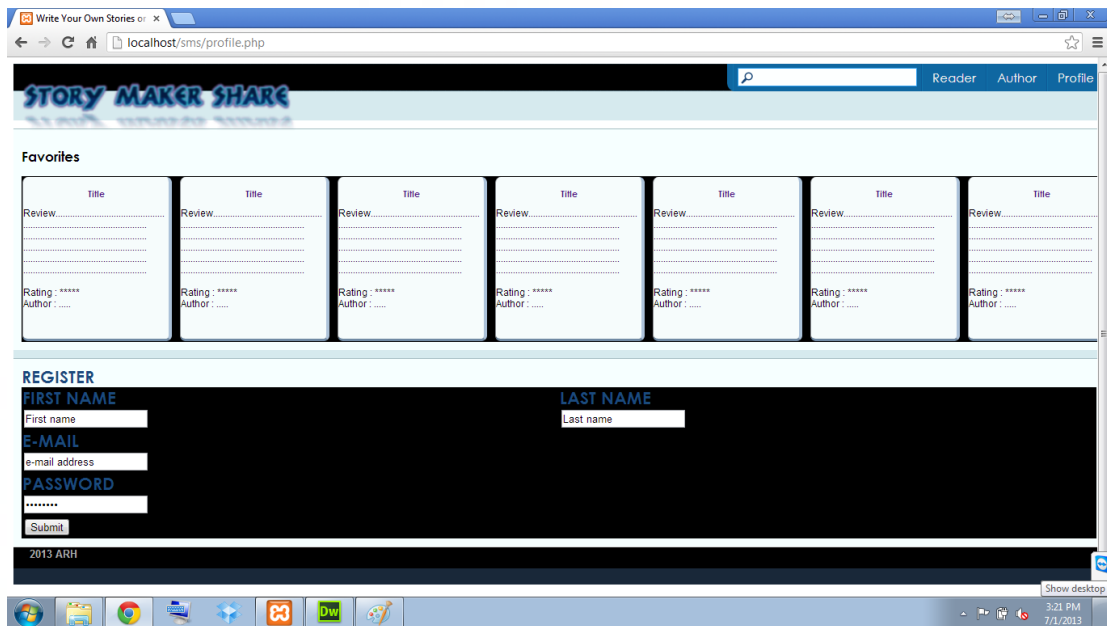

GAMBAR 3.9 UI Profile

Penjelasan gambar: UI memiliki header yang memiliki navigasi ke page lain dan fasilitas search untuk mencari cerita yang diinginkan. Bagian body dibagi menjadi dua bagian dimana memiliki bagian favorites, sebagai cerita yang telah dibuat (author) atau cerita yang digemari (reader) dan bagian profil pengguna.

3.3.2. Penjelasan Detil UI

TABEL 1 Detil *UI Reader*

Logo	(Search Judul Cerita)	(Navigation Reader)	(Navigation Author)	(Navigation Profile)
(Favorite)				
(Search Kategori)	(Opsi Kategori)	(Opsi Kategori)	(Opsi Kategori)	(Opsi Kategori)
<< < O > >>				
Judul Cerita	(tabel cerita)	(tabel cerita)	(tabel cerita)	(tabel cerita)
ISI CERITA				
Author :				
Rating : ☆☆☆☆☆				

(Pilihan)				
(Search Kategori)	(Opsi Kategori)	(Opsi Kategori)	(Opsi Kategori)	(Opsi Kategori)
<< < O > >>				
Judul Cerita	(tabel cerita)	(tabel cerita)	(tabel cerita)	(tabel cerita)
ISI CERITA				
.....				
.....				
.....				
.....				
.....				
.....				
Author :				
Rating : ☆☆☆☆☆				
(PT.Accelist Lentera Indonesia™)				

Penjelasan:

Header:

- (Search Judul Cerita), merupakan engine untuk melakukan pencarian Judul Cerita yang akan di tampilkan di bagian (Pilihan), pemilihan kategori memiliki *suggestion option* sesuai dengan kata yang di ketik dan dapat menerima *multiple input*.
- (Navigation Reader), merupakan navigasi untuk ke *UI Reader*.
- (Navigation Author), merupakan navigasi untuk ke *UI Author*.
- (Navigation Profile), merupakan navigasi untuk ke *UI Profile*.
- (Favorite), merupakan view dari list cerita favorite (*Registered login user*).
- Navigasi bagian (Favorite)
 - o (Search Kategori), merupakan engine untuk melakukan pencarian Judul cerita dengan menginput kategori yang akan ditampilkan di list (tabel cerita), pemilihan kategori memiliki *suggestion option* sesuai dengan kata yang di ketik dan dapat menerima *multiple input*.
 - o (Opsı Kategori), merupakan pilihan kategori jika hanya ingin memilih satu kategori.
 - o << || < || O || > || >>
 - << , menggeser ke list paling awal.
 - < , menggeser ke 1 list ke kiri.
 - O , pembatas.
 - > , menggeser ke 1 list ke kanan.
 - >> , menggeser ke list paling akhir.

- List Tabel (Favorite):

- o (tabel cerita), isi cerita hanya 1 paragraf pertama. Berisikan detail

tabel berikut :

TABEL 2 Tabel Cerita

Judul Cerita	
ISI CERITA	
.....	
.....	
.....	
.....	
.....	
.....	
Author	:
Rating	: ☆☆☆☆☆

Isi:

- (Pilihan), merupakan view dari list cerita pilihan (*unregistered or registered user*).
- Navigasi bagian (Pilihan)

- (Search Kategori), merupakan engine untuk melakukan pencarian Judul cerita dengan menginput kategori yang akan ditampilkan di list (tabel cerita), pemilihan kategori memiliki *suggestion option* sesuai dengan kata yang di ketik dan dapat menerima *multiple input*.
- (Opsi Kategori), merupakan pilihan kategori jika hanya ingin memilih satu kategori.
- << || < || O || > || >>
- List Tabel (Pilihan):
 - (tabel cerita), berisikan detail tabel berikut :

Footer:

- (PT.Accelist Lentera Indonesia™)

UMMN

TABEL 3 Detil UI Reader (reading process)

Logo	(Search Judul Cerita)	(Navigation Reader)	(Navigation Author)	(Navigation Profile)
(Favorite)				
(Search Kategori)	(Ops Kategori)	(Ops Kategori)	(Ops Kategori)	(Ops Kategori)
<< < O > >>				
Judul Cerita	(tabel cerita)	(tabel cerita)	(tabel cerita)	(tabel cerita)
ISI CERITA				
.....				
.....				
.....				
.....				
.....				
.....				
.....				
.....				
.....				
Author :				
Rating : ☆☆☆☆☆				

(Membaca bacaan)	
Judul Cerita	
ISI CERITA	
Author	:
Rating	: ☆☆☆☆☆
(previous) (next)	
(PT.Accelist Lentera Indonesia™)	

Penjelasan:

Header:

- (Search Judul Cerita), merupakan engine untuk melakukan pencarian Judul Cerita yang akan di tampilkan di bagian (Pilihan), pemilihan kategori memiliki *suggestion option* sesuai dengan kata yang di ketik dan dapat menerima *multiple input*.

- (Navigation Reader), merupakan navigasi untuk ke *UI Reader*.
- (Navigation Author), merupakan navigasi untuk ke *UI Author*.
- (Navigation Profile), merupakan navigasi untuk ke *UI Profile*.
- (Favorite), merupakan view dari list cerita favorite (*Registered login user*).
- Navigasi bagian (Favorite)
 - o (Search Kategori), merupakan engine untuk melakukan pencarian Judul cerita dengan menginput kategori yang akan ditampilkan di list (tabel cerita), pemilihan kategori memiliki *suggestion option* sesuai dengan kata yang di ketik dan dapat menerima *multiple input*.
 - o (Opsi Kategori), merupakan pilihan kategori jika hanya ingin memilih satu kategori.
 - o << || < || **O** || > || >>
- List Tabel (Favorite):
 - o (tabel cerita), adalah TABEL 4 Tabel Baca Cerita.

UMMN

TABEL 4 Tabel Baca Cerita

Judul Cerita	
ISI CERITA	
.....	
.....	
.....	
.....	
.....	
Author	:
Rating	: ☆☆☆☆☆
(previous)	
(next)	

- Navigasi halaman cerita :
 - (previous), halaman sebelumnya.
 - (next), halaman sesudahnya.
 - Case 1 ((next), jika halaman berikut ada dari pengarang yang sama)
 - Lanjutkan dengan pengarang yang sama?
 - Pilih pengarang lain.
 - Menambah cerita anda sendiri?

- Case 2 ((next), jika halaman berikut tidak ada dari pengarang yang sama)
 - Pilih pengarang lain.
 - Menambah cerita anda sendiri?
- Case 3 ((previous), membuka halaman sebelumnya)
 - Pilih pengarang yang sama?
 - Pilih pengarang lain.

Isi:

- (Membaca bacaan), merupakan view dari list cerita pilihan yang bisa dibaca ceritanya secara lengkap per halaman (*unregistered or registered user*).
 - (tabel cerita), adalah TABEL 2 Tabel Cerita yang menampilkan keseluruhan isi cerita per halaman.

Footer:

- (PT.Accelist Lentera IndonesiaTM)



TABEL 5 Detil UI Author

Logo	(Search Judul Cerita)	(Navigation Reader)	(Navigation Author)	(Navigation Profile)
(Favorite)				
(Search Kategori)	(Opsi Kategori)	(Opsi Kategori)	(Opsi Kategori)	(Opsi Kategori)
<< < O > >>				
Judul Cerita	(tabel cerita)	(tabel cerita)	(tabel cerita)	(tabel cerita)
ISI CERITA				
.....				
.....				
.....				
.....				
.....				
.....				
.....				
.....				
.....				
Rating : ☆☆☆☆☆				

(Pilihan)				
(Search Kategori)	(Ops Kategori)	(Ops Kategori)	(Ops Kategori)	(Ops Kategori)
<< < O > >>				
Judul Cerita	(tabel cerita)	(tabel cerita)	(tabel cerita)	(tabel cerita)
ISI CERITA				
.....				
.....				
.....				
.....				
.....				
.....				
Author :				
Rating : ☆☆☆☆☆				
(PT.Accelist Lentera Indonesia™)				

Penjelasan:

Header:

- (Search Judul Cerita), merupakan engine untuk melakukan pencarian Judul Cerita yang akan di tampilkan di bagian (Pilihan), pemilihan

kategori memiliki *suggestion option* sesuai dengan kata yang di ketik dan dapat menerima *multiple input*.

- (Navigation Reader), merupakan navigasi untuk ke *UI Reader*.
- (Navigation Author), merupakan navigasi untuk ke *UI Author*.
- (Navigation Profile), merupakan navigasi untuk ke *UI Profile*.
- (Favorite), merupakan view dari list cerita favorite yang sudah di *compose* (*Registered login user*).
- Navigasi bagian (Favorite)
 - o (Search Kategori), merupakan engine untuk melakukan pencarian Judul cerita dengan menginput kategori yang akan ditampilkan di list (tabel cerita), pemilihan kategori memiliki *suggestion option* sesuai dengan kata yang di ketik dan dapat menerima *multiple input*.
 - o (Opsi Kategori), merupakan pilihan kategori jika hanya ingin memilih satu kategori.
 - o << || < || O || > || >>
- List Tabel (Favorite):
 - o (tabel cerita), isi cerita hanya 1 paragraf pertama. Berisikan detail tabel berikut :

TABEL 6 Tabel Cerita Author

Judul Cerita	
ISI CERITA	
.....	
.....	
.....	
.....	
.....	
.....	
Rating	: ☆☆☆☆☆

Isi:

- (Pilihan), merupakan view dari list cerita pilihan yang dapat dibaca terlebih dahulu lalu ditambah cerita sesuai dengan *user* yang *login* (*unregistered or registered user*).
- Navigasi bagian (Pilihan)
 - o (Search Kategori), merupakan engine untuk melakukan pencarian Judul cerita dengan menginput kategori yang akan ditampilkan di list (tabel cerita), pemilihan kategori memiliki *suggestion option*

sesuai dengan kata yang di ketik dan dapat menerima *multiple input*.

- (Opsi Kategori), merupakan pilihan kategori jika hanya ingin memilih satu kategori.

- << || < || O || > || >>

- List TABEL 2

Footer:

- (PT.Accelist Lentera IndonesiaTM)

UMMN

TABEL 7 Detil UI Author (compose story process)

Logo	(Search Judul Cerita)	(Navigation Reader)	(Navigation Author)	(Navigation Profile)
(Favorite)				
(Search Kategori)	(Opsi Kategori)	(Opsi Kategori)	(Opsi Kategori)	(Opsi Kategori)
<< < O > >>				
Judul Cerita	(tabel cerita)	(tabel cerita)	(tabel cerita)	(tabel cerita)
ISI CERITA				
.....				
.....				
.....				
.....				
.....				
.....				
.....				
.....				
.....				
.....				
Author :				
Rating : ☆☆☆☆☆				

(Menulis Cerita)				
Input Cerita				
Judul	:	(Input Judul Cerita)		
Kategori	:	(Input Kategori Cerita)		
Cerita	:	(Input Isi Cerita)		
		(submit)		
(PT.Accelist Lentera Indonesia™)				

Penjelasan :

Header :

- (Search Judul Cerita), merupakan engine untuk melakukan pencarian Judul Cerita yang akan di tampilkan di bagian (Pilihan), pemilihan kategori memiliki *suggestion option* sesuai dengan kata yang di ketik dan dapat menerima *multiple input*.
- (Navigation Reader), merupakan navigasi untuk ke *UI Reader*.
- (Navigation Author), merupakan navigasi untuk ke *UI Author*.
- (Navigation Profile), merupakan navigasi untuk ke *UI Profile*.
- (Favorite), merupakan view dari list cerita favorite (*Registered login user*).
- Navigasi bagian (Favorite)

- (Search Kategori), merupakan engine untuk melakukan pencarian Judul cerita dengan menginput kategori yang akan ditampilkan di list (tabel cerita), pemilihan kategori memiliki *suggestion option* sesuai dengan kata yang di ketik dan dapat menerima *multiple input*.
- (Opsi Kategori), merupakan pilihan kategori jika hanya ingin memilih satu kategori.
- << || < || O || > || >>
- List TABEL 2.

Isi:

- (Menulis Cerita), merupakan view dari list cerita pilihan yang bisa dibaca ceritanya secara lengkap per halaman (*unregistered or registered user*).
- Tabel Input Cerita Baru

TABEL 8 Input Cerita Baru

Input Cerita Baru		
Judul	:	(Input Judul Cerita)
Kategori	:	(Input Kategori Cerita)
Cerita	:	(Input Isi Cerita)
		(submit)

- (Input Judul Cerita), mengisi judul cerita.
 - (Input Kategori Cerita), memilih kategori cerita.
 - (Input Isi Cerita), mengisi cerita.
 - (submit), melakukan penyimpanan.
 - Case 1 (belum teregistrasi, belum login):
 - Melakukan registrasi, lalu login, dan setelah itu data akan tersimpan.
 - Case 2 (sudah teregistrasi, belum login):
 - Melakukan login, dan setelah itu data akan tersimpan.
 - Case 3 (sudah teregistrasi, sudah login):
 - Data akan tersimpan.
- Tabel Input Cerita (melanjutkan)

TABEL 9 Input Cerita

Input Cerita		
Judul	:	Judul Cerita
Kategori	:	Kategori
Cerita	:	(Input Isi Cerita)
		(submit)

- (Input Judul Cerita), mengisi judul cerita.
- (Input Kategori Cerita), memilih kategori cerita.
- (Input Isi Cerita), mengisi cerita.
- (submit), melakukan penyimpanan.
 - Case 1 (belum teregistrasi, belum login):
 - Melakukan registrasi, lalu login, dan setelah itu data (cerita,nama pengarang) akan tersimpan.
 - Case 2 (sudah teregistrasi, belum login):
 - Melakukan login, dan setelah itu data (cerita,nama pengarang) akan tersimpan.
 - Case 3 (sudah teregistrasi, sudah login):
 - Data (cerita,nama pengarang) akan tersimpan.

Footer:

- (PT.Accelist Lentera Indonesia™)

UMMN

(User Profile Data)				
User Profile				
First Name	:	(First Name)		
Last Name	:	(Last Name)		
e-mail	:	(e-mail)(change e-mail)		
password	:	(password char = “ * ”)(change password)		
		(update profile)		
(PT.Accelist Lentera Indonesia™)				

Penjelasan:

Header:

- (Search Judul Cerita), merupakan engine untuk melakukan pencarian Judul Cerita yang akan di tampilkan di bagian (Pilihan), pemilihan kategori memiliki *suggestion option* sesuai dengan kata yang di ketik dan dapat menerima *multiple input*.
- (Navigation Reader), merupakan navigasi untuk ke *UI Reader*.

- (Navigation Author), merupakan navigasi untuk ke *UI Author*.
- (Navigation Profile), merupakan navigasi untuk ke *UI Profile*.
- (Favorite), merupakan view dari list cerita favorite yang sudah di *compose* (*Registered login user*).
- Navigasi bagian (Favorite)
 - o (Search Kategori), merupakan engine untuk melakukan pencarian Judul cerita dengan menginput kategori yang akan ditampilkan di list (tabel cerita), pemilihan kategori memiliki *suggestion option* sesuai dengan kata yang di ketik dan dapat menerima *multiple input*.
 - o (Opsi Kategori), merupakan pilihan kategori jika hanya ingin memilih satu kategori.
 - o << || < || O || > || >>
- List Tabel (Favorite):
 - o (tabel cerita), isi cerita hanya 1 paragraf pertama. Berisikan detail

tabel berikut :



TABEL 11 Tabel Cerita Author

Judul Cerita	
ISI CERITA	
.....	
.....	
.....	
.....	
.....	
.....	
Rating	: ☆☆☆☆☆

Isi:

- (User Profile Data), merupakan bagian user profile.
- List Tabel (Pilihan):
 - o Tabel data diri member.



TABEL 12 User Profile

User Profile		
First Name	:	(First Name)
Last Name	:	(Last Name)
e-mail	:	(e-mail)(change e-mail)
password	:	(password char = “ * ”)(change password)
		(update profile)

- (First Name), menampilkan nama depan member.
- (Last Name), menampilkan nama belakang member.
- (e-mail), menampilkan e-mail member.
- (change e-mail), mengubah e-mail.
- (password char = “ * ”), menampilkan password (*****) member.
- (change password), mengubah password.
- (update profile), mengubah nama depan dan nama belakang.

Footer:

- (PT.Accelist Lentera Indonesia™)

TABEL 13 Detil UI Profile (register profile and login process)

Logo	(Search Judul Cerita)	(Navigation Reader)	(Navigation Author)	(Navigation Profile)																																																																		
(Favorite)																																																																						
(Search Kategori)	(Opsi Kategori)	(Opsi Kategori)	(Opsi Kategori)	(Opsi Kategori)																																																																		
<< < O > >>																																																																						
<table border="1"> <tr> <td colspan="2">Judul Cerita</td> <td>(tabel cerita)</td> <td>(tabel cerita)</td> <td>(tabel cerita)</td> <td>(tabel cerita)</td> </tr> <tr> <td colspan="2">ISI CERITA</td> <td></td> <td></td> <td></td> <td></td> </tr> <tr> <td colspan="2">.....</td> <td></td> <td></td> <td></td> <td></td> </tr> <tr> <td colspan="2">.....</td> <td></td> <td></td> <td></td> <td></td> </tr> <tr> <td colspan="2">.....</td> <td></td> <td></td> <td></td> <td></td> </tr> <tr> <td colspan="2">.....</td> <td></td> <td></td> <td></td> <td></td> </tr> <tr> <td colspan="2">.....</td> <td></td> <td></td> <td></td> <td></td> </tr> <tr> <td colspan="2">.....</td> <td></td> <td></td> <td></td> <td></td> </tr> <tr> <td colspan="2">.....</td> <td></td> <td></td> <td></td> <td></td> </tr> <tr> <td>Author</td> <td>:</td> <td></td> <td></td> <td></td> <td></td> </tr> <tr> <td>Rating</td> <td>: ☆☆☆☆☆</td> <td></td> <td></td> <td></td> <td></td> </tr> </table>	Judul Cerita		(tabel cerita)	(tabel cerita)	(tabel cerita)	(tabel cerita)	ISI CERITA											Author	:					Rating	: ☆☆☆☆☆								
Judul Cerita		(tabel cerita)	(tabel cerita)	(tabel cerita)	(tabel cerita)																																																																	
ISI CERITA																																																																						
.....																																																																						
.....																																																																						
.....																																																																						
.....																																																																						
.....																																																																						
.....																																																																						
.....																																																																						
Author	:																																																																					
Rating	: ☆☆☆☆☆																																																																					
(User Profile Data)																																																																						

User Profile	
First Name	: (Input First Name)
Last Name	: (Input Last Name)
e-mail	: (Input e-mail)
Konfirmasi e-mail	: (Re - Input e-mail)
password	: (Input password char = “ * ”)
Konfirmasi password	: (Re - Input password char = “ * ”)
	(submit)
(PT.Accelist Lentera Indonesia™)	

Penjelasan:

Header:

- (Search Judul Cerita), merupakan engine untuk melakukan pencarian Judul Cerita yang akan di tampilkan di bagian (Pilihan), pemilihan kategori memiliki *suggestion option* sesuai dengan kata yang di ketik dan dapat menerima *multiple input*.
- (Navigation Reader), merupakan navigasi untuk ke *UI Reader*.
- (Navigation Author), merupakan navigasi untuk ke *UI Author*.

- (Navigation Profile), merupakan navigasi untuk ke *UI Profile*.
- (Favorite), merupakan view dari list cerita favorite (*Registered login user*).
- Navigasi bagian (Favorite)
 - o (Search Kategori), merupakan engine untuk melakukan pencarian Judul cerita dengan menginput kategori yang akan ditampilkan di list (tabel cerita), pemilihan kategori memiliki *suggestion option* sesuai dengan kata yang di ketik dan dapat menerima *multiple input*.
 - o (Opsis Kategori), merupakan pilihan kategori jika hanya ingin memilih satu kategori.
 - o << || < || O || > || >>
- Navigasi bagian (Favorite)
 - o (Search Kategori), merupakan engine untuk melakukan pencarian Judul cerita dengan menginput kategori yang akan ditampilkan di list (tabel cerita), pemilihan kategori memiliki *suggestion option* sesuai dengan kata yang di ketik dan dapat menerima *multiple input*.
 - o (Opsis Kategori), merupakan pilihan kategori jika hanya ingin memilih satu kategori.
 - o << || < || O || > || >>

- List Tabel (Favorite):
 - o (tabel cerita), isi cerita hanya 1 paragraf pertama. Berisikan detail tabel berikut :

TABEL 14 Tabel Cerita Author

Judul Cerita	
ISI CERITA	
.....	
.....	
.....	
.....	
.....	
.....	
Rating	: ☆☆☆☆☆

Isi:

- (User Profile Data), merupakan bagian user profile.
- List Tabel (Pilihan):
 - o Tabel data diri member.

TABEL 15 User Profile Register

User Profile		
First Name	:	(Input First Name)
Last Name	:	(Input Last Name)
e-mail	:	(Input e-mail)
Konfirmasi e-mail	:	(Re - Input e-mail)
password	:	(Input password char = “ * ”)
Konfirmasi password	:	(Re - Input password char = “ * ”)
		(submit)

- (Input First Name), menginput nama depan.
- (Input Last Name), menginput nama belakang.
- (Input e-mail), menginput e-mail.
- (Re-Input e-mail), menginput ulang e-mail (sebagai validasi e-mail yang ditulis sudah benar atau belum).
- (Input password char = “ * ”), menginput password.
- (Re-Input password), menginput ulang password (sebagai validasi password yang ditulis sudah benar atau belum).
- (submit), menyerahkan data-data untuk divalidasi, verifikasi, dan registrasi sebagai member.

- Tabel login (pop-up).

TABEL 16 Login (pop-up)

Login		
e-mail	:	(Input e-mail)
password	:	(Input password char = “ * ”)
		(submit)

- (Input e-mail), input e-mail login.
- (Input password char = “ * ”), input password login.
- (submit), validasi data login, verifikasi,
 - Case 1 (terdaftar)
 - Login sukses.
 - Case 2 (tidak terdaftar)
 - Muncul alert “e-mail atau password anda salah.”

Footer:

- (PT.Accelist Lentera Indonesia™)

3.3.3. Kendala yang ditemukan

Kendala yang dialami :

- Kurangnya pengalaman dalam hal programming dan juga pelaksanaan analisis dan perancangan sistem.
- Kurangnya pengetahuan dalam pembuatan laporan magang.
- Kurangnya pengetahuan mengenai pemrograman menggunakan PHP sehingga menyebabkan keterlambatan pada *deliverables* pembuatan *website Story Maker Share*.

3.3.4. Solusi atas kendala yang ditemukan

Solusi yang didapatkan :

- Mendapatkan bimbingan yang tepat dari pembimbing lapangan dalam melaksanakan pelaksanaan pekerjaan magang sehingga pelaksanaan pengerjaan magang dapat dijalani dengan lancar dan baik.
- Mendapatkan bimbingan yang tepat dari dosen pembimbing magang dalam hal penyusunan laporan magang sehingga laporan dapat dikerjakan dengan baik.

- Mendapatkan panduan dan bimbingan baik dari pembimbing lapangan maupun dosen pembimbing magang sehingga pengerjaan pemrograman dapat dilaksanakan dengan baik dan hasil yang diinginkan.

