



Hak cipta dan penggunaan kembali:

Lisensi ini mengizinkan setiap orang untuk menggubah, memperbaiki, dan membuat ciptaan turunan bukan untuk kepentingan komersial, selama anda mencantumkan nama penulis dan melisensikan ciptaan turunan dengan syarat yang serupa dengan ciptaan asli.

Copyright and reuse:

This license lets you remix, tweak, and build upon work non-commercially, as long as you credit the origin creator and license it on your new creations under the identical terms.

BAB II

GAMBARAN UMUM PERUSAHAAN

2.1 Sejarah Singkat Perusahaan

PT.Multifarma Satwa Maju adalah sebuah perusahaan swasta berbadan hukum Perseroan Terbatas (PT), yang didirikan pada tahun 2000 oleh Bapak Leopold Halim. Perusahaan ini adalah perusahaan yang bergerak di bidang penjualan obat-obatan hewan ternak dimana obat-obatan tersebut diproduksi sendiri. Berlokasi di Jl. Raya Parung Panjang No.81, Tangerang, pada awalnya perusahaan ini hanya memiliki sekitar 40 karyawan, dan sekarang telah memperkerjakan sekitar lebih dari 400 orang dan mempunyai total aset sekitar 5 milyar rupiah. Tidak hanya itu, demi melebarkan sayap merambah seluruh pelosok nusantara, PT.Multifarma Satwa Maju telah melakukan ekspansi dimana perusahaan tersebut telah membuka kantor cabang di berbagai daerah di Indonesia, seperti Blitar, Purwokerto, Solo, Palembang dan Lampung. Tidak menutup kemungkinan adanya kantor-kantor cabang lain yang akan dibuka. Berikut adalah logo dari PT.Multifarma Satwa Maju yang dominan berwarna biru dengan sedikit tambahan warna hijau muda yang bisa dilihat pada Gambar 2.1.



Gambar 2.1 Logo PT.Multifarma Satwa Maju

Sumber: PT.Multifarma Satwa Maju

2.2 Bidang Usaha

PT. Multifarma Satwa Maju bergerak dalam bidang obat-obatan untuk hewan ternak. Perusahaan ini memiliki visi untuk menjadi perusahaan manufaktur terbesar di Indonesia dan dapat mencapai pasar internasional dalam bidang obat-obatan untuk hewan ternak. Produk-produk yang ditawarkan beraneka ragam mulai dari vitamin hingga obat penghilang stress bagi hewan ternak.

2.3 Struktur Organisasi Perusahaan

Struktur organisasi mempunyai peranan yang penting dalam suatu perusahaan, karena dengan adanya struktur organisasi menyebabkan terciptanya pembagian tugas dan fungsi dari masing-masing bagian secara jelas. Oleh karena itu, struktur organisasi haruslah dirancang sedemikian rupa agar tugas dan tanggung jawab dapat dilaksanakan dengan baik. PT.Multifarma Satwa Maju memiliki struktur organisasi yang cukup luas, dapat dilihat pada Gambar

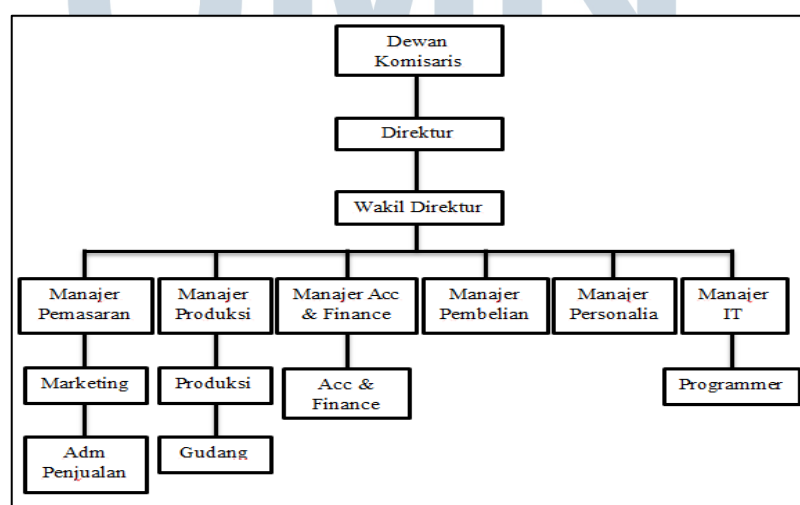

Gambar 2.2 Struktur Organisasi PT.Multifarma Satwa Maju

Sumber: PT.Multifarma Satwa Maju