



Hak cipta dan penggunaan kembali:

Lisensi ini mengizinkan setiap orang untuk menggubah, memperbaiki, dan membuat ciptaan turunan bukan untuk kepentingan komersial, selama anda mencantumkan nama penulis dan melisensikan ciptaan turunan dengan syarat yang serupa dengan ciptaan asli.

Copyright and reuse:

This license lets you remix, tweak, and build upon work non-commercially, as long as you credit the origin creator and license it on your new creations under the identical terms.

BAB II

GAMBARAN UMUM PERUSAHAAN

2.1 Sejarah Singkat Perusahaan

PT Nata Solusi Pratama (NSP) didirikan pada tahun 2003 di Jakarta di bawah pimpinan Bapak Catur Iriyanto sebagai Direktur. PT Nata Solusi Pratama pada saat ini beralamat di Jl. KH. Mas Mansyur Kav.35, Sudirman Park Blok C-50, Jakarta Selatan. PT Nata Solusi Pratama merupakan salah satu perusahaan swasta nasional yang bergerak di bidang ICT dan saat ini lebih dikenal sebagai salah satu perusahaan IT Consultant di Jakarta.

PT Nata Solusi Pratama memulai usahanya di bidang-bidang seperti pendidikan, sektor publik, sektor energi dan sejenisnya. Belakangan ini, PT Nata Solusi Pratama mengelola proyek-proyek jasa untuk mengembangkan aplikasi bisnis seperti *managed services* untuk infrastruktur *Data Center*, perangkat instrumentasi pendidikan, tenaga ahli sebagai pendidik, pembangunan basis data korporat (*Data Warehouse*), *business intelligent* untuk sistem pendukung pengambilan keputusan atau *Executive Information System* (EIS) dan Sistem Informasi Manajemen (SIM).

Sebagai perusahaan yang telah 10 tahun berdiri, saat ini PT Nata Solusi Pratama telah menjadi mitra berbagai lembaga pemerintahan seperti Kementerian Agama, Kejaksaan Agung, Kementerian Dalam Negeri dan BUMN.

PT Nata Solusi Pratama telah menjadi salah satu perusahaan swasta yang menjadi mitra beberapa lembaga pemerintahan sebagai penyedia infrastruktur, pemelihara (*maintenance*) infrastruktur, dan pengembang aplikasi.

2.2 Struktur Organisasi Perusahaan

Bagan di bawah ini adalah struktur organisasi yang ada pada PT Nata Solusi Pratama

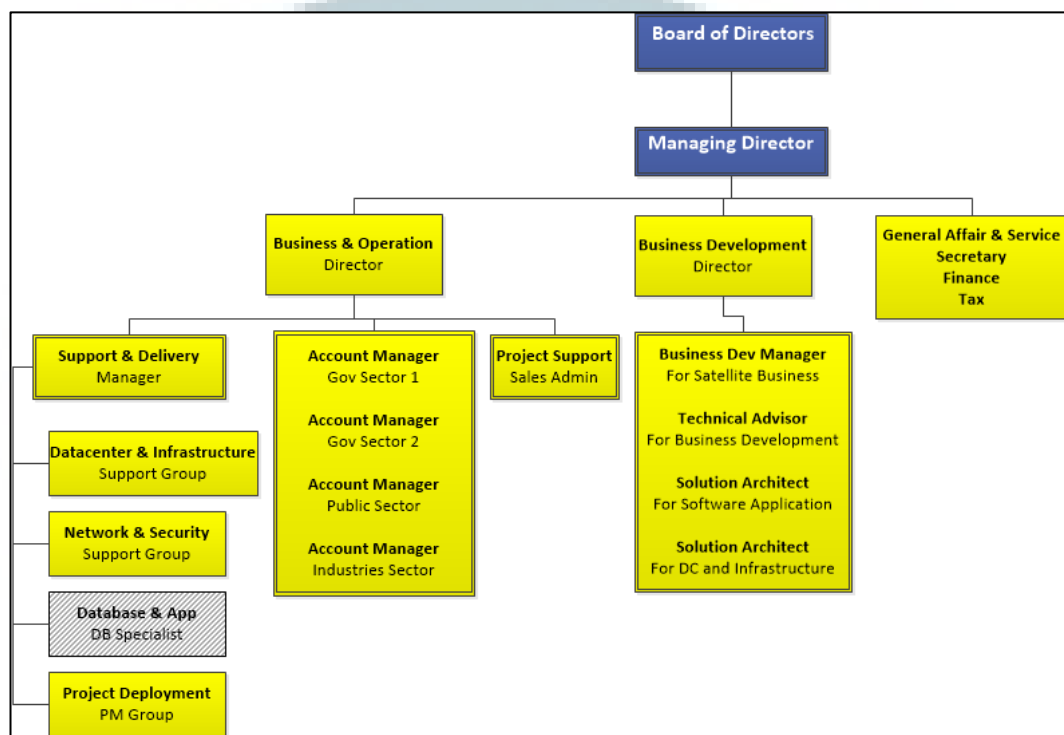

Gambar 2.1 Struktur Organisasi PT Nata Solusi Pratama

Berikut adalah keterangan dari bagan struktur organisasi di atas

1. *Board of Directors* merupakan orang-orang yang berkapasitas untuk mengawasi seluruh kegiatan dalam PT Nata Solusi Pratama.
2. *Managing Director* terdiri dari pejabat level atas di PT Nata Solusi Pratama yang mengatur dan mengawasi seluruh proses di perusahaan.
3. *Business and Operation Director* merupakan pejabat yang bertanggung jawab untuk menjalankan proses bisnis dari perusahaan.
4. *Business Development Director* adalah pejabat yang bertanggung jawab dalam pengembangan strategi perusahaan dalam memenangkan pasar dan persaingan.

5. *General Affair and Service* memiliki tanggung jawab dalam mengelola dan mengatur administrasi perusahaan.
6. *Account Manager* merupakan orang yang mengelola komunikasi penjualan secara langsung dengan klien.
7. *Support and Delivery* adalah orang/bagian yang bertugas untuk melakukan implementasi kepada klien beserta *maintenance* sistem yang sedang diimplementasikan.
8. *Project Support* adalah orang yang membuat rencana atau *planning* sambil mengatur proses administrasi dari proyek-proyek yang sedang dijalankan.



UMN