



Hak cipta dan penggunaan kembali:

Lisensi ini mengizinkan setiap orang untuk menggubah, memperbaiki, dan membuat ciptaan turunan bukan untuk kepentingan komersial, selama anda mencantumkan nama penulis dan melisensikan ciptaan turunan dengan syarat yang serupa dengan ciptaan asli.

Copyright and reuse:

This license lets you remix, tweak, and build upon work non-commercially, as long as you credit the origin creator and license it on your new creations under the identical terms.

BAB II

GAMBARAN UMUM PERUSAHAAN

2.1 Sejarah Singkat Perusahaan

PT Inovasi Mitra Sejati adalah perusahaan nasional lokal yang mengkhususkan diri dalam solusi sistem *software property* yang telah berdiri sejak tahun 2000. PT Inovasi Mitra Sejati mengkhususkan diri dalam penyediaan aplikasi *software* di bidang *property*, sistem pengembangan manajemen *tenancy*, akuntansi keuangan, *multifinance*, dan IT *networking*/solusi perangkat keras. Tujuan PT Inovasi Mitra Sejati adalah untuk memberikan solusi bagi calon klien bisnis untuk membantu mencapai tujuan organisasi klien.

Selama bertahun-tahun, PT Inovasi Mitra Sejati telah tumbuh menjadi salah satu perusahaan konsultan IT yang cukup dikenal di Indonesia, menyatukan beragam pengalaman dan bakat dengan salah satu fokus dalam pikiran, melayani dan memberikan kualitas pelayanan tertinggi untuk klien dalam membantu mereka mencapai kemajuan organisasi yang kompetitif.

Hingga saat ini, PT Inovasi Mitra Sejati telah menjadi salah satu perusahaan perangkat lunak terkemuka dan konsultan terkemuka di sektor *Real Estate*/Pengembang Industri, *Multifinance*, Industri Manajemen Properti, Sistem Keuangan dan Akuntansi, Manufaktur Solusi *Software*, Sistem *Software* termodifikasi, dan *Hardware*/Solusi Jaringan.

Karena bertumbuh bersama iklim bisnis di Indonesia, PT Inovasi Mitra Sejati mampu menyesuaikan produk yang dihasilkannya dengan permintaan industri lokal yang terus berkembang dan meningkat.

PT Inovasi Mitra Sejati memiliki Departemen *Research and Development* yang berada di bawah Divisi *Information Technology* (IT), dimana semua penelitian dan pengembangan dilakukan untuk terus meningkatkan kemampuan sistem pada bidang-bidang industri lokal yang menjadi fokus perusahaan dan pengembangan dikhususkan untuk mengkatkan data saing dalam teknologi maupun dalam praktek proses bisnis dalam industri tersebut.

2.2 Struktur Organisasi Perusahaan

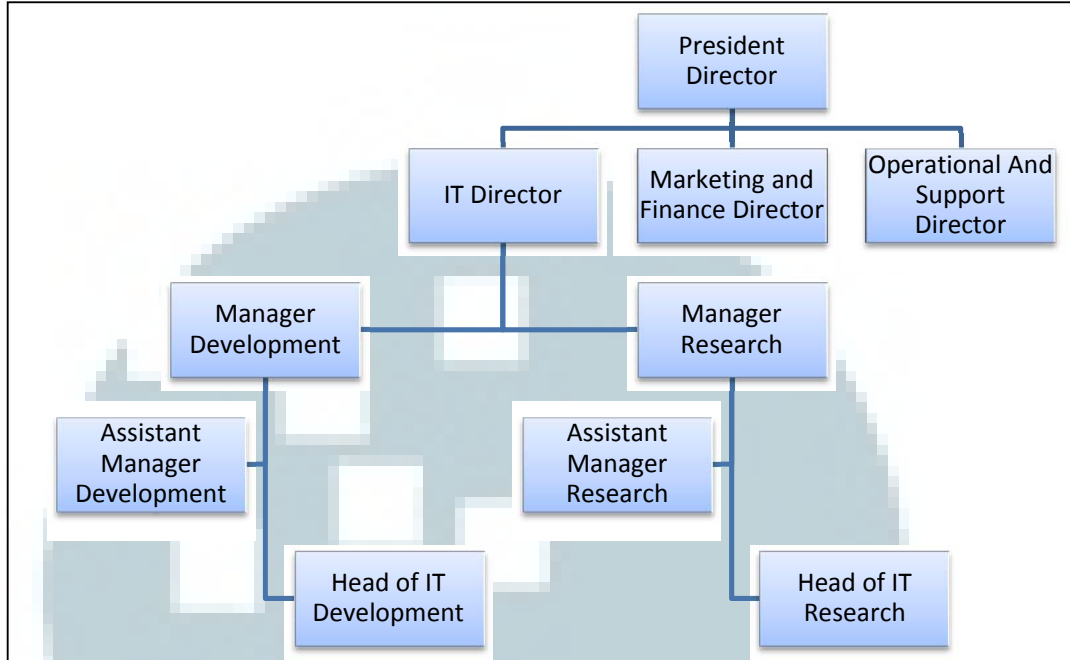

Gambar 2.1 Struktur Organisasi : PT Inovasi Mitra Sejati

PT Inovasi Mitra Sejati dipimpin oleh seorang Presiden Direktur. Divisi-divisi yang ada di PT Inovasi Mitra Sejati adalah Divisi IT, Divisi *Marketing* dan *Finance*, dan Divisi *Operational* dan *Support*. Pembahasan lebih diperdalam pada Divisi IT dimana kerja magang dilakukan.

Divisi IT dikepalai oleh seorang Direktur TI. Di bawah divisi IT terbagi menjadi dua departemen, yaitu Departemen *Development* dan Departemen *Research*. Tugas departemen *Development* adalah melakukan pembangunan sistem sesuai dengan kebutuhan yang ada. Tugas Departemen *Research* adalah melakukan riset mengenai hal-hal yang dapat membuat pengembangan sistem menjadi lebih handal dan cepat, misalnya mengembangkan suatu *framework* tertentu yang sesuai dengan fokus bisnis PT Inovasi Mitra Sejati.

Departemen *development* dikepalai oleh seorang manajer dan dibantu dengan asisten manajer. Di bawah manajer tersebut terdapat *Head of Development* yang membawahi *programmer-programmer* yang bertugas untuk membangun suatu sistem.