



Hak cipta dan penggunaan kembali:

Lisensi ini mengizinkan setiap orang untuk menggubah, memperbaiki, dan membuat ciptaan turunan bukan untuk kepentingan komersial, selama anda mencantumkan nama penulis dan melisensikan ciptaan turunan dengan syarat yang serupa dengan ciptaan asli.

Copyright and reuse:

This license lets you remix, tweak, and build upon work non-commercially, as long as you credit the origin creator and license it on your new creations under the identical terms.

BAB II

GAMBARAN UMUM PERUSAHAAN

2.1 Sejarah Singkat Perusahaan

Kirana Megatara (KM) Group merupakan produsen karet remah (*crumb rubber*) terbesar di Indonesia dengan pangsa pasar lebih dari 18 persen. Produk yang dihasilkan berupa karet dengan spesifikasi teknis (*technical specified rubber*) yang dikenal dengan istilah Standard Indonesian Rubber (SIR) dan diekspor ke berbagai negara sebagai bahan baku utama ban yang di produksi oleh pabrik-pabrik ban terkemuka dunia.



Gambar 2.1 Logo PT Kirana Megatara

Kelompok usaha ini menjadi bagian dari Triputra Group milik Bapak T.P. Rachmat melalui PT Triputra Investindo Arya, serta Persada Capital Group milik Bapak B. Subianto atas nama PT Persada Capital Investama. Saat ini Kirana Megatara Group fokus untuk memproduksi dan memasarkan karet remah jenis SIR 10, SIR 20 dan SIR 20VK, guna memenuhi permintaan kalangan industri ban berskala nasional dan internasional.

Tonggak sejarah Kirana Megatara Group dimulai pada tanggal 27 Oktober 1964, saat didirikannya PT Waras, yang kemudian berganti nama menjadi PT Djambi Waras. Pada tahun 1991 didirikan PT Kirana Megatara yang kini menjadi induk perusahaan bagi 15 pabrik pengolahan karet remah dan satu subholding di

bidang perkebunan, yang tersebar di Sumatera dan Kalimantan, dengan kapasitas produksi 720.000 ton karet remah per tahun. Produk tersebut diekspor ke pabrik-pabrik ban terkemuka dunia dan memenuhi kebutuhan pasar dalam negeri.

Untuk menghasilkan produk berkualitas sesuai dengan standar internasional, Kirana Megatara Group selalu berusaha menggunakan bahan baku yang bersih dan menjalankan proses produksi secara terintegrasi dengan pengawasan kualitas yang handal. Kemitraan jangka panjang dengan petani karet dan pedagang bahan olah karet (Bokar) menjadi pilihan dalam menjaga kualitas dan kontinuitas bahan baku.

Bahan baku berupa Bokar dipasok oleh petani dan pedagang serta hasil dari kebun sendiri yang saat ini mencapai lebih dari 30.000 hektare yang berlokasi di Kalimantan Tengah dan Kalimantan Timur. Dalam hubungan dengan seluruh pemangku kepentingan, manajemen Kirana Megatara Grup berkomitmen untuk melaksanakan *good corporate governance*, berkontribusi menjaga kelestarian lingkungan dan melaksanakan tanggung jawab sosial kepada masyarakat (CSR).

Kepuasan pelanggan merupakan prioritas perusahaan, untuk itu Kirana Megatara Group selalu menjaga kualitas produk yang dihasilkan, dengan menerapkan sistem manajemen mutu ISO 9001:2008 dan Standar Nasional Indonesia (SNI) diseluruh pabrik.

Hingga saat ini, Kirana Megatara Group telah mendapatkan beberapa penghargaan seperti Penghargaan Primaniyarta 2012 dari Kementerian Perdagangan untuk kategori Eksporthir Berkinerja kepada anak perusahaan Kirana Megatara yaitu PT Nusira, Penghargaan Keselamatan dan Kesehatan Kerja (Zero Accident Award) kepada anak perusahaan Kirana Megatara yaitu PT Kirana Sapta pada tahun 2012 dan PT Djambi Waras - Jujuhan pada tahun 2010, Penghargaan Proper Hijau kepada PT Djambi Waras – Jujuhan tahun 2011, dan PT Djambi Waras - Jujuhan pernah meraih Best Processor Award dari Goodyear tahun 2007.

2.2 Visi dan Misi Perusahaan

Visi: Menjadi penyedia solusi kebutuhan karet alam yang terbesar dan paling diminati (pelanggan dan pemasok) di dunia.

Misi: Memberikan solusi untuk seluruh kebutuhan yang berkaitan dengan karet alam secara berkelanjutan dan berwawasan lingkungan serta mewujudkan kesejahteraan bersama Bangsa.

Nilai Luhur Perusahaan

Untuk mendukung pencapaian Visi dan Misi tersebut, dirumuskan nilai-nilai luhur yang membangun budaya perusahaan KM Group dengan berbasis pada kata “KIRANAKU”:

- K = kerja sama kelompok. Dengan semangat bahwa pemikiran dan sumbangan beberapa orang membawa nilai tambah lebih dari keseluruhan hasil kerja perorangan.
- I = integritas. Di atas segalanya berperilaku sebagaimana kita ingin diperlakukan. Lakukan apa yang anda katakan ingin lakukan.
- R = rasa tanggung jawab. Dalam setiap hal yang telah kita mulai, senantiasa diselesaikan dengan keseriusan.
- A = antusias. Penuh semangat dan tanpa kenal lelah menghadapi setiap tantangan yang melekat dalam tiap penugasan.
- N = nilai tambah. Senantiasa proaktif memberikan kontribusi nyata di balik setiap pekerjaan dan penugasan.
- A = analitis. Sadar rasio, senantiasa bertanya why dan what sebelum menjabarkan how.
- K = kepuasan pelanggan. Memberikan lebih dari sekadar yang diminta demi memberikan hasil kerja yang memuaskan pelanggan.
- U = unggul. Tidak perfeksionis namun senantiasa belajar dan berjuang untuk menemukan cara dan hasil yang lebih baik dari waktu ke waktu.

2.3 Struktur Organisasi Perusahaan

PT Kirana Megatara dipimpin oleh seorang Presiden Direktur Bapak Martinus Sinarya yang mengepalai Secretary, Corporate Secretary, Management Development, VP Operation, dan beberapa Direktur yang memimpin tiap divisi atau region. Setiap region dikepalai oleh seorang Direktur Operasional dan setiap

divisi dikepalai oleh seorang General Manager (GM). Masing-masing divisi tersebut dibagi kembali menjadi beberapa departemen yang masing-masing dikepalai seorang Manajer. Pembahasan lebih diperdalam pada Divisi Information and Communication Technology dimana kerja magang dilakukan.

Divisi Information and Communication Technology dikepalai oleh seorang General Manager bernama Bapak Hartono Wijaya. Divisi Information and Communication Technology terbagi menjadi 2 departemen, yaitu Infrastructure Department dan IT Development and Support Department. Penulis melakukan kerja magang pada IT Development and Support Department yang dikepalai oleh Bapak Ahmad Lutfi.

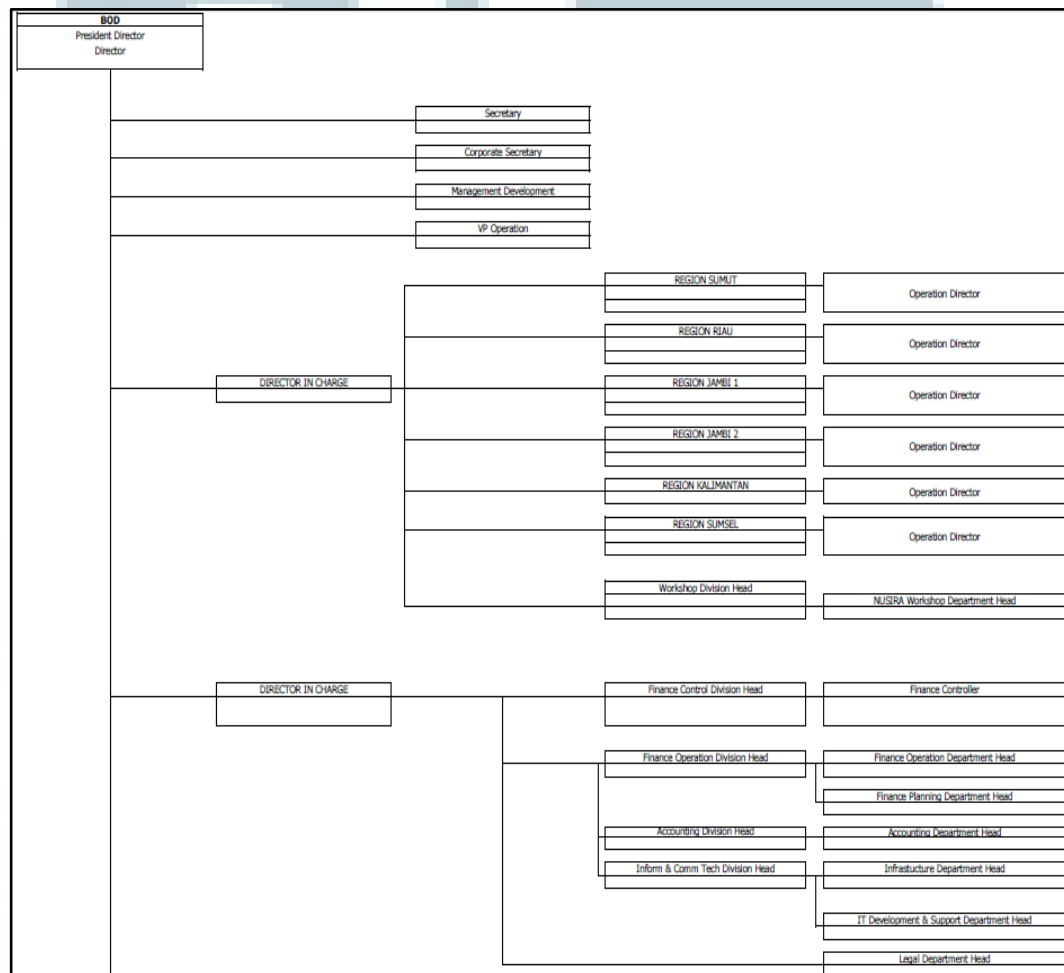

Gambar 2.2 Struktur organisasi PT Kirana Megatara bagian 1

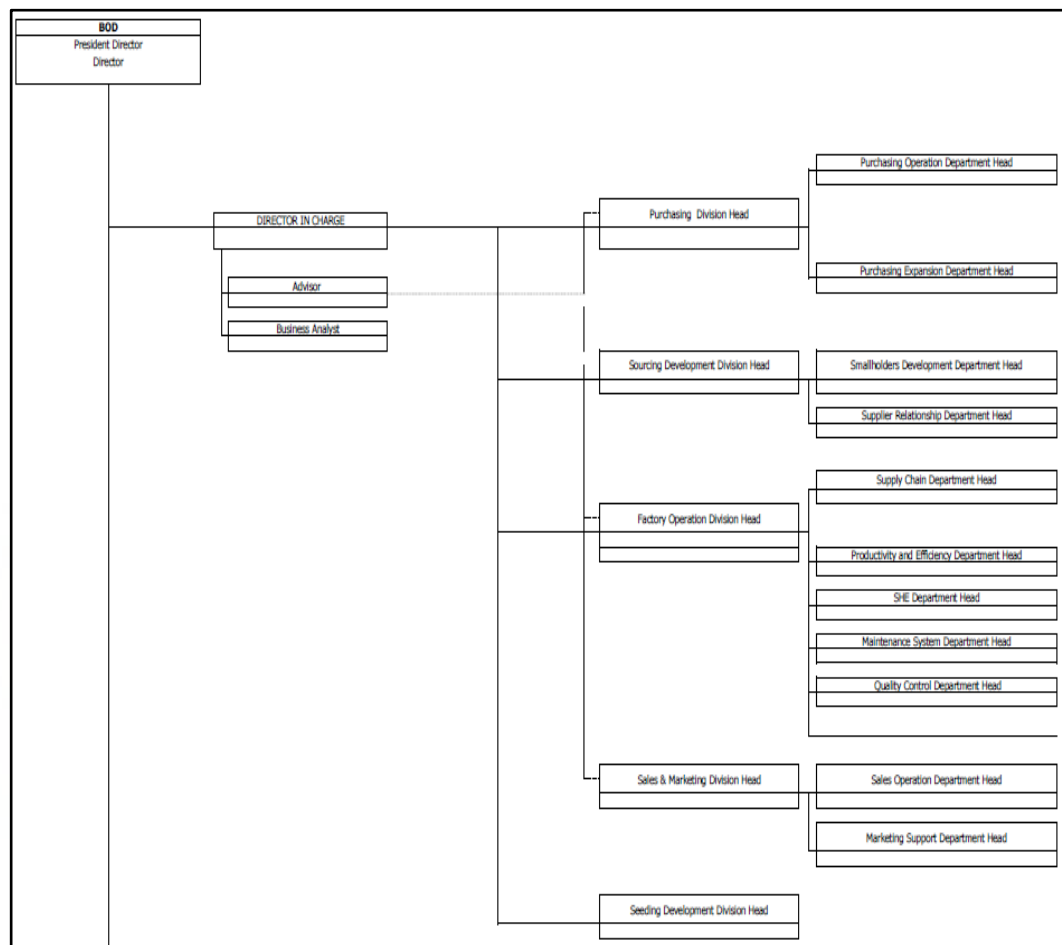

Gambar 2.3 Struktur organisasi PT Kirana Megatara bagian 2

UMMN

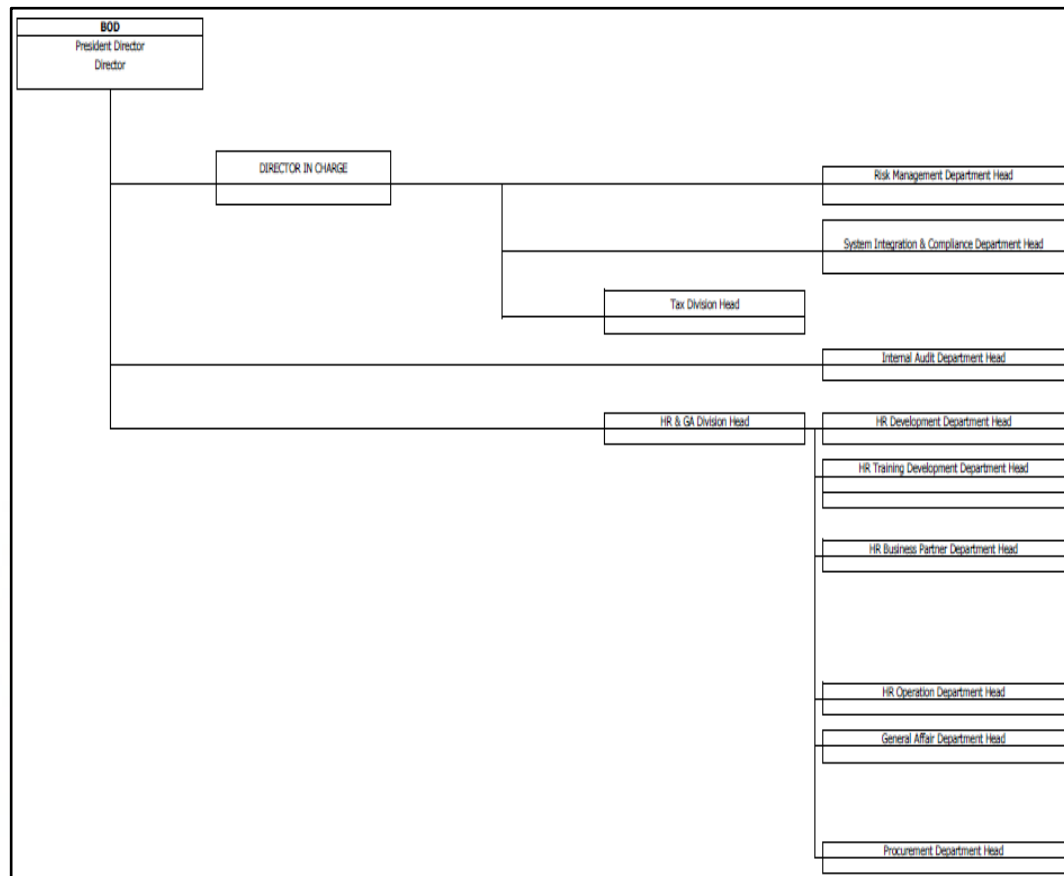

Gambar 2.4 Struktur organisasi PT Kirana Megatara bagian 3

UMMN