



Hak cipta dan penggunaan kembali:

Lisensi ini mengizinkan setiap orang untuk menggubah, memperbaiki, dan membuat ciptaan turunan bukan untuk kepentingan komersial, selama anda mencantumkan nama penulis dan melisensikan ciptaan turunan dengan syarat yang serupa dengan ciptaan asli.

Copyright and reuse:

This license lets you remix, tweak, and build upon work non-commercially, as long as you credit the origin creator and license it on your new creations under the identical terms.

BAB II

GAMBARAN UMUM PERUSAHAAN

2.1 Sejarah Singkat Perusahaan

Institut Teknologi dan Bisnis Kalbe adalah salah satu perguruan tinggi swasta di Jakarta. Pada 1 Juni 1992, STIE KALBE didirikan oleh Yayasan Pendidikan Kalbe (YPK). Pada saat itu, STIE KALBE diakui sebagai perguruan tinggi yang menyelenggarakan Program D3 Jurusan Keuangan dan Perbankan serta Program D3 Jurusan Akuntansi dengan status "Terdaftar".

Tanggal 30 November 1994, STIE KALBE membuka Program D3 Jurusan Manajemen Perusahaan dengan status "Disamakan". 2 (dua) tahun kemudian, STIE KALBE membuka Program S1 Manajemen dan S1 Akuntansi dengan status "Terdaftar". Pada 31 Juli 2000, STIE KALBE meningkatkan status Program D3 Jurusan Keuangan dan Perbankan menjadi status "Disamakan". Pada tahun yang sama, STIE KALBE meningkatkan status "Diakui" untuk Program D3 Jurusan Akuntansi. Disebabkan banyaknya permintaan dari lulusan S1, STIE KALBE membuka Program S2 Magister Manajemen.

Pada 1 Maret 2002, STIE KALBE resmi berubah nama menjadi STIE Supra. STIE Supra berhasil mendapatkan sertifikat ISO 9001: 2000 untuk Sistem Manajemen Mutu. Hal ini menunjukkan bahwa STIE Supra tidak sekedar menjalankan pendidikan tinggi, tetapi menyelenggarakan pendidikan tinggi yang bermutu. Pada tahun 2005, Perguruan Tinggi Supra telah berkembang menjadi perguruan tinggi yang tidak hanya berfokus kepada ilmu ekonomi, tetapi juga dalam bidang ilmu manajemen informatika dan komputer melalui STMIK Supra. Pada tahun 2009, STIE Supra dan STMIK Supra membuka 1 program studi baru yaitu S1 Komunikasi dan berubah bentuk menjadi Institut Teknologi dan Bisnis KALBE (ITBK).



Gambar 2.1 Logo Institut Teknologi dan Bisnis Kalbe

Tanggal 2 November 2011 merupakan momen bersejarah bagi Bina Nusantara (BINUS) dan Yayasan Pendidikan Kalbe (YPK). Pada hari itu, keduanya menandatangani nota kesepakatan (*Memorandum of Understanding*) pengelolaan lembaga pendidikan Kalbis Institute. Acara penandatanganan sekaligus konferensi pers pengenalan Kalbis Institute (Kalbis) ini dilaksanakan di BINUS BUSINESS SCHOOL, Kampus Joseph Wibowo Center pada Rabu, 2 November 2011. Konferensi pers ini dihadiri sejumlah pihak, antara lain media massa, pihak Kalbe Farma dan BINUS sendiri. Penandatanganan MoU dilakukan oleh George Wijaya Hadipoespito, perwakilan dari *Board of Management* BINUS dan Angelique Aryanto, Ketua Yayasan Pendidikan Kalbe. Momen ini juga disaksikan oleh sejumlah *Board of Management* BINUS, Bapak Ir. Sablin Yusuf, M.Sc., Mcomp.Sc., selaku Rektor Kalbis Institute, dan *founder* Kalbe Farma, Bapak Bing Aryanto.



Gambar 2.2 Logo Kalbis Institute

George Wijaya mengatakan BINUS akan membantu YPK mengelola Kalbis dalam hal admisi, penjaminan mutu pendidikan, pengembangan akademisi (kurikulum, dosen, dan penelitian), operasional akademis, pengembangan kreativitas mahasiswa dan penyaluran alumni ke dunia kerja. Lewat kerja sama ini, BINUS dan YPK bertekad menjadikan Kalbis sebagai perguruan tinggi pilihan. Dalam hal ini, Kalbis menitikberatkan pada bidang sains, teknologi dan bisnis. Selain itu, Kalbis juga menawarkan sejumlah keunggulan yang diperuntukkan bagi kebutuhan *all-in* mahasiswa. Hal ini dimulai dari manajemen

mutu pendidikan berkualitas, penerapan teknologi informasi, fasilitas yang memadai, lingkungan kondusif hingga *career center*. Proses belajar mengajar di Kalbis menerapkan metode diskusi kasus dan *active learning* antara *staff* pengajar dan mahasiswa dalam ruang kuliah maupun laboratorium yang *representatif*, sejuk dengan sarana *audio visual* yang memadai, sehingga menciptakan lingkungan belajar mengajar yang kondusif dan optimal.

Tabel 2.1 Biografi Kalbis Institute

Nama Perusahaan:	Kalbis Institute
Jenis:	Perguruan Tinggi Swasta
Tahun Berdiri:	1992
Pendiri:	Yayasan Pendidikan Kalbe
Rektor :	Ir. Sablin Yusuf, M.Sc., Mcomp.Sc.
Lokasi :	Jalan Pulomas Selatan kav. 22, Jakarta Timur 13210 ☎ (021) 4788-3900 / 4786-9876, 📠 (021) 4788-3651
Website:	kalbis.ac.id
E-mail:	info@kalbis.ac.id

2.2 Struktur Organisasi Perusahaan

Kalbis Institute (Kalbis) mempunyai seorang *Managing Director* yang memantau kegiatan di Kalbis. Struktur organisasi Kalbis sama dengan struktur organisasi universitas pada umumnya, dimana terdapat Rektor, Wakil Rektor, Fakultas, Akademik, Operasional, Keuangan, Teknologi Informasi, *Quality Assurance*, dan Kemahasiswaan, Alumni dan Karir.

Dalam menjalankan tugas sebagai rektor, Bpk. Ir. Sablin Yusuf, M.Sc., Mcomp.Sc. dibantu oleh Wakil Rektor I - Akademik, Wakil Rektor II - Operasional, dan Wakil Rektor III – Kemahasiswaan, Alumni dan Karir. Dari struktur organisasi, dapat dilihat bahwa Kalbis mempunyai 2 (dua) fakultas, yaitu Fakultas Ekonomi dan Fakultas Ilmu Komputer dan Ilmu Komunikasi.

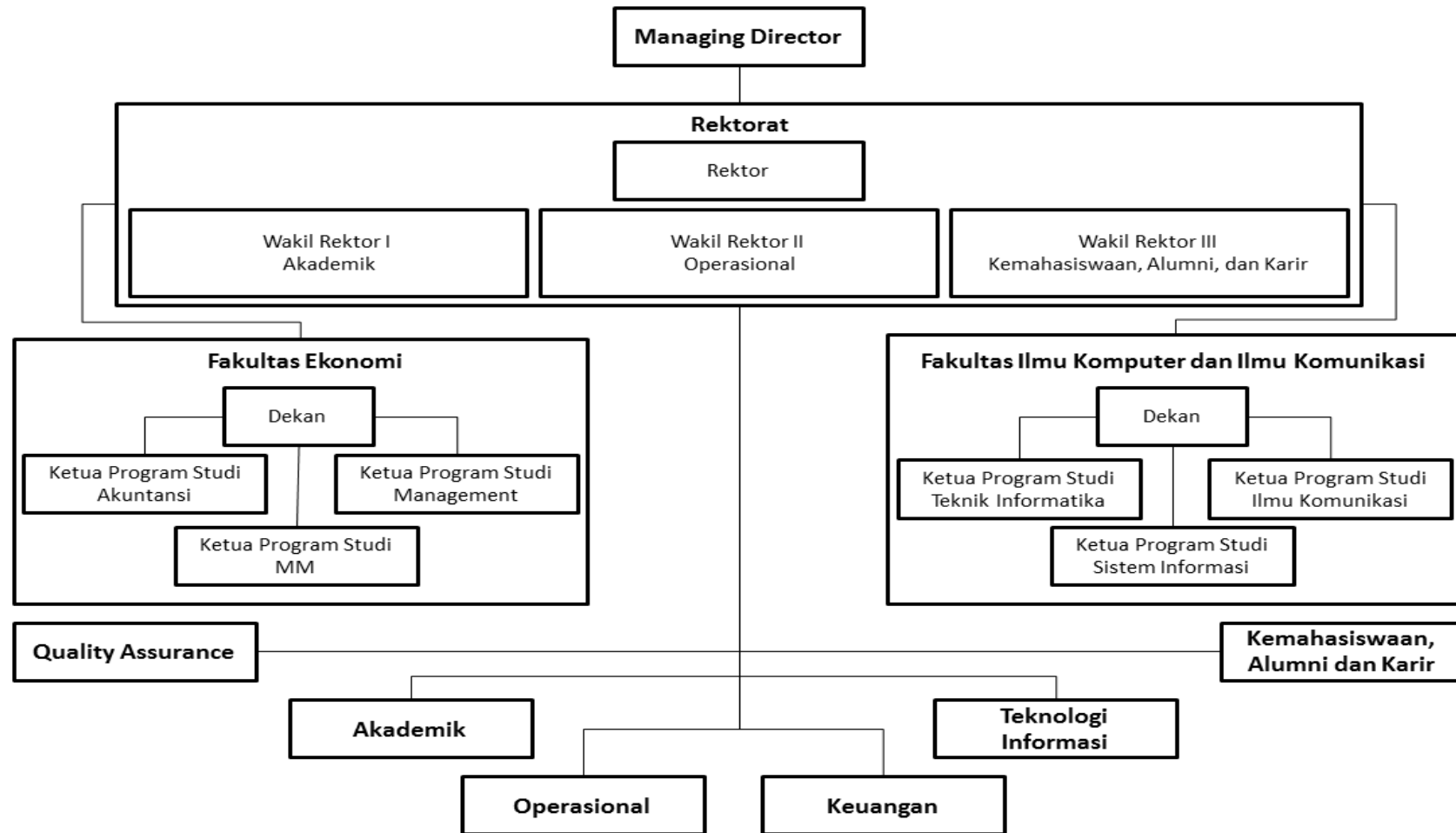

Gambar 2.3 Struktur organisasi Kalbis Institute