



Hak cipta dan penggunaan kembali:

Lisensi ini mengizinkan setiap orang untuk menggubah, memperbaiki, dan membuat ciptaan turunan bukan untuk kepentingan komersial, selama anda mencantumkan nama penulis dan melisensikan ciptaan turunan dengan syarat yang serupa dengan ciptaan asli.

Copyright and reuse:

This license lets you remix, tweak, and build upon work non-commercially, as long as you credit the origin creator and license it on your new creations under the identical terms.

BAB II

GAMBARAN UMUM PERUSAHAAN

2.1 Sejarah Singkat Perusahaan

Konsultan Thahjadi (Konsultan Pajak)

Konsultan Tjahjadi didirikan oleh Hamdani Tjahjadi pada tahun 2005 dengan nama Konsultan Tjahjadi berdasarkan akta SI/1120/PJ/2005.

Visi : Menjadi penasihat bisnis, khususnya di bidang perpajakan yang dipercaya oleh klien serta menyediakan kualitas solusi terbaik.

Misi :

1. Menyediakan kualitas jasa yang terbaik untuk kebutuhan klien terutama dalam jasa akuntansi dan perpajakan.
2. Memperbaharui kompetensi karyawan secara berkesinambungan sehingga karyawan terus mengikuti perubahan peraturan perpajakan yang berlaku.

Sesuai dengan aspek bisnis perusahaan yang bergerak di bidang pelayanan jasa konsultasi perpajakan, maka produk-produk yang terdapat dalam Konsultan Tjahjadi berupa *service* seputar masalah perpajakan baik orang pribadi maupun badan, yaitu:

1) *Tax Assitance*

- a. Mendampingi Proses Pemeriksaan
- b. Memberikan Penjelasan atas hasil temuan pemeriksa

- c. Mendapatkan Hasil Pemeriksaan berupa Surat Ketetapan Pajak (SKP)
- d. Mendampingi proses keberatan / Banding
- e. Menyiapkan surat keberatan / banding
- f. Memberikan Penjelasan Kepada Petugas
- g. Mendapatkan Surat Hasil keputusan

2) Accounting Services

Jasa untuk perusahaan-perusahaan yang tergabung dalam asosiasi, dimana peredaran usaha / omset dalam setahun berkisar kurang dari 5 milyar rupiah. Dengan fokus pada pengembangan perusahaan, kontrol yang efektif atas Laporan Keuangan menjadi penting bagi kinerja bisnis. Tenaga ahli dapat memberikan layanan akuntansi yang komprehensif, termasuk pembukuan dan pelaporan secara periodik, tergantung pada kebutuhan klien.

Adapun accounting service yang kami berikan, antara lain:

- a. *Accounting Service*, seperti pencatatan jurnal atas transaksi-transaksi yang terdapat dalam sebuah perusahaan.
- b. Laporan Keuangan (Fiskal & Komersil) sesuai Standar Akuntansi Keuangan Indonesia

3) Tax Review

Tax Review bertujuan untuk menentukan apakah pemenuhan kewajiban perpajakan telah sesuai peraturan dan ketentuan yang berlaku, dan mencari solusi untuk memaksimalkan penghematan pajak dan menghindari adanya kesalahan yang mengakibatkan sanksi.

Tax review yang diberikan meliputi:

- a. Verifikasi Objek Pajak

- b. Verifikasi Biaya dan bukan biaya
- c. Pemeriksaan *Ledger* dan bukti pendukung
- d. Equalisasi dengan objek pajak yang lain
- e. Penghitungan penyusutan dan pengujian
- f. Pengujian penjualan dan HPP
- g. Deteksi objek pajak dan penghasilan lainnya

4) Tax Planning

Perencanaan pajak adalah memberikan kontrol terhadap kewajiban perpajakan dimasa mendatang. Perencanaan pajak merupakan sarana untuk memenuhi kewajiban perpajakan dengan benar dengan melakukan penghematan pajak sesuai dengan ketentuan perpajakan.

a. Jasa Kepatuhan Pajak Orang Pribadi

Memberikan layanan untuk melakukan perencanaan, persiapan, perhitungan dan analisa terhadap kewajiban pajak atas pendapatan/penghasilan Wajib Pajak Orang Pribadi baik pekerja bebas maupun karyawan yang dilakukan secara rutin (bulanan) maupun temporer (tahunan). Serta mengevaluasi semua hal yang berkaitan kewajiban pajak Orang Pribadi dari tingkat Kantor Pelayanan Pajak (KPP), Pengadilan Pajak hingga ke Mahkamah Agung.

b. Jasa Kepatuhan Pajak Bulanan dan Tahunan

Layanan kepatuhan perpajakan bulanan dan tahunan bertujuan memberikan kemudahan dalam menganalisa transaksi yang dilakukan setiap bulannya, mengetahui sedini mungkin terjadinya kesalahan. Mengoptimalkan sumber daya untuk menyiapkan laporan yang akurat dan tepat waktu, melakukan

penugasan sesuai dengan standar dan prosedur yang ditetapkan, mengawasi dan melakukan koreksi untuk perbaikan.

1. SPT Masa (Bulanan)

- a) PPh Pasal 21 dan PPh Pasal 26
- b) PPh Pasal 22
- c) PPh Pasal 23
- d) PPh Pasal 25
- e) PPh Pasal 4 Ayat (2)
- f) PPN dan PPn BM

2. SPT Tahunan

- a) PPh WP Badan (SPT 1771)
- b) PPh WP Pribadi (SPT 1770 dan 1770 S)

Beberapa klien perusahaan selama proses pelaksanaan kerja berlangsung yang menjadi tanggung jawab dalam penyusunan jasa perpajakan, penyusunan laporan keuangan, SPT Masa PPh Ps 21 dan PPN masa Maret 2013 yaitu PT Wacana Bahagia Sukses, PT Grand Planet Indah, PT Terus Jaya, dan PT Bangun Maju Terus.

- 1. PT Wahana Bahagia Sukses (PT WBS)
PT WBS didirikan pada 2007 yang bergerak di bidang restoran dan billiard. Perusahaan ini terletak di Tangerang.
- 2. PT Grand Planet Indah (PT GPI)
PT GPI didirikan pada tahun 1999, Grand Planet Indah adalah sebuah perusahaan nasional yang didukung oleh mitra-mitra internasional serta

laboratorium Bioteknologi Hutan dan Lingkungan milik Institut Pertanian Bogor (IPB).

Visi : Menjadi pelopor dalam penyediaan produk aman serta solusi untuk meningkatkan produktivitas dan hasil.

Misi : Menghasilkan produk-produk yang ramah lingkungan.

3. PT Terus Jaya (PT TJ)

PT Terus Jaya didirikan pada Maret tahun 2012 yang bergerak di bidang restoran. Perusahaan ini beroperasi di Tangerang.

4. PT Bangun Maju Terus (PT BMT)

PT Bangun Maju Terus didirikan pada Agustus tahun 2008 yang bergerak di bidang perdagangan umum, kontraktor dan jasa. Perusahaan ini terletak di Jakarta Barat. PT BMT menjual alat-alat material konstruksi, menjadi kontraktor instalasi listrik, juga menyediakan jasa sarana penunjang perusahaan konstruksi, jasa ekspedisi, pengepakan dan pergudangan.

5. Orang Pribadi

Beberapa klien orang pribadi yang ditangani selain klien perusahaan:

- 1) Sasya yang merupakan karyawan di sebuah perusahaan,
- 2) Rismond yang merupakan karyawan di sebuah perusahaan,
- 3) Suhendi yang memiliki usaha dagang barang kelontong,
- 4) Silvi yang merupakan karyawan sebuah perusahaan,
- 5) Aldi yang memiliki usaha dagang pakaian jadi,
- 6) Martin yang memiliki usaha di bidang fotografi,
- 7) Indra yang memiliki usaha dagang pakaian jadi,
- 8) Rangga yang merupakan karyawan dengan penghasilan satu pemberi kerja,
- 9) Amel yang merupakan karyawan dengan penghasilan satu pemberi kerja,

- 10) Pieter yang merupakan karyawan di sebuah perusahaan dan memiliki usaha dagang barang elektronik ,
- 11) Yakub yang merupakan karyawan di sebuah perusahaan dan memiliki usaha dagang barang elektronik ,
- 12) Chandra yang merupakan seorang dokter, penerima dana pensiun, dan karyawan di sebuah perusahaan ,
- 13) Fredrick yang merupakan karyawan di sebuah perusahaan dan memiliki usaha dagang barang elektronik,
- 14) Ronald yang merupakan pedagang perantara (komisioner) *agent property* dan karyawan di sebuah perusahaan,
- 15) Yandi merupakan penjualan bakmie dan kue,
- 16) Wisnu yang merupakan karyawan di sebuah perusahaan dan memiliki usaha dagang barang elektronik,
- 17) Mia yang merupakan orang pribadi yang tidak memiliki penghasilan dan diklasifikan sebagai pensiun,
- 18) Melly yang merupakan karyawan sebuah perusahaan,
- 19) Andhika yang merupakan pedagang tas,
- 20) Samuel memiliki usaha dagang barang kelontong, dan
- 21) Toni merupakan pedagang terpal.
- 22) Ridwan merupakan orang pribadi yang memberikan jasa fotografi,
- 23) Evana, yang merupakan pegawai swasta dan usaha dagang pada tahun 2012 ini tidak mempunyai penghasilan.
- 24) Dharma, merupakan orang pribadi yang memiliki penghasilan dari satu pemberi kerja.
- 25) Vira, merupakan orang pribadi yang memiliki penghasilan bukan dari pekerjaan bebas dan penghasilan dari bekerja.

2.2 Struktur Organisasi Perusahaan

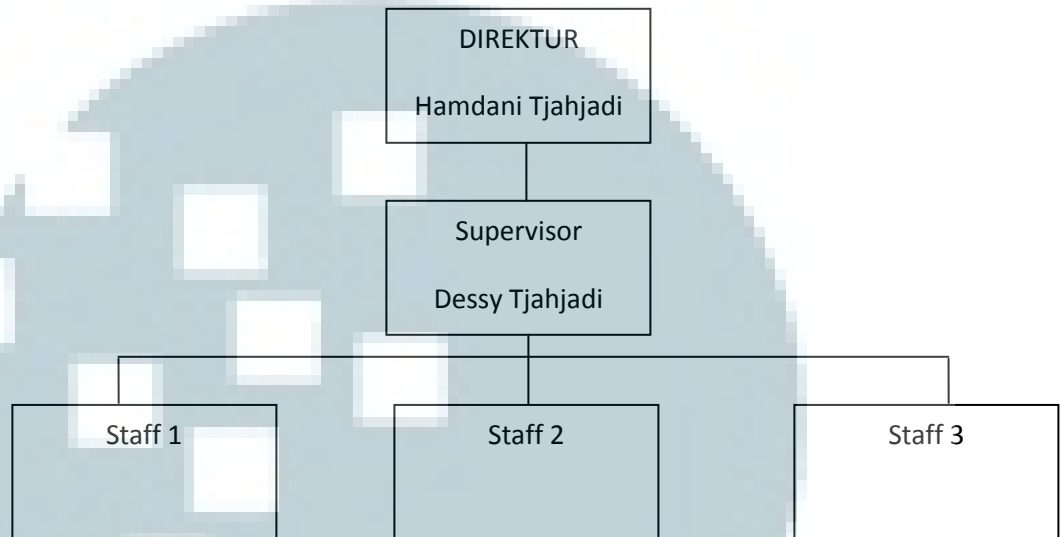

UMN