



### **Hak cipta dan penggunaan kembali:**

Lisensi ini mengizinkan setiap orang untuk menggubah, memperbaiki, dan membuat ciptaan turunan bukan untuk kepentingan komersial, selama anda mencantumkan nama penulis dan melisensikan ciptaan turunan dengan syarat yang serupa dengan ciptaan asli.

### **Copyright and reuse:**

This license lets you remix, tweak, and build upon work non-commercially, as long as you credit the origin creator and license it on your new creations under the identical terms.

## **BAB II**

### **GAMBARAN UMUM PERUSAHAAN**

#### **2.1 Sejarah Singkat Perusahaan**

##### **2.1.1 Pendirian Perusahaan**

Konsultan Thahjadi (Konsultan Pajak) didirikan oleh Hamdani Tjahjadi pada tahun 2003 dengan nama Konsultan Tjahjadi berdasarkan akta SI/1120/PJ/2005. Alamat Tjahjadi Konsultan adalah Jalan Kelapa Puan sektor 1D Ruko Voronez blok C 24 no 28 Gading Serpong.

##### **2.1.2 Visi dan Misi**

Visi : Menjadi penasehat bisnis, khususnya di bidang perpajakan yang dipercaya oleh klien serta menyediakan kualitas solusi terbaik.

Misi :

1. Menyediakan kualitas jasa yang terbaik untuk kebutuhan klien terutama dalam jasa akuntansi dan perpajakan.
2. Memperbaharui kompetensi karyawan secara berkesinambungan sehingga karyawan terus mengikuti perubahan peraturan perpajakan yang berlaku.

##### **2.1.3 Jasa yang Ditawarkan**

Sesuai dengan aspek bisnis perusahaan yang bergerak dibidang pelayanan jasa konsultasi perpajakan, maka layanan yang ditawarkan KKP Tjahjadi Konsultan berupa layanan berkaitan dengan perpajakan untuk orang pribadi dan badan, yaitu ([www.hskonsultanpajak.com](http://www.hskonsultanpajak.com)):

1. Konsultasi pajak secara umum

Jika klien membutuhkan informasi atas suatu peraturan pajak beserta penerapannya di dalam praktek bisnis, maka kami siap memberikan konsultasi baik secara lisan maupun secara tertulis.

2. Verifikasi pajak/pendampingan

Mendampingi klien dalam menghadapi pemeriksaan pajak. Selama proses pemeriksaan kami menjawab semua pertanyaan dari pemeriksa pajak. Kami membantu klien dalam mencocokkan koreksi-koreksi yang dilakukan pemeriksa pajak agar sesuai dengan data-data serta peraturan pajak yang berlaku dengan hasil akhir suatu perhitungan pemeriksaan yang wajar.

3. Perencanaan pajak

Membantu klien dalam membuat suatu perencanaan pajak yang menghasilkan nilai pembayaran pajak yang wajar dan efisien dengan memberikan alternatif-alternatif sesuai dengan peraturan pajak yang berlaku. Melakukan pengkajian aspek perpajakan terhadap semua transaksi yang telah terjadi sampai dengan kondisi tahun terakhir termasuk dokumen kontrak/perjanjian antara perusahaan dengan pihak ketiga lainnya, guna mendapatkan suatu solusi/alternatif terbaik sebagai pedoman bagi manajemen untuk pelaksanaan perpajakan sesuai ketentuan peraturan perpajakan yang berlaku.

4. Restitusi pajak

Membantu klien dengan mengajukan restitusi atas pajak yang lebih bayar terutama PPN atas transaksi yang diakui secara sah oleh peraturan pajak yang berlaku.

5. Jasa pelaporan pajak rutin (Masa & Tahunan)

Membantu klien dalam pengisian SPT Masa & Tahunan baik SPT Orang Pribadi maupun SPT Badan berdasarkan sistem Akuntansi Perpajakan. SPT Tahunan kami susun berdasarkan laporan keuangan dan data-data yang kami terima dari klien.

6. *Review* pajak

Melakukan *review* atas semua praktek akuntansi yang telah dijalankan perusahaan untuk memberikan gambaran atas tingkat kepatuhan klien pada peraturan pajak yang berlaku dan tingkat resiko pajak yang mungkin dihadapi. *Review* kami meliputi *review* atas transaksi yang berpengaruh pada pajak penghasilan perusahaan, pajak penghasilan karyawan, pajak penghasilan final dan pajak pertambahan nilai.

7. Jasa bersifat non teknis

Jasa pengurusan administrasi perpajakan, seperti pendaftaran NPWP, permohonan pengukuhan sebagai PKP, permohonan surat keterangan bebas pajak (SKB), dll.

Selain *Tax Service*, Tjahjadi Konsultan juga menyediakan *Accounting Service*. *Accounting Service* yang diberikan berupa penginputan data transaksi perusahaan ke program akuntansi MYOB dan membuat laporan keuangan baik fiskal maupun komersil sesuai dengan Standar Akuntansi Keuangan. Dimana laporan keuangan tersebut selanjutnya digunakan untuk membuat Surat Pemberitahuan (SPT) Tahunan Badan.

Berikut gambaran umum perusahaan masing-masing klien:

1. PT WBC

PT WBC didirikan pada 2007 yang bergerak di bidang restoran dan billiard. Perusahaan ini terletak di Supermall Lippo Karawaci East Basement-Tangerang.

2. PT Green Planet Indonesia

PT GPI didirikan pada tahun 1999, Green Planet Indonesia adalah sebuah perusahaan nasional yang didukung oleh mitra-mitra internasional serta laboratorium Bioteknologi Hutan dan Lingkungan milik Institut Pertanian Bogor (IPB).

Visi : Menjadi pelopor dalam penyediaan produk aman serta solusi untuk meningkatkan produktivitas dan hasil.

Misi : Menghasilkan produk-produk yang ramah lingkungan.

3. PT Hilcon Jaya Fastindo

PT Hilcon Jaya Fastindo didirikan pada Agustus tahun 2008 yang bergerak di bidang perdagangan umum, kontraktor dan jasa. Perusahaan ini terletak di Jl.Prof. Dr. Latumenten No.39B, Jakarta Barat. PT Hilcon Jaya Fastindo menjual alat-alat material konstruksi, menjadi kontraktor instalasi listrik,

juga menyediakan jasa sarana penunjang perusahaan konstruksi, jasa ekspedisi, pengepakan dan pergudangan.

4. Yayasan Dhsv

Yayasan Dhsv bergerak dibidang pendidikan yang berlandaskan agama Buddha didirikan tahun 1978. Pada tahun 1991 jenjang pendidikan yang berada di bawah naungan Yayasan Dhsv dari Kelompok Bermain sampai dengan Sekolah Menengah Atas/Kejuruan. Yayasan Dhsv terletak di Jembatan Dua Jakarta.

5. PT BHTM

PT BHTM didirikan pada tahun 1986 bergerak dibidang pembuatan “*Electrical Panel*”, “*Electrical Design*”, “*Electrical Installation*”, dan “*General Trading*”.

Visi: PT BHTM adalah *Professional, Quality, dan Good Supporting Customers*.

Misi: PT BHTM adalah memberikan layanan yang *professional* untuk kepuasan pelanggan.

6. Selain perusahaan, Tjahjadi Konsultan juga memiliki klien Orang Pribadi.

Beberapa klien yang ditangani oleh Tjahjadi Konsultan, yaitu:

- 1) HKL merupakan pegawai di sebuah perusahaan.
- 2) HN merupakan pegawai di sebuah perusahaan.
- 3) HK merupakan pegawai di sebuah perusahaan.
- 4) ES merupakan pegawai di sebuah perusahaan.
- 5) EWK merupakan pegawai di sebuah perusahaan.
- 6) ML merupakan pegawai di sebuah perusahaan.
- 7) RT merupakan pegawai di sebuah perusahaan.
- 8) RK merupakan pegawai di sebuah perusahaan.
- 9) BAW merupakan pegawai di sebuah perusahaan.
- 10) HT merupakan pegawai di sebuah perusahaan.
- 11) HTN merupakan pegawai di sebuah perusahaan.
- 12) KBHW merupakan pegawai di sebuah perusahaan.
- 13) TW merupakan pegawai di sebuah perusahaan.

- 14) FA merupakan orang pribadi yang tidak memiliki penghasilan dan masih menjadi tanggungan orang tua.
- 15) BL merupakan pegawai di sebuah perusahaan juga memiliki usaha lain di bidang reparasi pesawat elektronik atau listrik.
- 16) CA merupakan orang pribadi yang melakukan pekerjaan bebas di bidang jasa perantara atau broker.
- 17) DJ merupakan orang pribadi yang melakukan pekerjaan bebas dibidang seni.
- 18) DL merupakan orang pribadi yang tidak memiliki penghasilan dan masih merupakan tanggungan orang tua.
- 19) GT merupakan orang pribadi yang melakukan pekerjaan bebas dibidang jasa hukum.
- 20) HT merupakan guru di sekolah negeri dan memiliki pekerjaan bebas di bidang pendidikan.
- 21) HKW merupakan orang pribadi yang melakukan pekerjaan bebas.
- 22) J merupakan orang pribadi yang melakukan pekerjaan bebas di bidang medis.
- 23) KBW merupakan pegawai di sebuah perusahaan dan memiliki pekerjaan bebas dibidang konsultan.
- 24) KL merupakan ibu rumah tangga.
- 25) RBP merupakan pegawai di sebuah perusahaan dan memiliki pekerjaan bebas dibidang pertanian pertamanan lainnya.
- 26) S merupakan orang pribadi yang melakukan pekerjaan bebas.
- 27) WS merupakan orang pribadi yang melakukan pekerjaan bebas dibidang konsultan.

## 2.2 Struktur Organisasi Perusahaan

Gambar 2.1 Struktur Organisasi Tjahjadi Konsultan

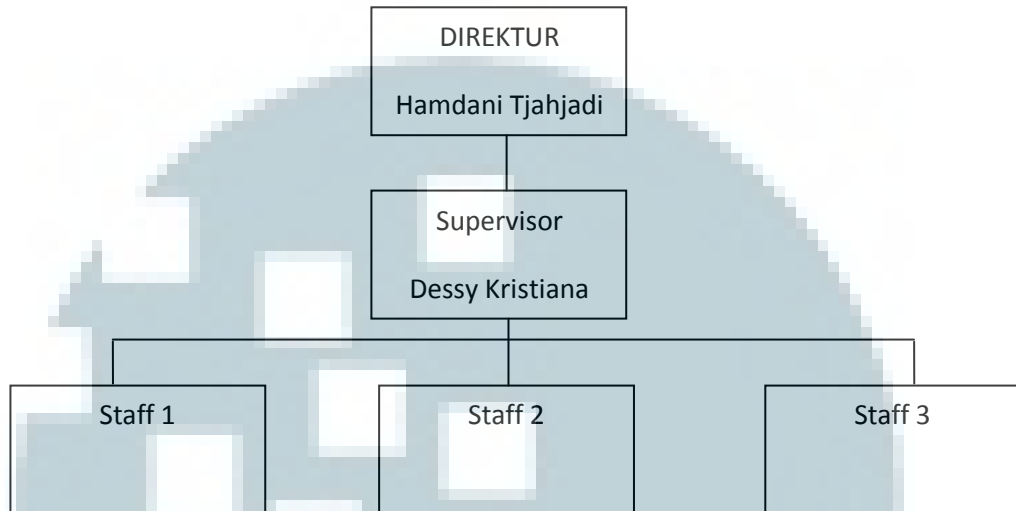

Tugas dan Jabatan yang ada di KKP Tjahjadi:

1. Direktur
  - a. Memimpin perusahaan dengan menerbitkan kebijakan-kebijakan perusahaan.
  - b. Memilih, menetapkan, dan mengawasi tugas dari senior Konsultan Tjahjadi.
2. Senior

Tugas Senior adalah mengawasi dan membimbing para staff dalam menyelesaikan jasa akuntansi dan perpajakan klien.
3. Staff

Tugas staff Konsultan Tjahjadi adalah memberikan saran, bantuan, dan jasa kepada klien.