



Hak cipta dan penggunaan kembali:

Lisensi ini mengizinkan setiap orang untuk menggubah, memperbaiki, dan membuat ciptaan turunan bukan untuk kepentingan komersial, selama anda mencantumkan nama penulis dan melisensikan ciptaan turunan dengan syarat yang serupa dengan ciptaan asli.

Copyright and reuse:

This license lets you remix, tweak, and build upon work non-commercially, as long as you credit the origin creator and license it on your new creations under the identical terms.

BAB II

GAMBARAN UMUM PERUSAHAAN

2.1. Profil dan Sejarah Singkat Perusahaan

2.1.1. Profil Perusahaan

RS Ariya Medika terletak di Jl. Industri Raya 1 blok A no 1-11, Jatake, Kodya Tangerang. RS Ariya Medika didirikan pada tahun 2008. RS Ariya Medika dibangun oleh bapak Hartanto dan ibu drg. Marieti yang berawal dari Klinik 24 Jam di tahun 1992 hingga berkembang menjadi rumah sakit yang besar. RS Ariya Medika memiliki target market kalangan menengah kebawah terutama karyawan-karyawan pabrik karena berada di daerah industri Jatake.

2.1.2 Sejarah Singkat Perusahaan

Berikut perkembangan RS Ariya Medika dari tahun ke tahun, berawal dari Klinik 24 Jam di tahun 1992, hingga menjadi Rumah Sakit Ariya Medika di tahun 2008.

Th 1992: Klinik 24 jam (dokter umum & gigi).

Th 1995: Rumah Bersalin (Ruang VK, Lab dan Rontgen).

Th 2005: Persiapan perubahan status dari RB ke RS.

Th 2008: Izin operasional RS Ariya Medika.

Th 2010 : Ijin Tetap Penyelenggaraan RS Ariya Medika.

2.2. Visi dan Misi

RS. Ariya Medika memiliki Visi :

- Menjadikan rumah sakit Ariya Medika sebagai pusat pelayanan yang bermutu dan terjangkau.

RS. Ariya Medika memiliki Misi :

- Memberikan pelayanan medis dan perawatan yang maksimal untuk keselamatan Ibu dan Anak dalam persalinan.
- Memberikan pertolongan dan pelayanan medis terlebih dahulu kepada pasien akibat kecelakaan atau bencana alam, tanpa melihat kemampuan pasien dari segi ekonomi.
- Memberikan pertolongan dan perawatan kepada pasien dengan titik berat ringannya penyakit yang diderita pasien sebagai prioritas penanganan, bukan kepada biaya.
- Meningkatkan profesionalisme dan kualitas sumber daya manusia bagi para dokter dan karyawan melalui pelatihan, seminar, study banding dan kegiatan lainnya.
- Menjalin kerjasama dengan masyarakat lingkungan, Lembaga kesehatan lainnya, Perusahaan dan Dinas instansi terkait.

2.3. Logo dan Kebijakan Perusahaan



Gambar 2.1 Logo perusahaan
Sumber: Dokumen internal perusahaan

2.3.1. Arti/ lambang Logo:

Nama Ariya berasal dari bahasa Pali/Sanskerta yang berarti suci. Semua dokter dan karyawan yang tergabung dalam RS. Ariya Medika mempunyai hati yang suci dan ikhlas yang memberikan pertolongan dan bantuan terlebih dahulu kepada pasien tanpa membedakan status sosial mereka.



Gambar 2.2 Logo perusahaan bagian dalam
Sumber: Dokumen internal perusahaan

Lambang yang berbentuk seperti oval, melambangkan fleksibilitas penyesuaian dan musyawarah. Jadi segala sesuatunya di RS. Ariya Medika diputuskan dengan cara musyawarah dan mufakat, tidak otoriter. Warna merah dan orange yang ada didalam oval tersebut adalah identik dengan warna keceriaan, yang berarti melambangkan selalu semangat, optimis, dan berpikir positif.



Gambar 2.3 Logo perusahaan bagian luar
Sumber: Dokumen internal perusahaan

Ada seperti garis berwarna hijau disisi kiri dan kanan membentuk seperti timbangan. Hal ini melambangkan keseimbangan, jadi di RS. Ariya Medika selalu mengedepankan keseimbangan. Warna hijau identik dengan warna daun/ pohon/ tanaman yang melambangkan selalu memberikan kehidupan dan menyejukkan orang disekitarnya.



Gambar 2.4 Lambang putih pada logo
Sumber: Dokumen internal perusahaan

Lambang putih yang berbentuk seperti burung yang sedang terbang ke atas, berasal dari lambang kesehatan yang berbentuk +. Warna putihnya melambangkan kesucian sesuai nama “Ariya”. Lambang + yang sedang terbang melambangkan bahwa, RS. Ariya Medika terus meningkat dan berkembang kearah yang lebih baik.

2.3.2. Kebijakan Mutu (Quality Policy)

“Kami Melayani dengan Senyum dan Kasih “

Jadi setiap pelayanan di Rumah Sakit Ariya Medika harus dengan Senyum dan Kasih dengan tidak membedakan status sosial mereka berasal dengan tetap mengutamakan keselamatan dan keamanan pasien.

2.3.3. Sasaran Mutu

Meningkatkan kepuasan pelanggan melalui perbaikan dalam proses pelayanan di segala bidang yang dapat dipantau dan diukur. Dalam hal ini setiap bidang/ bagian/ instalasi/ unit menetapkan sasaran mutu masing- masing yang didokumentasikan secara tertib dan dipantau pelaksanaannya.

2.3.3.1. Tujuan Sasaran Mutu

Meningkatkan daya saing Rumah Sakit dalam memberikan kepuasan pelanggan. Tujuan ini dicapai melalui target- target kinerja yang dapat dicatat dalam dokumen terpisah.

2.3.3.2. Komitmen Mutu R.S Ariya Medika:

“Manajemen puncak dan seluruh karyawan Rumah Sakit Ariya Medika akan selalu untuk mengimplementasikan dan mengembangkan sistem manajemen mutu Rumah Sakit. Pengembangan pada sistem manajemen mutu dilakukan dengan secara terus- menerus memperbaiki keefektifan dari sistem manajemen mutu secara konsekuen. Upaya- upaya yang ditempuh guna mencapai komitmen diatas, yaitu dengan berkomunikasi kepada seluruh elemen didalam jajaran organisasi mengenai pentingnya memenuhi peraturan, ketentuan, etika, sikap professional dan berusaha mencapai sasaran mutu dalam upaya memuaskan pelanggan. Secara berkelanjutan manajemen membuat dan meninjau ulang bilamana diperlukan kebijakan mutu dan tujuan, melaksanakan peninjauan strategi secara terencana dan berkala, serta memastikan tersedianya seluruh sumber daya yang dibutuhkan untuk mendukung pelaksanaan sistem manajemen mutu yang efektif, efisien dan dapat dipertanggung jawabkan”.

2.4. Struktur Organisasi

RS. Ariya Medika berada dibawah PT. Bumi Sejahtera Ariya, dengan komisaris bapak Hartanto dan direktur ibu drg. Marieti Midharja. Dalam pelaksanaan RS. Ariya Medika, dipimpin langsung oleh wakil direktur, yakni bapak Sudady Lawita.

U
M
N

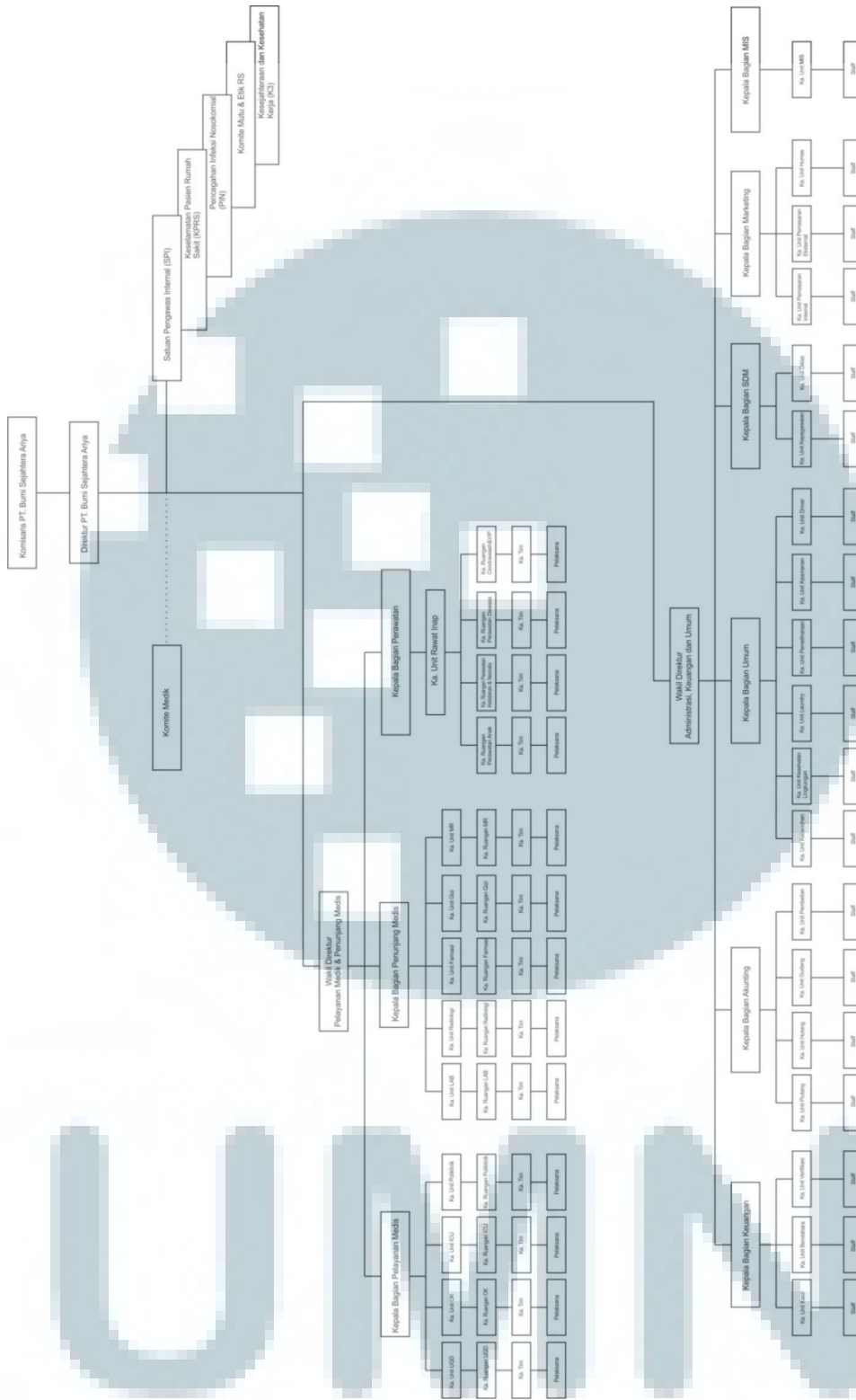

Bagan 2.1 Struktur organisasi perusahaan
 Sumber: Dokumen internal perusahaan