



Hak cipta dan penggunaan kembali:

Lisensi ini mengizinkan setiap orang untuk menggubah, memperbaiki, dan membuat ciptaan turunan bukan untuk kepentingan komersial, selama anda mencantumkan nama penulis dan melisensikan ciptaan turunan dengan syarat yang serupa dengan ciptaan asli.

Copyright and reuse:

This license lets you remix, tweak, and build upon work non-commercially, as long as you credit the origin creator and license it on your new creations under the identical terms.

BAB II

GAMBARAN UMUM PERUSAHAAN

2.1. Sejarah Singkat Perusahaan

PT SWW-FI (Super World Wide Food Industry) didirikan di Medan, Indonesia, dan telah memprakarsai industri permen di Indonesia sejak 1955. Pada 1973, perusahaan ini mulai bergerak menuju modernisasi dengan membuka pabrik di Jatake, Tangerang. Pembangunan gedung pabrik di Tangerang sendiri dimulai sejak 1974 dan produksi mulai dilakukan sejak 1976.

Produk pertama yang diproduksi adalah produk permen dengan berbagai bentuk, jenis, dan rasa. Merk pertama yang dipasarkan adalah merk Union dan Jackson. Pada tahun yang sama, perusahaan melakukan kerjasama dengan perusahaan asing untuk membuat kembang gula dengan merk "SUGUS". Sejak itu perusahaan memperluas cakupannya ke seluruh nusantara dan bahkan melakukan ekspor besar ke luar negeri seperti Korea Selatan, Malaysia, New Zealand, Vietnam, juga ke negara-negara di Timur Tengah dan Afrika.

Pada 2006, perusahaan mulai melakukan modernisasi dengan menghentikan kerja sama dengan merk SUGUS dan mulai memproduksi merk permen sendiri, "Lazery". Seiring berjalannya waktu, merk-merk lain pun mulai diproduksi seperti Chikory, Long Bar, Collin's, Hanimon, dsb. Tidak hanya permen, perusahaan pun memproduksi produk makanan lain seperti minyak goreng dan minuman isotonik.

Perusahaan lalu mengganti nama dari PT. SWW-FI menjadi PT. Union Foods pada 14 April 2009 karena mengalami perubahan kepemilikan perusahaan. Logo yang digunakan pun berubah seperti gambar di bawah ini.



Gambar 2.1. Logo PT SWW-FI

Gambar 2.2. Logo PT Union Foods

Saat ini PT Union Foods memiliki cabang yang tersebar di Medan, Padang, Lampung, Bandung, Surabaya dan Makassar. Produk – produk yang telah dan sedang diproduksi antara lain produk *hard candy* (permen keras), *soft candy* (permen lunak), *bubble gum* (permen karet), *deposited candy* (permen yang diolah dengan cara merebus bahan baku), minuman isotonik, dan minyak goreng.

2.2. Struktur Organisasi Perusahaan

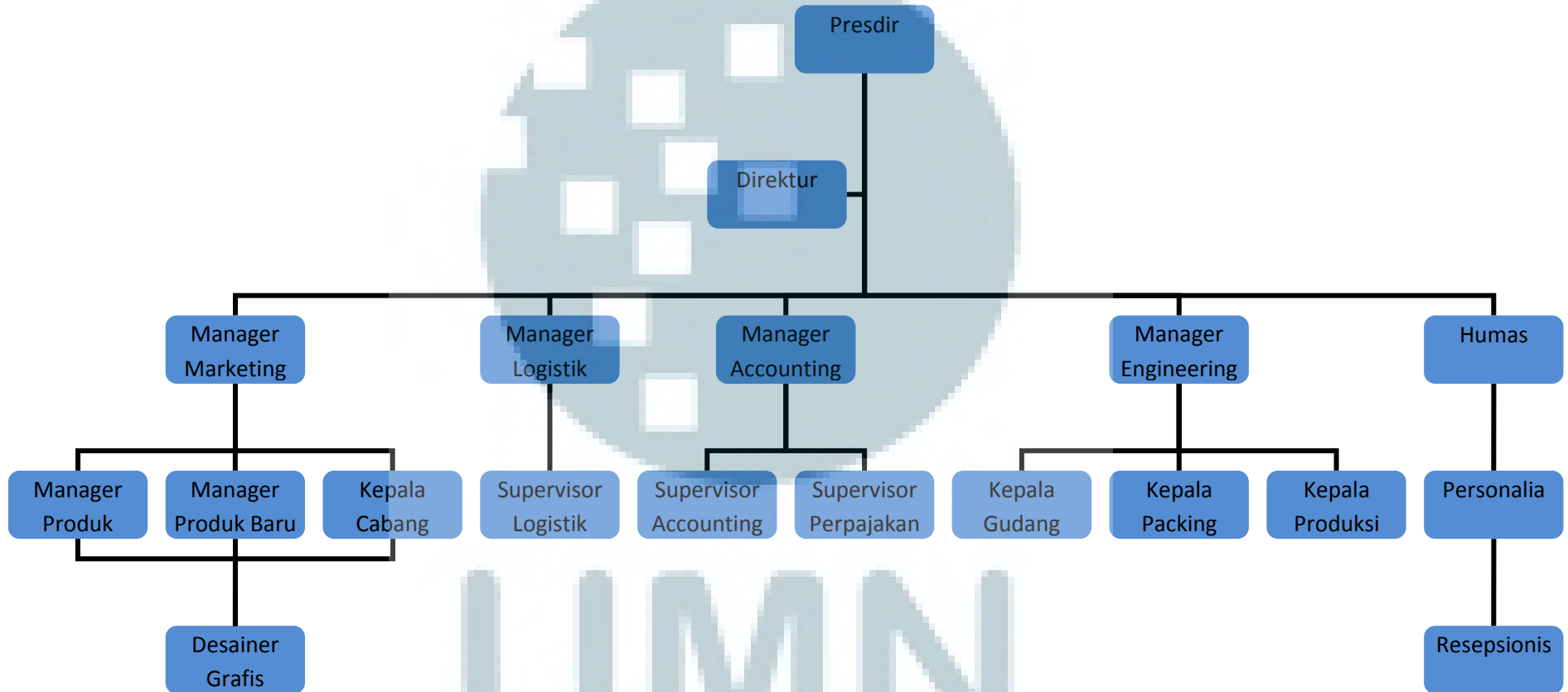

Gambar 2.3. Struktur Organisasi Perusahaan