

## BAB II

### GAMBARAN UMUM PERUSAHAAN

#### 2.1 Sejarah Singkat Perusahaan



Gambar 2. 1 Logo PT Pranala Ragam Karya

Perusahaan PT. Pranala Ragam Karya didirikan pada 21 September 2020 oleh tiga individu: Husen Bisri sebagai direktur utama, serta Esgi Dendyanri dan Alfin Samsudin sebagai komisaris. Kantor perusahaan terletak di Gedung EduCenter Lt. 2A Unit 22677 Jl. Sekolah Foresta No.8, Kel. Lengkong Kulon Kec. Pagedangan, Kab. Tangerang, Banten, 15331, Indonesia. Saat ini, perusahaan memiliki 30 karyawan. Sejak dimulainya pandemi COVID-19, PT. Pranala Ragam Karya telah beralih ke model kerja jarak jauh. Klien perusahaan berasal dari berbagai negara seperti Jerman, Afrika Selatan, Inggris, dan Amerika. Mayoritas klien PT. Pranala Ragam Karya beroperasi di sektor fintech. Perusahaan dipercaya oleh klien untuk mengembangkan aplikasi dan situs web guna mendukung operasional bisnis mereka. Dalam lebih dari 3 tahun beroperasi, PT. Pranala Ragam Karya telah menyelesaikan banyak proyek dengan sukses.

##### 2.1.1 Visi Misi

- Menjadi perusahaan layanan TI terkemuka yang menyediakan solusi inovatif dan berkualitas untuk memenuhi kebutuhan bisnis di era digital.
- Menjadi perusahaan layanan TI terkemuka yang menyediakan solusi inovatif dan berkualitas untuk memenuhi kebutuhan bisnis di era digital.

## 2.2 Struktur Organisasi Perusahaan

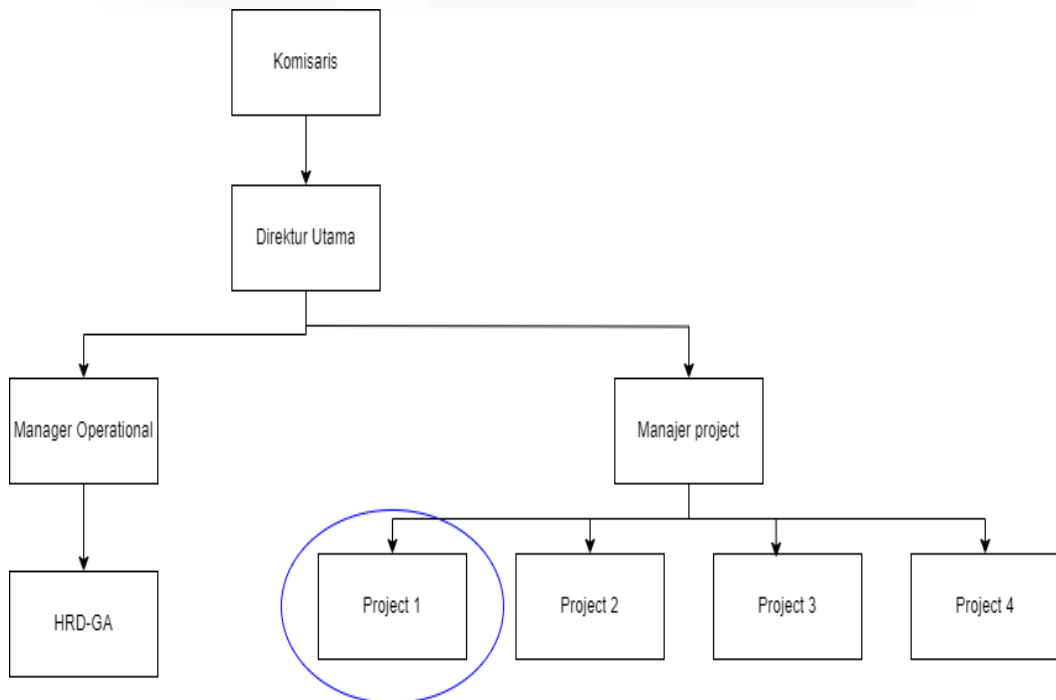

Gambar 2. 2 Struktur Organisasi Perusahaan

Pada gambar 2.2 menjelaskan struktur organisasi perusahaan. Di kerja magang ini ditugaskan pada Project 1. Project ini merupakan website pembuatan gigi palsu. Di kerja magang ini berperan sebagai Quality Assurance untuk mengecek seluruh website menggunakan metode manual maupun automation