

BAB II

GAMBARAN UMUM PERUSAHAAN

2.1 Sejarah Singkat Perusahaan

PT. Moonlay Technologies adalah sebuah perusahaan dengan keahlian khusus dalam layanan IT Solutions yang menyeluruh dan terintegrasi. Sejak 2008, perusahaan telah bertumbuh pesat dengan menyelesaikan banyak sekali portofolio di berbagai industri, seperti perbankan, manufaktur, kontraktor bangunan, retail, dan manajemen properti.



(Sumber olahan peneliti, 2024)



Gambar 2.1. Sejarah singkat PT. Moonlay Technologies

Perusahaan PT. Moonlay Technologies bermulai pada tahun **2008** dengan 13 pekerja dan pekerjaan pekerja tersebut merupakan melakukan micro-project untuk klien-klien dan salah satu dari klien perusahaan pada waktu itu merupakan salah satu bank terbesar di Indonesia. Pada saat itu perusahaan PT. Moonlay Technologies masih berkantor di dalam rumah salah satu pegawai perusahaan. Perusahaan terus berjalan sampai di tahun **2011** dimana PT Moonlay berpindah

lokasi kantornya ke dalam Equity Tower di SCBD. Jumlah dari karyawan yang bekerja di dalam PT. Moonlay Technologies bertambah ke 50 karyawan.



Gambar 2.2. Equity Tower SCBD , sumber:

<https://s3-ap-southeast-1.amazonaws.com/xwork-bucket/buildings/images/197/Equity%20Tower.1522233183.111.ori.jpg>

Pada tahun 2016, PT. Moonlay Technologies mengadakan visit ke Toyota Moyomachi untuk mengadakan training dan belajar tentang lean management system. Sekarang, PT. Moonlay Technologies mempunyai 90 karyawan yang bekerja dalam divisi-divisinya masing-masing dan mempunyai spesialisasinya masing-masing sesuai dengan pekerjaan mereka.

2.1.1 Visi Misi

PT. Moonlay Technologies menetapkan visinya sebagai menjadi konsultan dan kolam bakat IT yang paling maju dan paling terpercaya di seluruh Indonesia. Visi ini menggarisbawahi tekad perusahaan untuk menjadi pionir dalam industri,

berinovasi secara berkelanjutan, dan menjadi mitra yang diandalkan bagi pelanggan dan mitra bisnisnya. Untuk mencapai tujuan ini, PT. Moonlay Technologies memiliki misi yang berfokus pada memberikan layanan dan produk IT yang tidak hanya berkualitas tinggi, tetapi juga dapat diandalkan sepenuhnya oleh para pelanggan. Dengan memprioritaskan keandalan dan kepuasan pelanggan, PT. Moonlay Technologies bertujuan untuk menjadi pemimpin pasar

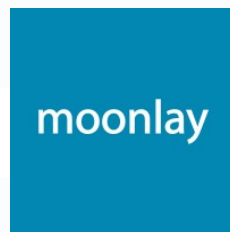

yang diakui dan dihormati dalam industri teknologi informasi di Indonesia.

Gambar 2.3. Logo PT. Moonlay Technologies

2.2 Struktur Organisasi Perusahaan

PT. Moonlay Technologies mempunyai suatu struktur organisasi yang tertentu. Berikut adalah diagram yang menjelaskan organisasi dari perusahaan:

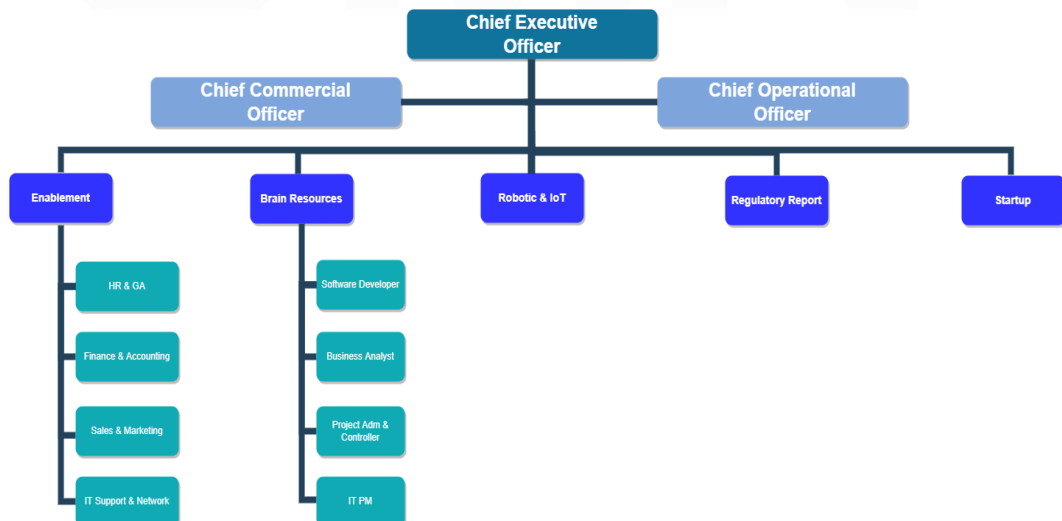

Gambar 2.4. Organizational Chart PT. Moonlay Technologies

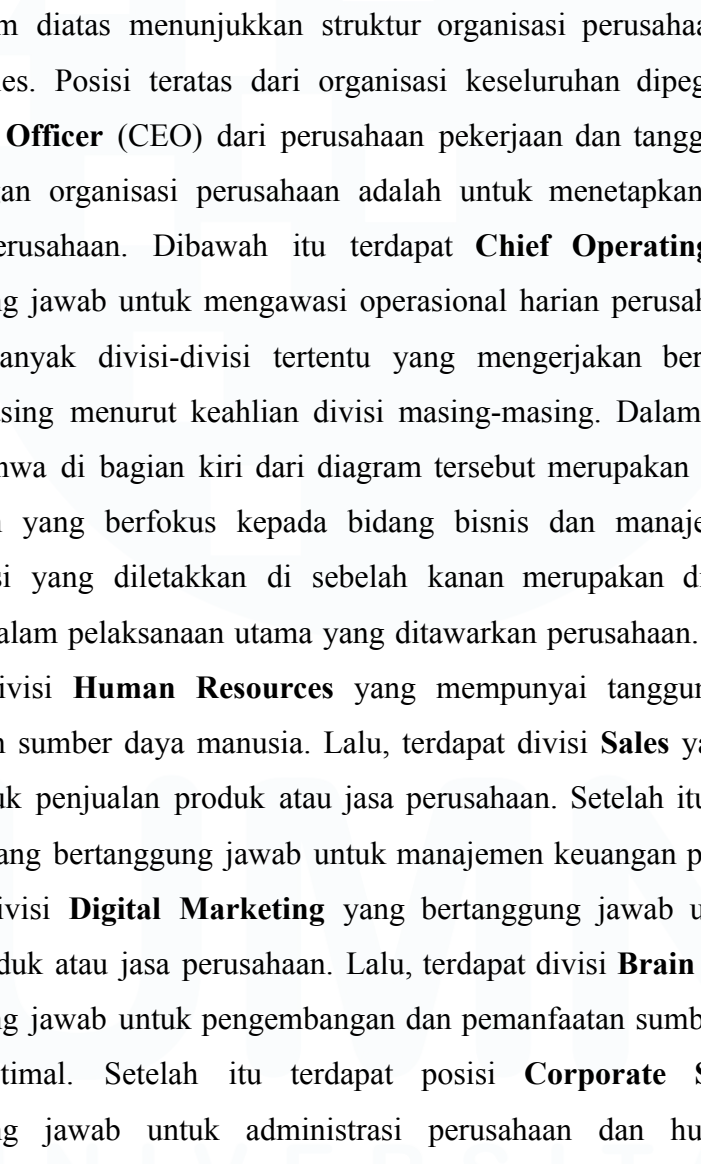

Diagram diatas menunjukkan struktur organisasi perusahaan PT. Moonlay Technologies. Posisi teratas dari organisasi keseluruhan dipegang oleh **Chief Executive Officer** (CEO) dari perusahaan pekerjaan dan tanggung jawab CEO dalam bagan organisasi perusahaan adalah untuk menetapkan visi, misi, dan strategi perusahaan. Dibawah itu terdapat **Chief Operating Officer** yang bertanggung jawab untuk mengawasi operasional harian perusahaan. Setelah itu terdapat banyak divisi-divisi tertentu yang mengerjakan berbagai pekerjaan masing-masing menurut keahlian divisi masing-masing. Dalam diagram diatas, terlihat bahwa di bagian kiri dari diagram tersebut merupakan divisi-divisi dari perusahaan yang berfokus kepada bidang bisnis dan manajemen sedangkan divisi-divisi yang diletakkan di sebelah kanan merupakan divisi-divisi yang bergerak dalam pelaksanaan utama yang ditawarkan perusahaan. Di bagian kanan terdapat divisi **Human Resources** yang mempunyai tanggung jawab untuk manajemen sumber daya manusia. Lalu, terdapat divisi **Sales** yang bertanggung jawab untuk penjualan produk atau jasa perusahaan. Setelah itu, terdapat divisi **Finance** yang bertanggung jawab untuk manajemen keuangan perusahaan. Lalu, terdapat divisi **Digital Marketing** yang bertanggung jawab untuk pemasaran digital produk atau jasa perusahaan. Lalu, terdapat divisi **Brain Resources** yang bertanggung jawab untuk pengembangan dan pemanfaatan sumber daya manusia secara optimal. Setelah itu terdapat posisi **Corporate Secretary** yang bertanggung jawab untuk administrasi perusahaan dan hubungan dengan pemegang saham. Untuk bagian di kiri terdapat divisi **I.T Support** yang bertanggung jawab untuk menyediakan dukungan teknis bagi infrastruktur teknologi informasi perusahaan. Lalu, terdapat divisi **Research & Development**, divisi ini bertanggung jawab untuk riset dan pengembangan produk baru atau perbaikan produk yang sudah ada. Setelah itu terdapat divisi **Start-Up Enabler** yang bertugas untuk memfasilitasi dan mendukung pertumbuhan start-up di bawah naungan perusahaan. Dan yang terakhir adalah divisi **Cybersecurity** yang bertanggung jawab untuk perlindungan sistem dan data perusahaan dari serangan cyber.