

BAB 2 GAMBARAN UMUM PERUSAHAAN

2.1 Sejarah Singkat Perusahaan

Perusahaan PT Energi Batu Hitam (EBH) merupakan sebuah entitas yang bergerak dalam sektor pertambangan, khususnya dalam produksi dan penjualan batu bara sebagai sumber energi. Perusahaan ini memiliki integritas yang tinggi dan komitmen yang kuat untuk memberikan nilai tambah bagi seluruh pemangku kepentingan melalui profesionalisme dan pertumbuhan yang berkelanjutan. Dalam menjalankan operasinya, EBH memegang teguh prinsip-prinsip pertambangan dan tata kelola perusahaan yang baik. Dengan total area mencapai 5000 hektar, lokasi operasional perusahaan terletak di Kutai Barat, Kalimantan Timur.[16]



Gambar 2.1. Logo perusahaan PT Energi Batu Hitam

Sejarah perusahaan PT Energi Batu Hitam (EBH) mencerminkan perjalanan yang penuh dengan tantangan, inovasi, dan komitmen untuk mencapai keberhasilan dalam industri pertambangan. Gambar 2.1 menunjukkan logo perusahaan, yang menjadi simbol integritas dan komitmen perusahaan dalam menjalankan operasinya. Pada tahun 2010, langkah pertama diambil ketika perusahaan berhasil memperoleh izin usaha pertambangan produksi (IUP OP). Izin ini menjadi landasan bagi perusahaan untuk memulai eksplorasi dan eksploitasi sumber daya alam yang dimilikinya.[16]

Pada Januari 2021, PT EBH memulai langkah konstruksi pertamanya dengan membangun Coal Processing Plant (CPP), infrastruktur jalan Hauling sepanjang 14 kilometer, serta fasilitas pendukung lainnya. Proyek konstruksi ini menandai komitmen serius perusahaan dalam mengembangkan fasilitas produksi yang efisien dan modern guna mendukung operasional pertambangan yang berkelanjutan.[16]

Setelah melalui tahap konstruksi yang intensif, produksi pertama berhasil dilakukan pada bulan September 2022. Keberhasilan ini merupakan tonggak bersejarah bagi PT EBH karena menandai awal dari operasional pertambangan secara aktif. Langkah selanjutnya yang diambil adalah melakukan kegiatan Barging (pengiriman batu bara melalui kapal) dan penjualan perdana pada bulan Desember 2022. Hal ini menunjukkan kemampuan perusahaan dalam mengelola rantai pasok dan distribusi produknya dengan efektif.[16]

Selama perjalanan ini, PT Energi Batu Hitam tetap berpegang pada prinsip dasar operasional yang bertujuan untuk menjadi perusahaan yang berkelanjutan dan bertanggung jawab. Dengan menjaga keseimbangan antara aspek ekonomi, sosial, dan lingkungan, perusahaan terus berupaya untuk memberikan kontribusi positif bagi masyarakat dan lingkungan sekitar. Melalui program-program tanggung jawab sosial perusahaan serta komitmen terhadap praktik-praktik bisnis yang berkelanjutan, PT EBH membangun masa depan yang lebih berkelanjutan tidak hanya bagi perusahaan itu sendiri, tetapi juga bagi masyarakat dan lingkungan di sekitarnya.[16]

2.2 Visi dan Misi Perusahaan

Visi perusahaan PT Energi Batu Hitam (EBH) adalah untuk menjadi perusahaan pertambangan batu bara yang memberikan nilai tambah bagi seluruh pemegang kepentingan melalui profesionalisme dan pertumbuhan yang berkesinambungan. Visi ini menggarisbawahi komitmen perusahaan untuk tidak hanya menjadi pemain utama dalam industri pertambangan, tetapi juga menjadi agen perubahan yang bertanggung jawab dan berkelanjutan. Melalui visi ini, PT EBH bertekad untuk tidak hanya menciptakan nilai bagi para pemegang kepentingan, tetapi juga untuk mengintegrasikan aspek profesionalisme dan pertumbuhan yang berkelanjutan dalam setiap aspek operasionalnya.[16]

Misi perusahaan mencakup beberapa poin penting yang menjadi landasan strategis dalam mencapai visi tersebut. Pertama, PT EBH berkomitmen untuk menjalankan proses kerja sesuai dengan prinsip-prinsip pertambangan dan tata kelola perusahaan yang baik. Hal ini mencakup pematuhan terhadap regulasi dan standar industri, serta penerapan praktik kerja terbaik untuk memastikan keberlanjutan operasional perusahaan. Kedua, perusahaan bertujuan untuk mengoptimalkan hasil produksi sesuai standar yang diharapkan. Ini melibatkan upaya untuk meningkatkan efisiensi operasional dan kualitas produk agar dapat

memenuhi permintaan pasar dengan baik.[16]

Selanjutnya, misi perusahaan juga mencakup penciptaan manfaat jangka panjang dengan mitra usaha. PT EBH percaya bahwa kerjasama yang kuat dengan mitra usaha adalah kunci keberhasilan jangka panjang. Oleh karena itu, perusahaan berkomitmen untuk menjalin hubungan yang saling menguntungkan dengan para mitra usaha, yang meliputi pemasok, pelanggan, dan pihak lain yang terlibat dalam ekosistem operasional perusahaan. Melalui kolaborasi yang baik, PT EBH bertujuan untuk menciptakan nilai tambah yang berkelanjutan bagi semua pihak yang terlibat.[16]

2.3 Struktur Organisasi Perusahaan

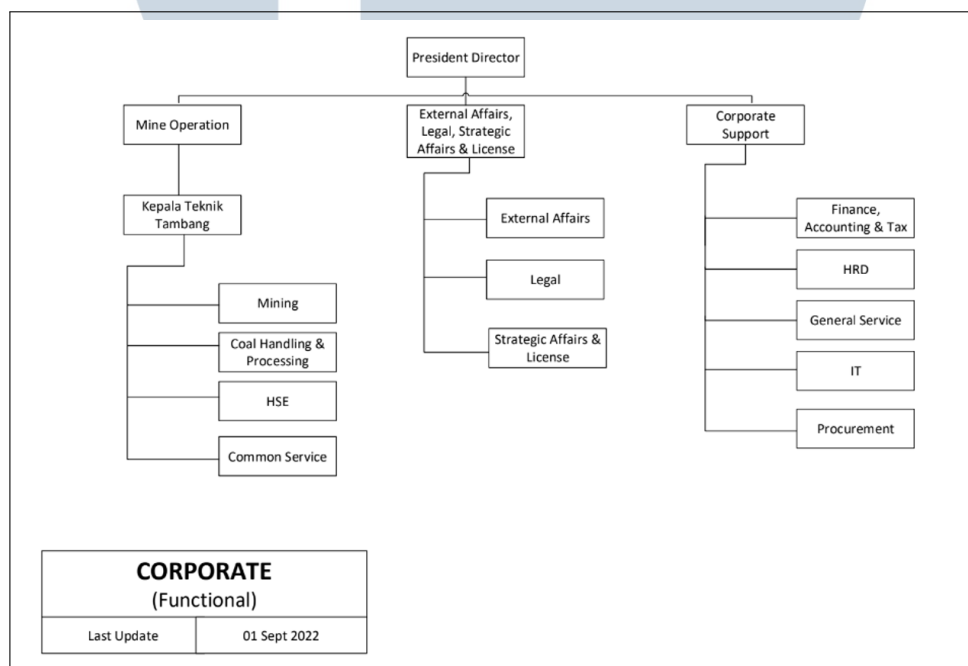

Gambar 2.2. Struktur organisasi perusahaan PT Energi Batu Hitam

Struktur organisasi perusahaan PT Energi Batu Hitam dapat dilihat pada Gambar 2.2. Dalam struktur organisasi ini, perusahaan dibagi menjadi beberapa divisi utama yang masing-masing bertanggung jawab atas fungsi-fungsi spesifik perusahaan. Penempatan karyawan magang pada PT Energi Batu Hitam adalah sebagai IT Intern di divisi *corporate support*, tepatnya pada bagian IT, di mana diberikan peran penting dalam proyek pembangunan website *company profile* perusahaan.