

BAB II

GAMBARAN UMUM PERUSAHAAN

2.1 Deskripsi Perusahaan

Pemimpin ID adalah sebuah Yayasan Nirlaba yang didirikan pada tahun 2019 dengan tujuan utama menjadi tempat belajar bagi para pemimpin muda Indonesia. Terinspirasi dari Rumah Peneleh milik HOS Tjokroaminoto, yang merupakan tempat para pemimpin bangsa tinggal dan tumbuh, Pemimpin ID bermimpi untuk menciptakan ekosistem kepemimpinan yang lebih baik di Indonesia melalui berbagai kegiatan, pendidikan, dan penyebaran informasi.



Gambar 2.1 logo pemimpin.id

Sejak awal berdirinya, Pemimpin ID telah berkomitmen untuk menyediakan platform pendidikan dan pengembangan diri bagi generasi muda yang bercita-cita menjadi pemimpin masa depan. Berbagai program dan kegiatan yang diselenggarakan oleh Pemimpin ID bertujuan untuk mengasah keterampilan kepemimpinan, meningkatkan pemahaman mengenai tanggung jawab sosial, serta mendorong inovasi yang berdampak positif bagi masyarakat. Pemimpin.id memiliki tujuan Menghasilkan identitas visual yang dapat merepresentasikan semangat inti dari Pemimpin ID sebagai yayasan nirlaba yang membawa semangat kemajuan untuk mendidik pemimpin muda berkualitas yang berbasiskan nilai dan budaya Indonesia.

2.2 Struktur Organisasi Perusahaan

Berikut ini adalah struktur organisasi dari pemimpin.id

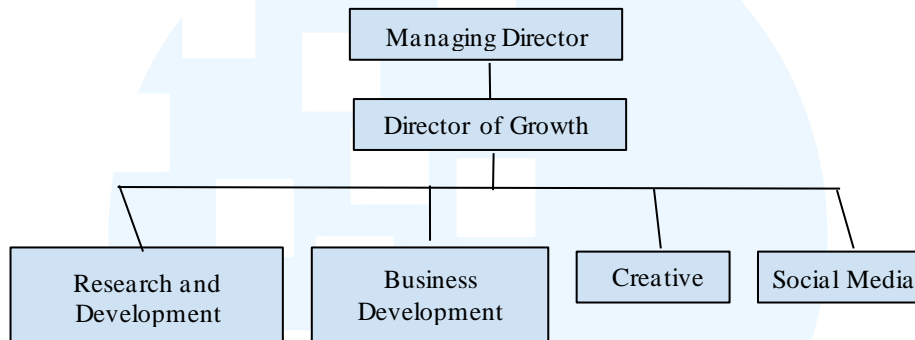

Gambar 2.2 struktur organisasi

2.3 Portofolio Perusahaan

Pemimpin.id memiliki beberapa pencapaian atau proyek yang profesional dan dedikasi untuk kualitas, perusahaan telah berhasil membuat portofolio yang mencangkup solusi yang kreatif yang memenuhi kebutuhan untuk perkembangan terhadap remaja. Berikut adalah beberapa portofolio dari proyek pemimpin.id:

1. *Lead The Fest*

Festival kepemimpinan tahunan yang diselenggarakan oleh pemimpin.id, sebuah platform yang berfokus pada pengembangan keterampilan kepemimpinan di kalangan pemuda Indonesia. Festival ini bertujuan untuk menginspirasi dan memberdayakan generasi pemimpin berikutnya melalui berbagai kegiatan seperti lokakarya, seminar, diskusi panel, dan peluang jaringan. Acara ini biasanya menampilkan pembicara terkenal dari berbagai industri yang berbagi wawasan dan pengalaman mereka tentang kepemimpinan.



Gambar 2.3 lead the fest

2. *Leaders Cafe*

Leaders Cafe adalah salah satu program unggulan yang ditawarkan oleh Pemimpin.ID. Program ini dirancang khusus untuk menciptakan ruang diskusi dan pembelajaran informal bagi generasi muda yang bersemangat untuk mengembangkan keterampilan kepemimpinan mereka. Dalam lingkungan yang santai dan interaktif, peserta Leaders Cafe dapat berinteraksi langsung dengan para pemimpin berpengalaman, mentor, dan sesama peserta yang memiliki visi dan misi yang sama.

Program ini tidak hanya memberikan kesempatan bagi generasi muda untuk belajar dari para ahli, tetapi juga mendorong mereka untuk berbagi ide, pengalaman, dan tantangan yang mereka hadapi dalam perjalanan kepemimpinan mereka. Dengan pendekatan yang inklusif dan partisipatif, Leaders Cafe membantu menciptakan komunitas yang mendukung dimana setiap anggota dapat saling belajar dan tumbuh bersama. Selain itu, Leaders Cafe juga menyediakan platform bagi para peserta untuk membangun jaringan profesional yang kuat.

Dalam suasana yang mendukung kolaborasi dan pertukaran ide, peserta dapat memperluas jaringan mereka, menemukan mentor, dan bahkan menjalin kemitraan yang dapat membantu mereka mencapai tujuan kepemimpinan mereka.



Gambar 2.4 leaders cafe

3. Teras belajar

Teras Belajar adalah salah satu inisiatif unggulan dari Pemimpin.ID. Program ini dirancang untuk menyediakan platform pembelajaran yang mendalam dan komprehensif bagi para peserta, dengan tujuan utama membantu mereka mengembangkan keterampilan dan pengetahuan yang diperlukan untuk menjadi pemimpin yang efektif dan berpengaruh di masyarakat.

Melalui Teras Belajar, peserta mendapatkan akses ke berbagai sumber daya pendidikan yang dirancang dengan cermat untuk memenuhi kebutuhan kepemimpinan modern. Program ini mencakup berbagai modul pelatihan yang mencakup topik-topik penting seperti strategi kepemimpinan, manajemen perubahan, komunikasi efektif, inovasi, dan pengambilan keputusan yang etis. Setiap modul dirancang oleh para ahli di bidangnya, memastikan bahwa peserta menerima informasi terkini dan relevan yang dapat diterapkan langsung dalam kehidupan profesional mereka.



Gambar 2.5 Teras Belajar