

BAB II

GAMBARAN UMUM PERUSAHAAN

2.1 Deskripsi Perusahaan

Sinarmas Group adalah salah satu perusahaan terbesar di Indonesia yang memiliki bisnis di berbagai sektor, termasuk keuangan, pertanian, kehutanan, properti, energi, dan lainnya. Perusahaan ini didirikan pada tahun 1962 oleh Eka Tjipta Widjaja dan telah tumbuh menjadi salah satu kekuatan ekonomi utama di Indonesia. Sinarmas dikenal karena komitmen mereka terhadap inovasi, pertumbuhan berkelanjutan, dan kontribusi mereka terhadap pembangunan ekonomi dan sosial di Indonesia. Sinarmas juga terlibat dalam pengembangan properti, dengan proyek-proyek penting seperti pembangunan pusat perbelanjaan, perumahan, dan gedung perkantoran yang tersebar di berbagai kota di Indonesia. Di sektor energi, Sinarmas terlibat dalam produksi dan distribusi energi, dengan fokus pada pengembangan sumber energi terbarukan seperti tenaga surya dan biomassa. Selain itu, melalui entitas seperti PT Smartfren Telecom Tbk, Sinarmas hadir dalam industri telekomunikasi, menyediakan layanan telekomunikasi seluler di Indonesia.



Gambar 2. 1 Logo Sinarmas Agribusiness and Food

Visi Sinarmas Group adalah menjadi perusahaan terkemuka yang berperan dalam memajukan Indonesia dan meningkatkan kualitas hidup masyarakat. Misi perusahaan ini adalah untuk memberikan nilai tambah kepada semua pemangku kepentingan mereka, termasuk pelanggan, karyawan, mitra bisnis, dan masyarakat luas. Sinarmas berkomitmen untuk menjaga standar etika dan integritas tinggi dalam setiap aspek bisnisnya, sambil terus mencari peluang untuk pertumbuhan dan ekspansi yang berkelanjutan. Melalui keberagaman bisnisnya, Sinarmas berupaya

untuk menjadi pemimpin dalam berbagai sektor industri, dengan fokus pada inovasi, kualitas, dan keberlanjutan. Perusahaan ini terus berusaha untuk memperkuat posisinya sebagai salah satu kekuatan utama dalam perekonomian Indonesia sambil memberikan dampak positif yang signifikan bagi masyarakat dan lingkungan sekitarnya. Sinarmas terus mengembangkan strategi bisnis yang berorientasi pada pertumbuhan jangka panjang sambil tetap memperhatikan tanggung jawab sosial dan lingkungan.

2.2 Struktur Organisasi Perusahaan

Berikut merupakan struktur organisasi dari PT Sinar Mas secara general. Tingkat tertinggi yaitu Komisaris Utama yaitu Franky Oesman Widjaja, jajaran komisaris lainnya, hingga perwakilan Group Head.

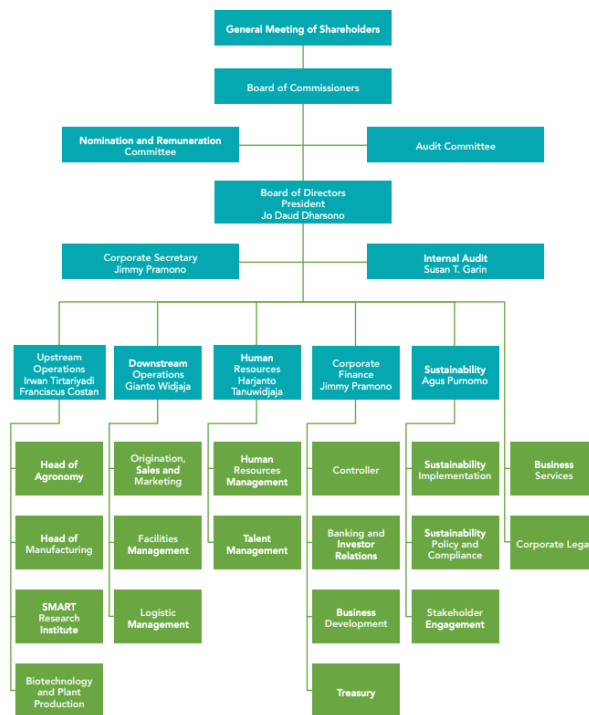

Gambar 2. 2 Contoh Bagan Struktur Organisasi Perusahaan

2.3 Portfolio Perusahaan

Perusahaan Sinarmas Agribisnis dan Pangan mengacu pada kumpulan bisnis dan usaha yang dimiliki dan dioperasikan dalam sektor agribisnis dan pangan. Portfolio ini mencakup berbagai macam kegiatan, termasuk pertanian, peternakan, pengolahan pangan, distribusi, dan perdagangan produk-produk pertanian dan pangan. Sinarmas memiliki beberapa platform untuk memberikan informasi mengenai usahanya melalui akun Instagram mereka yaitu Golden Agri Sinarmas,



Gambar 2. 3 Instagram Sinarmas Agribusiness and Food

Pada akun ini berisikan edukasi mengenai pengolahan pangan dan agribisnis sinarmas, dimana pada platform ini juga sinarmas membuka beberapa lowongan pekerjaan untuk mahasiswa yang ingin bekerja di sinarmas. Sinarmas juga memiliki platform internal untuk karyawan muda yang merupakan program baru divisi HR untuk karyawan yang baru saja masuk kedalam perusahaan.



Gambar 2. 4 Website SMILE Sinarmas Agribusiness and Food

Website ini berisikan mengenai sejarah ataupun guidelines mengenai sinarmas. Website tersebut bernama SMILE (Sinar Mas Intergrated Learning Enviroment) pada website SMILE ini, banyak terdapat bagian-bagian yang interaktif yang dapat dimainkan oleh karyawan muda. Pada website tersebut, terdapat beberapa video ataupun guidelines yang dapat memudahkan karyawan yang baru masuk ke perusahaan untuk lebih mengerti perusahaan sinarmas.

UMN
UNIVERSITAS
MULTIMEDIA
NUSANTARA