



### **Hak cipta dan penggunaan kembali:**

Lisensi ini mengizinkan setiap orang untuk menggubah, memperbaiki, dan membuat ciptaan turunan bukan untuk kepentingan komersial, selama anda mencantumkan nama penulis dan melisensikan ciptaan turunan dengan syarat yang serupa dengan ciptaan asli.

### **Copyright and reuse:**

This license lets you remix, tweak, and build upon work non-commercially, as long as you credit the origin creator and license it on your new creations under the identical terms.

## BAB II

### GAMBARAN UMUM PERUSAHAAN

#### 2.1 Sejarah Singkat Perusahaan

PT Karya Baja Semesta (KBS) adalah sebuah perusahaan perdagangan barang dan jasa khususnya hasil pertambangan (besi baja), bahan konstruksi, dan jasa konstruksi serta konsultasi bisnis dan manajemen SDM. Awalnya berpusat di Cengkareng namun kini telah berpindah ke Ruko Pasar Modern Paramount Blok G No. 8.

PT KBS yang didirikan pada tanggal 21 Januari 2010 ini berkomitmen untuk memberikan produk dengan mutu dan kualitas terbaik pada konsumen. Bapak Leo Narwin, selaku Direktur PT KBS menjadikan kenyamanan dan kepuasan konsumen prioritas utama dan penyemangat perusahaan untuk terus maju dan berkembang.

Kini PT KBS juga telah memiliki *website* tersendiri yaitu [www.kbs.co.id](http://www.kbs.co.id) dan dapat dihubungi pada 021-2932 4889 untuk telepon dan 021-2932 4898 untuk *fax*. Selain telepon dan *fax*, PT KBS juga dapat dihubungi melalui *email* dengan mengirimnya ke [karyabajasemesta@yahoo.com](mailto:karyabajasemesta@yahoo.com).



Gambar 2.1 Logo PT Karya Baja Semesta

#### 2.2 Struktur Organisasi Perusahaan

Pada PT Karya Baja Semesta (KBS), seorang direktur mengepalai semua karyawan yang ada dan sekaligus sebagai penentu arah gerak dari perusahaan. *General Manager* atau lebih sering dikenal dengan singkatan GM bertugas sebagai kepala dari manajer dari berbagai departemen dan pengawas jalan kerja perusahaan secara keseluruhan. Berada di bawah *General Manager*

adalah manajer dari departemen yang telah dibagi menjadi empat departemen yaitu *Project Manager*, *Marketing Manager*, *Financial and Accounting Manager*, dan *Purchasing*.

Manajer-manajer dari tiap departemen juga memiliki peranan tersendiri. *Project Manager* bertugas sebagai pengawas proyek-proyek yang sedang berlangsung pada perusahaan, *Marketing Manager* sebagai kepala bagian para marketing pada perusahaan, *Financial and Accounting Manager* yang berurusan dengan keuangan dan akuntansi, dan *Purchasing* sebagai kepala pada bagian pembelian barang dan penghubung perusahaan dengan perusahaan-perusahaan pemasok.

Rincian struktur organisasi PT KBS dapat dilihat pada gambar 2.2.

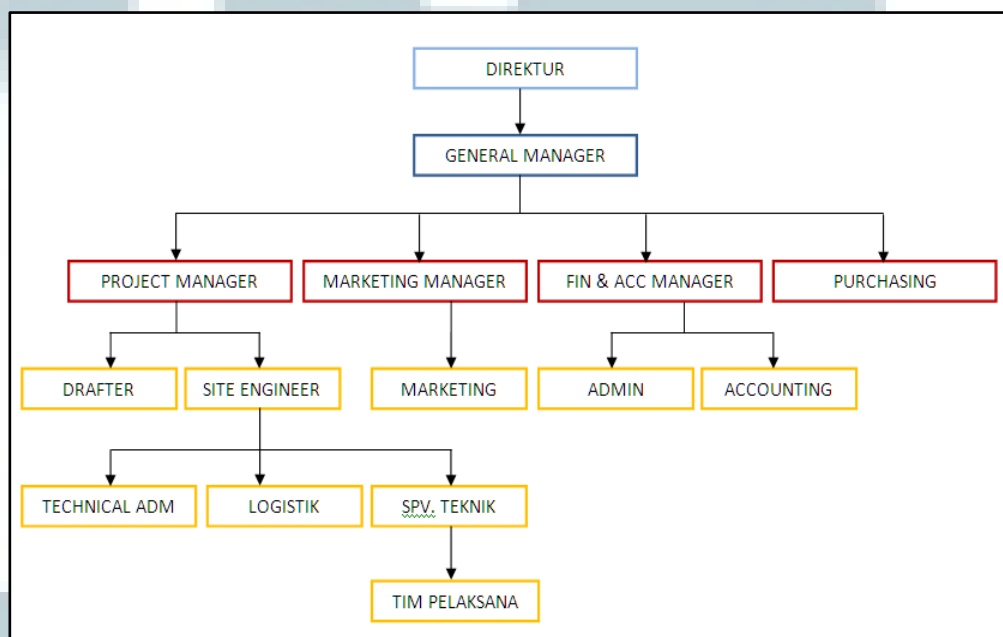

Gambar 2.2 Struktur Organisasi PT Karya Baja Semesta