

DAFTAR PUSTAKA

- Summarecon Serpong. (n.d.). *Pengembang*. Diakses pada 1 November 2024, dari <https://www.summareconserpong.com/pengembang>
- Paramount Land. (n.d.). *Rumah Gading Serpong*. Diakses pada 1 November 2024, dari <https://www.paramount-land.com/property/gading-serpong>
- Kompas.com. (2023, 20 Juli). *Gading Serpong, The City That Never Sleeps yang Terus Melesat*. Diakses pada 1 November 2024, dari <https://www.kompas.com/properti/read/2023/07/20/070000321/gading-serpong-the-city-that-never-sleeps-yang-terus-melesat>
- Badan Pengembangan dan Pembinaan Bahasa. (n.d.). *Hotel*. Diakses pada 1 November 2024, dari <https://kbbi.kemdikbud.go.id/entri/hotel>
- Menteri Perhubungan Republik Indonesia. (1970, 15 Agustus). *Surat Keputusan Menteri Perhubungan RI No. 241/4/70*. Jakarta: Kementerian Perhubungan Republik Indonesia.
- Menteri Perhubungan Republik Indonesia. (1977). *Peraturan Menteri Perhubungan RI No. PM10/PW.301/phb-77*. Jakarta: Kementerian Perhubungan Republik Indonesia.
- Direktorat Jenderal Pariwisata Republik Indonesia. (1988). *Keputusan Dirjen Pariwisata No. 14/U/II/1988*. Jakarta: Direktorat Jenderal Pariwisata Republik Indonesia
- Marlina, E. (2008). *Panduan perancangan bangunan komersial* (hlm. 52). Yogyakarta: Penerbit Andi.
- Purnomo, A. B., Rosnarti, D., Rahma, N., Iskandar, J., & Kridarso, E. (2022). *Perencanaan dan perancangan tapak: Buku Jilid I*. Depok: PT Rajawali Buana Pusaka.
- Sari, L. H., Zahriah, Muslimsyah, & Munir, A. (2021). *Arsitektur lingkungan*. Banda Aceh: Bandar Publishing.

Browning, W. D., Ryan, C. O., & Clancy, J. O. (2014). *14 patterns of biophilic design*. New York: Terrapin Bright Green LLC.

Gallery Parquet. (n.d.). *Apa itu lumbersering?* Diakses pada 5 November 2024, dari https://www.galleryparquet.com/artikel-dan-berita/apa-itu-lumbersering/#Detail_Produk_Plafon_Kayu_Lumber_Ceiling

Jotun. (n.d.). *Majestic Supreme Finish Wood & Metal Gloss*. Diakses pada 5 November 2024, dari <https://www.jotun.com/my-en/jotun/decorative/interior/products/majestic-supreme-finish-wood-metal-gloss>



LAMPIRAN

Nama	
Richard Colin	
NIM	
0200002064	
Nama Dosen	
ABDI, A. Tugil Anur	
Pembimbing	
Theodora Cahya Wibisono, S.T., M.Eng.	
Nama Proyek	
NATUREASPECT HOTEL	
Tahun Ajaran	
2023/2024	
Semester	
Genap	
Coling Bandung, Kencana Dua Tangerang Regency, Banten 10265	
Key Plan	
<hr/>	
Judul	
Block Plan	
Halaman	
1	

Nama	
Richard Colin	
NIM	
0200002064	
Nama Dosen	
ABDI, A. Tugil Anur	
Pembimbing	
Theodora Cahya Wibisono, S.T., M.Eng.	
Nama Proyek	
NATUREASPECT HOTEL	
Tahun Ajaran	
2023/2024	
Semester	
Genap	
Coling Bandung, Kencana Dua Tangerang Regency, Banten 10265	
Key Plan	
<hr/>	
Judul	
Site Plan	
Halaman	
2	

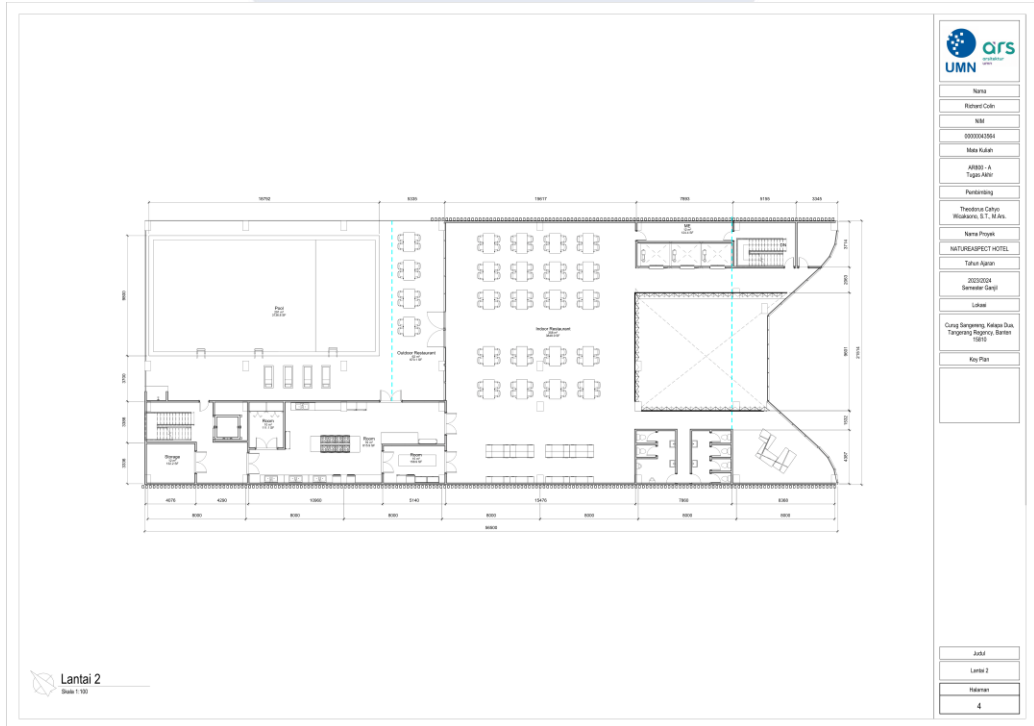
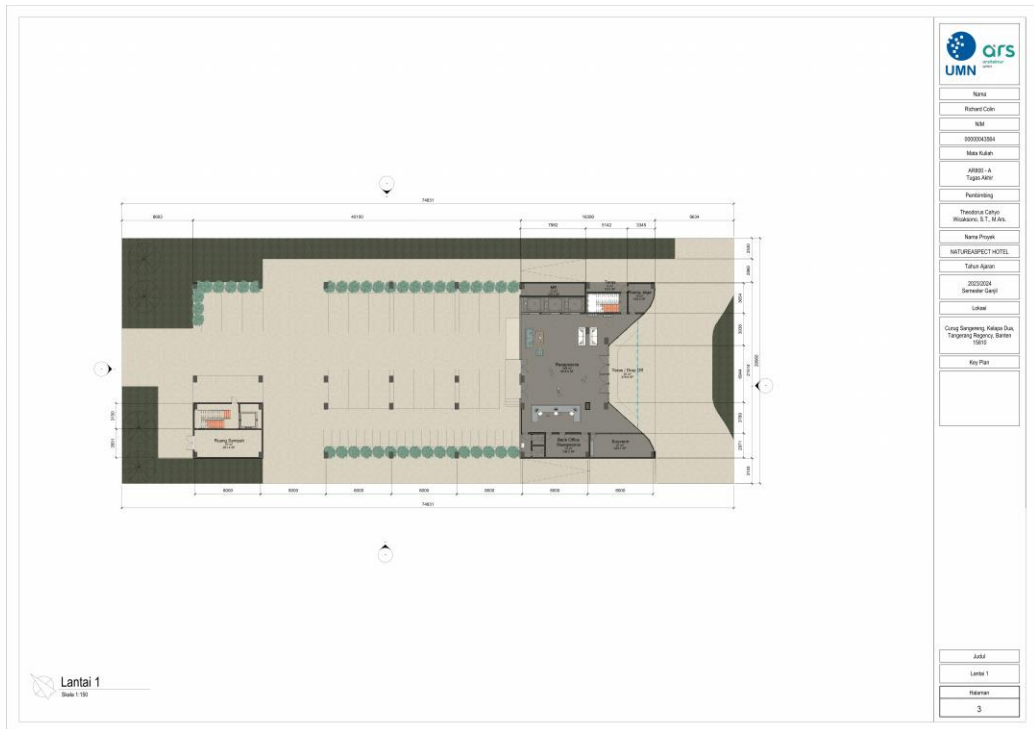

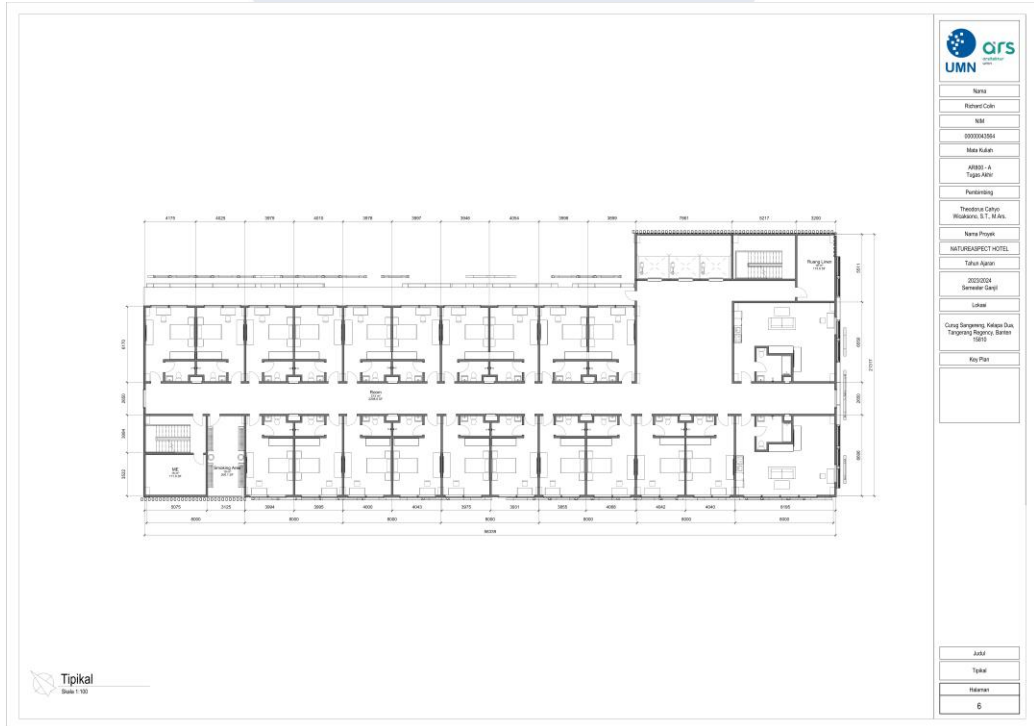
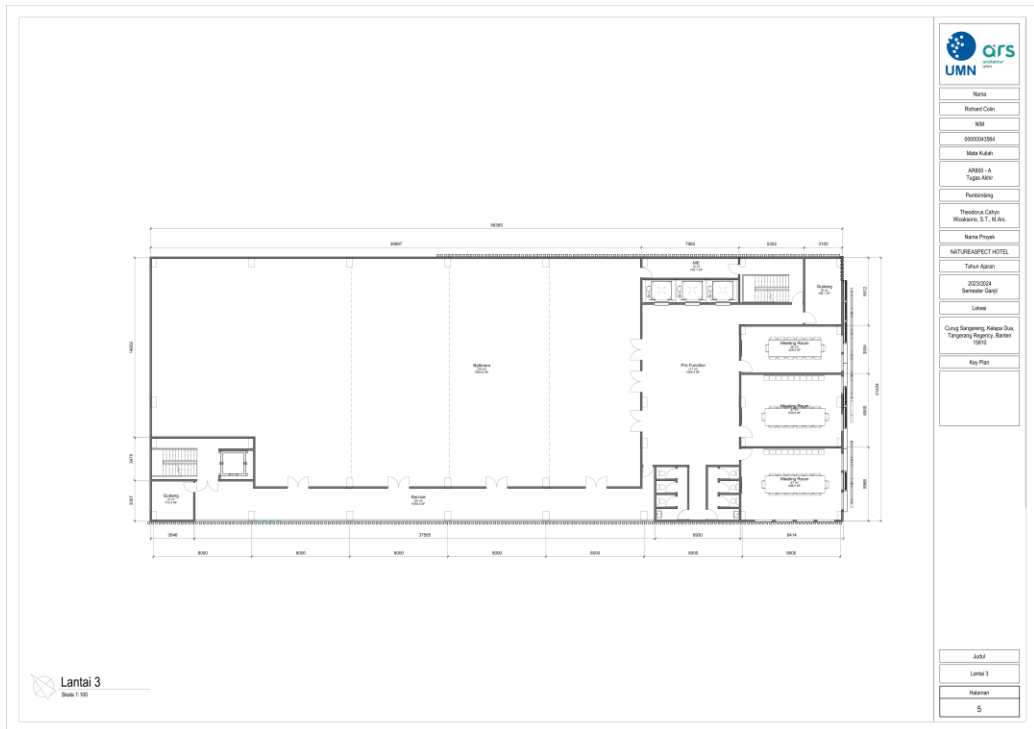

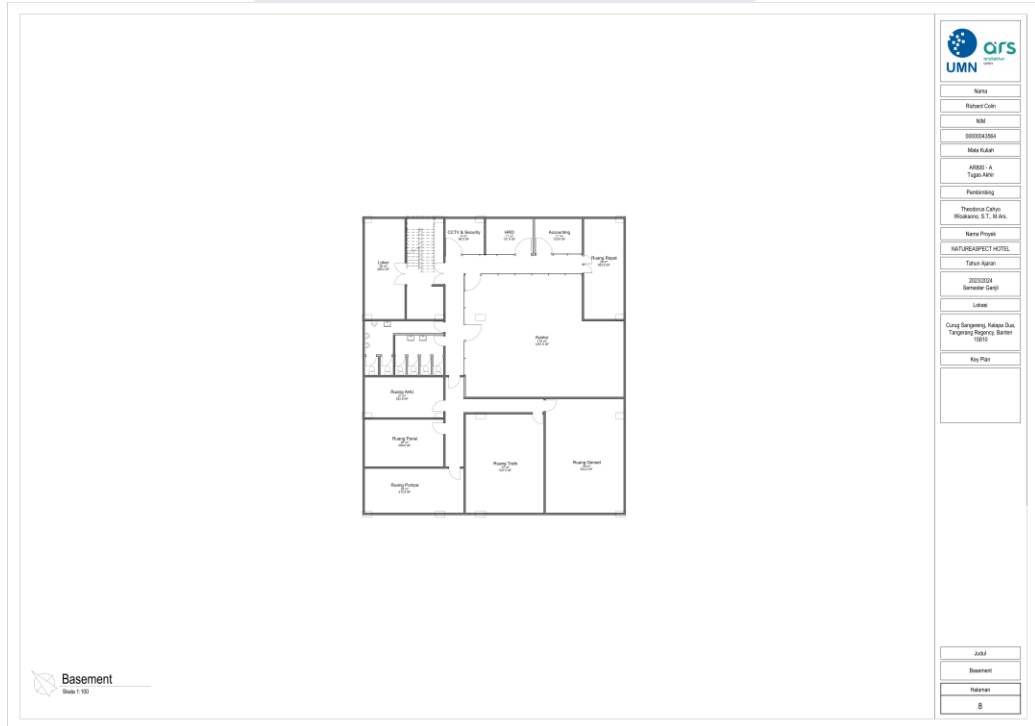
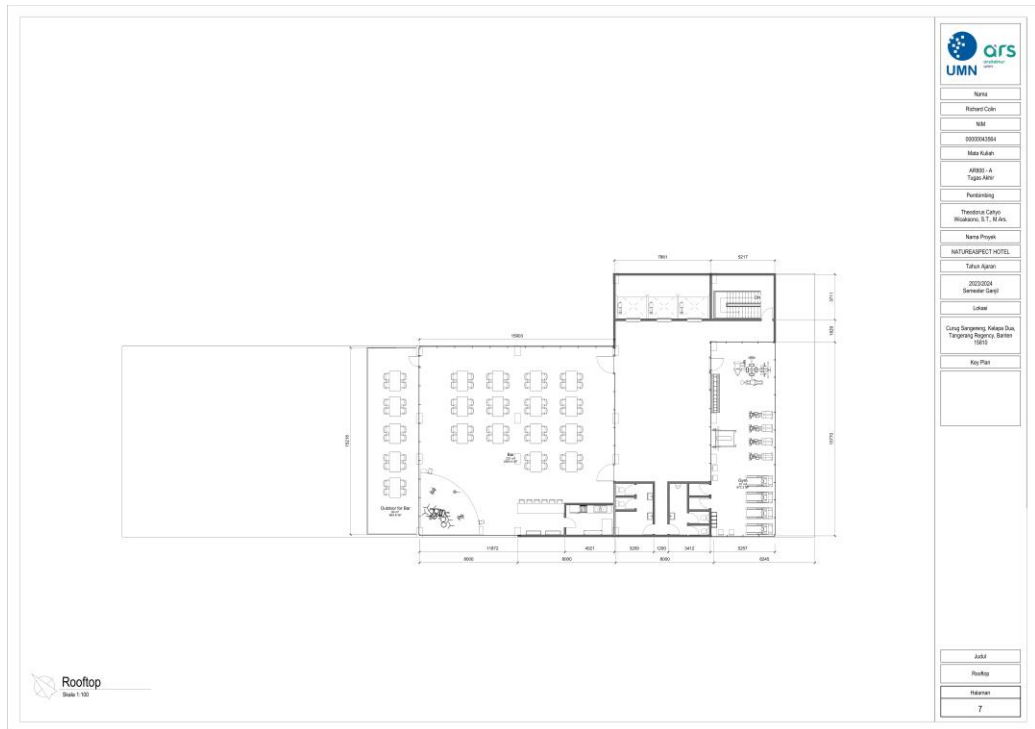



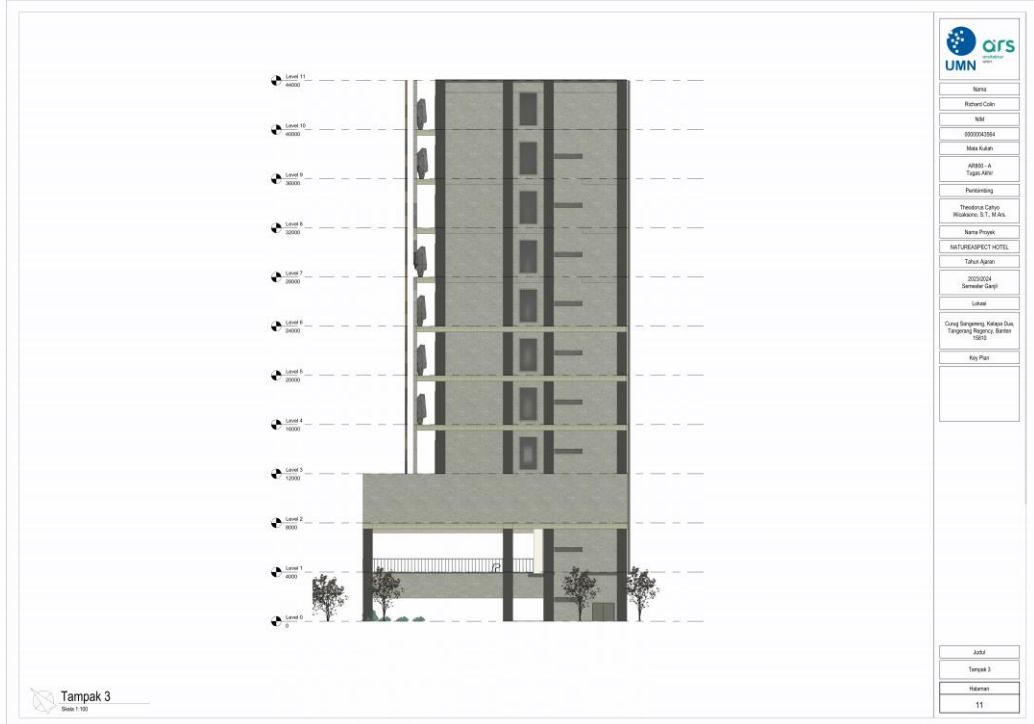

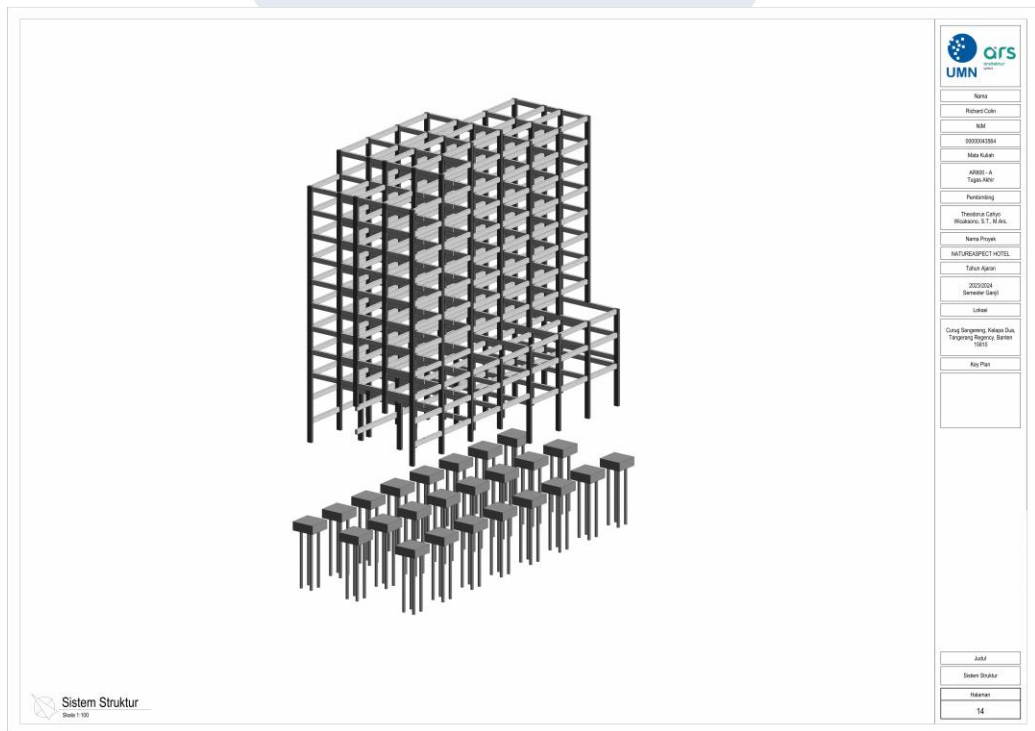
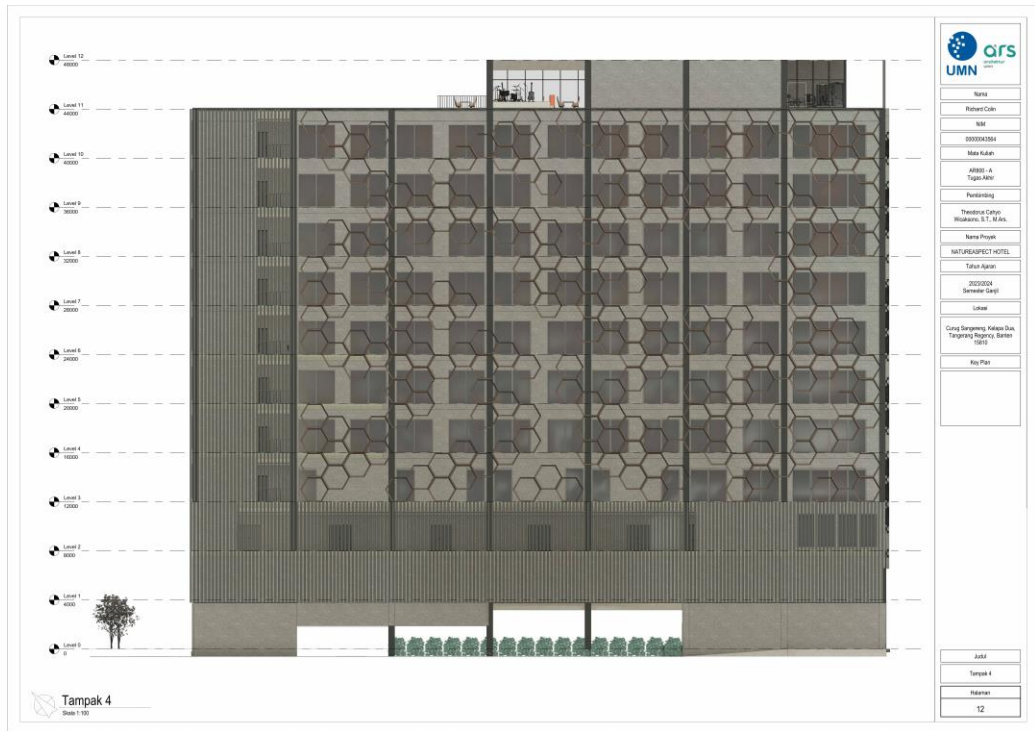



UNIVERSITAS
MULTIMEDIA
NUSANTARA



UNIVERSITAS
MULTIMEDIA
NUSANTARA



UNIVERSITAS
MULTIMEDIA
NUSANTARA

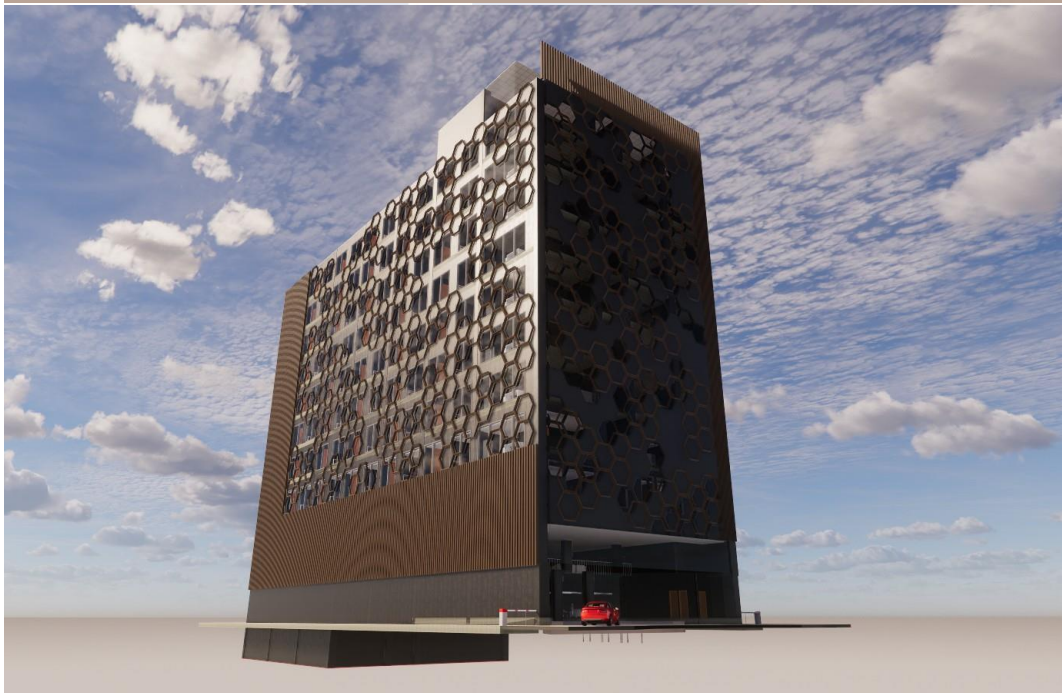

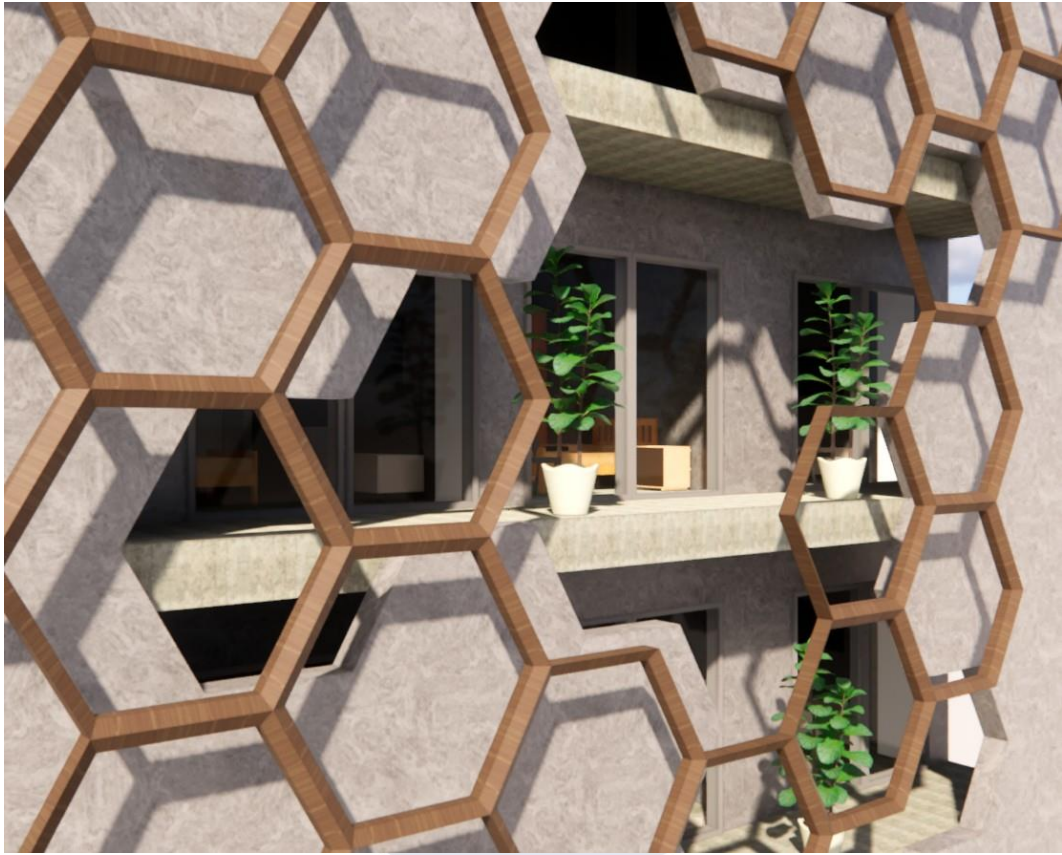

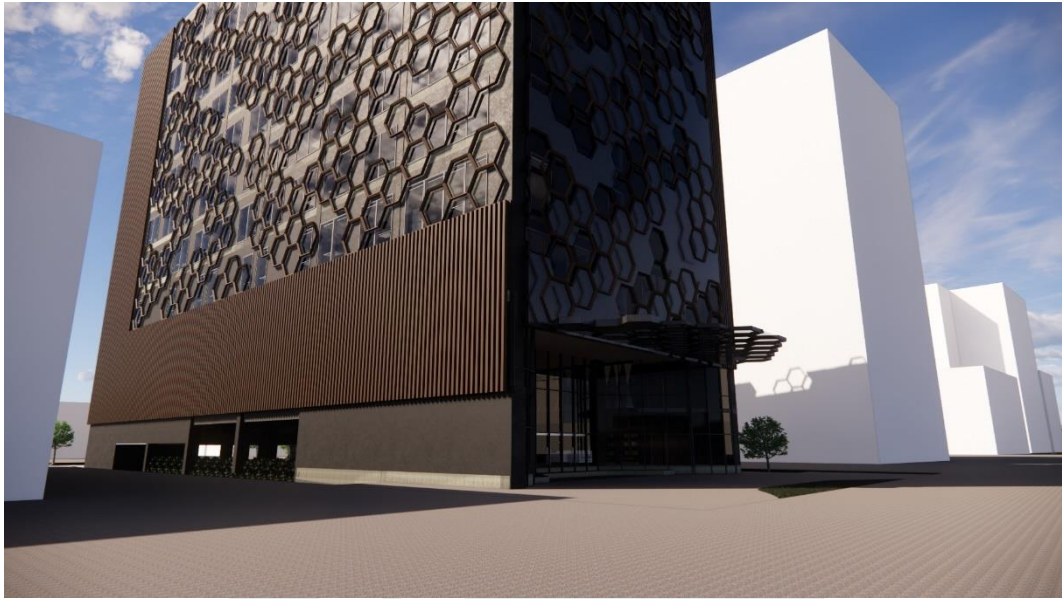

UNIVERSITAS
MULTIMEDIA
NUSANTARA



UNIVERSITAS
MULTIMEDIA
NUSANTARA



UNIVERSITAS
MULTIMEDIA
NUSANTARA

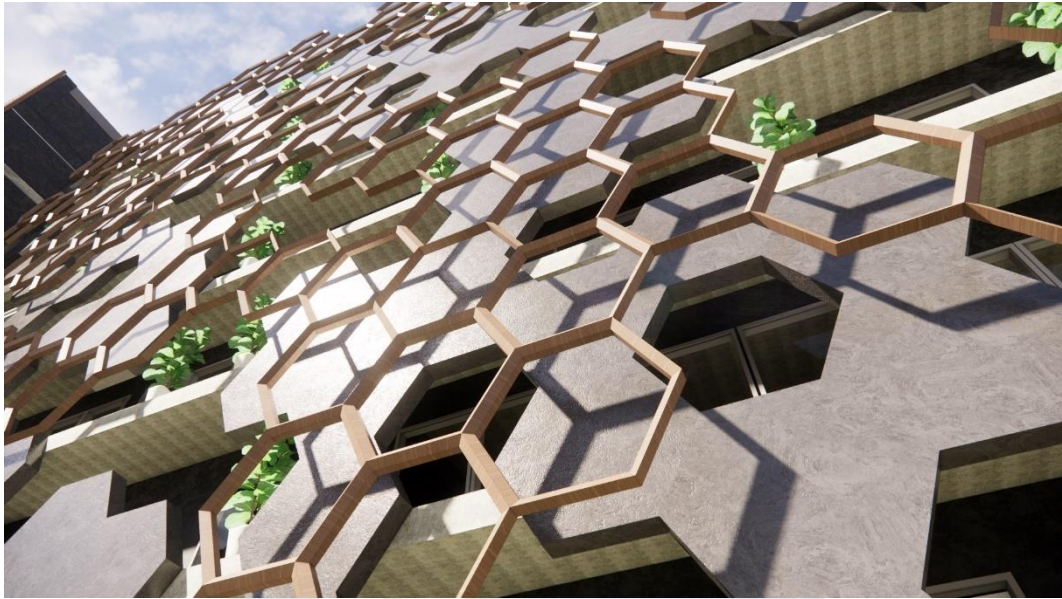

UNIVERSITAS
MULTIMEDIA
NUSANTARA



UNIVERSITAS
MULTIMEDIA
NUSANTARA



UNIVERSITAS
MULTIMEDIA
NUSANTARA



1	Theodorus Cahyo Wicaksono, S.T., M.Ars.	September 04, 2024	15:00	update bintang hotel menjadi bintang 3 coba pakai biophilic design	✓
2	Theodorus Cahyo Wicaksono, S.T., M.Ars.	September 11, 2024	15:00	cek gsb bangunan parkir update semi basement atas lobi void... Show More	✓
3	Theodorus Cahyo Wicaksono, S.T., M.Ars.	September 18, 2024	15:00	-fix modul kolom 8m -perlu ada area gym, pool untuk penunjang	✓
4	Theodorus Cahyo Wicaksono, S.T., M.Ars.	September 25, 2024	15:00	-area teras bisa untuk 2 mobil -area parkir hanya di lantai semi basement -area souvenir	✓
5	Theodorus Cahyo Wicaksono, S.T., M.Ars.	September 27, 2024	15:00	area ballroom pakai transfer kolom toilet disesuaikan agar ada akses ke belakang dapur restoran disesuaikan	✓
6	Theodorus Cahyo Wicaksono, S.T., M.Ars.	October 02, 2024	15:00	update kolam berenang, dibawah kolam berenang butuh space lebih, ada area bilas ... Show More	✓
7	Theodorus Cahyo Wicaksono, S.T., M.Ars.	October 09, 2024	15:00	-parkir mobil di ganti jadi garis tambah hatch ramp area belakang servis... Show More	✓
8	Theodorus Cahyo Wicaksono, S.T., M.Ars.	October 16, 2024	15:00	update ruang dibawah kolam berenang untuk pompa fasad disesuaikan agak tidak masif	✓

UNIVERSITAS
MULTIMEDIA
NUSANTARA