



Hak cipta dan penggunaan kembali:

Lisensi ini mengizinkan setiap orang untuk menggubah, memperbaiki, dan membuat ciptaan turunan bukan untuk kepentingan komersial, selama anda mencantumkan nama penulis dan melisensikan ciptaan turunan dengan syarat yang serupa dengan ciptaan asli.

Copyright and reuse:

This license lets you remix, tweak, and build upon work non-commercially, as long as you credit the origin creator and license it on your new creations under the identical terms.

BAB II

GAMBARAN UMUM PERUSAHAAN

2.1 Sejarah Singkat Perusahaan

Kantor Konsultan Pajak Edy Gunawan merupakan bagian dari Bina Sistem Mandiri. Bina Sistem Mandiri merupakan badan usaha yang memberikan jasa konsultan pajak, sistem informasi, dan akuntan publik yang berdiri pada tahun 1995 dan masih berupa perseorangan dan lebih bersifat *accounting service*. Badan usaha ini akhirnya berkembang dan bergabung dengan salah satu Kantor Akuntan Publik pada tahun 2003. Pada bulan Oktober 2005 Bina Sistem Mandiri mendapatkan sertifikasi resmi sebagai badan usaha.

Pada tahun 2009 Kantor Konsultan Pajak Edy Gunawan telah terdaftar di kementerian Keuangan Direktorat Jendral Pajak sebagai kuasa hukum di pengadilan pajak, dan sebagai Humas pada Ikatan Konsultan Pajak cabang Tangerang. Jasa perpajakan yang ditawarkan antara lain :

1. *Accounting Service*, lingkup kerja meliputi:
 - a. *Audit Service*
 - b. *Tax Audit*
 - c. *Special Audit*
 - d. *Financial & Accounting Advisory*
 - e. Laporan Keuangan (Fiskal & Komersial) sesuai Standar Akuntansi Keuangan Indonesia

2. *Tax Assistance*, Lingkup kerja meliputi:

- a. Mendampingi proses pemeriksaan
- b. Memberikan penjelasan atas hasil temuan pemeriksa
- c. Mendapatkan hasil pemeriksaan berupa Surat Ketetapan Pajak (SKP)
- d. Mendampingi proses keberatan/banding
- e. Menyiapkan surat keberatan/banding
- f. Memberikan penjelasan kepada petugas
- g. Mendapatkan surat hasil keputusan

3. *Tax Planning*

Tax Planning atau perencanaan pajak adalah memberikan kontrol terhadap kewajiban perpajakan di masa mendatang. Perencanaan pajak merupakan sarana untuk memenuhi kewajiban perpajakan dengan benar dengan melakukan optimalisasi perhitungan pajak sesuai dengan ketentuan perpajakan.

4. *Tax Review*

Tax Review bertujuan untuk menentukan apakah pemenuhan kewajiban perpajakan telah sesuai peraturan dan ketentuan yang berlaku, dan mencari solusi untuk memaksimalkan penghematan pajak dan menghindari adanya kesalahan yang mengakibatkan timbulnya sanksi. *Tax Review* yang diberikan meliputi:

- a. Verifikasi Objek Pajak
- b. Verifikasi Biaya dan bukan biaya
- c. Pemeriksaan *ledger* dan bukti pendukung

- d. Equalisasi dengan Objek Pajak yang lain
- e. Perhitungan penyusutan dan pengujian
- f. Pengujian penjualan dan HPP
- g. Deteksi Objek Pajak dan penghasilan lainnya

2.2 Struktur Organisasi Perusahaan

2.2.1 Kantor Konsultan Pajak Edy Gunawan

Gambar 2.1 Struktur Organisasi KKP Edy Gunawan

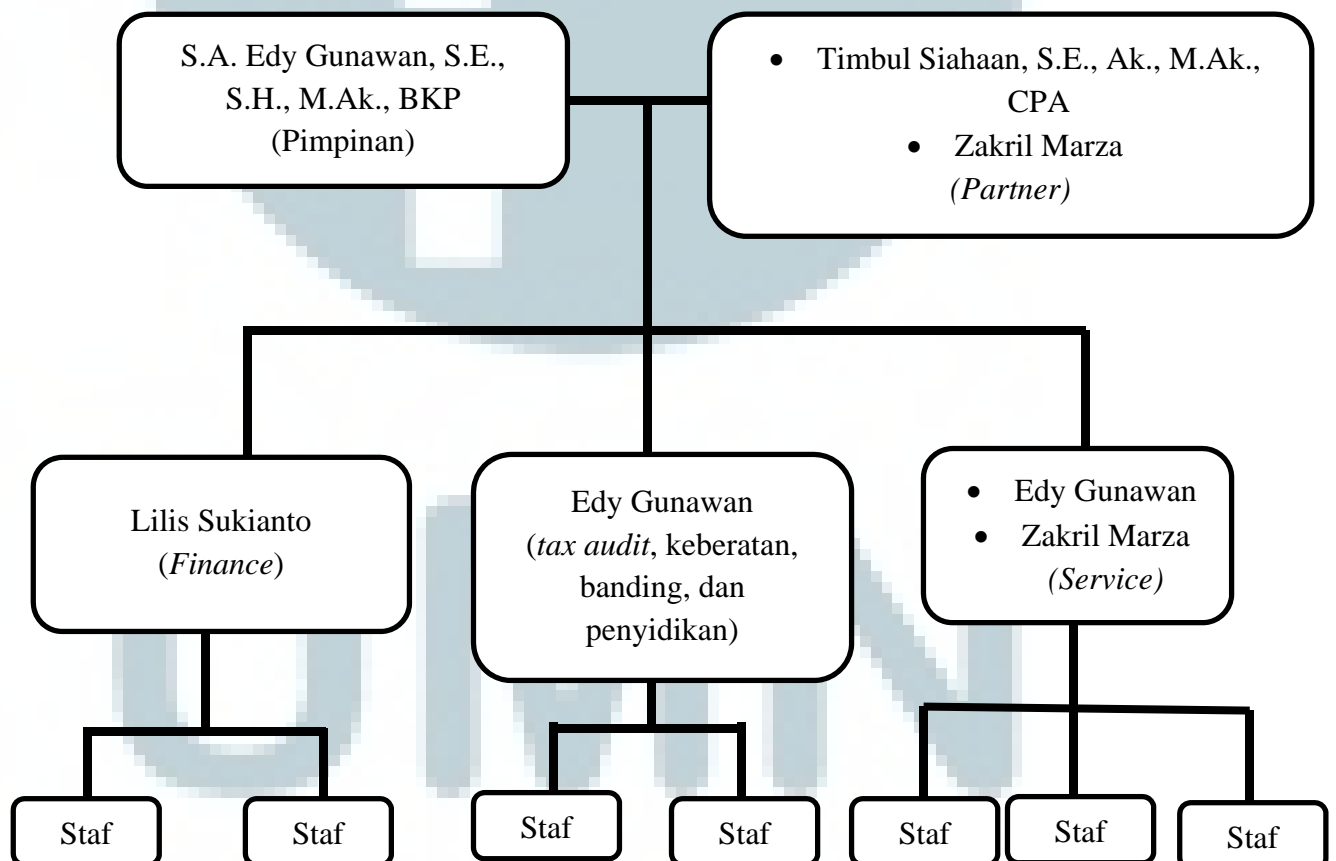

Keterangan:

Kantor Konsultan Pajak Edy Gunawan dipimpin oleh bapak S.A. Edy Gunawan dan dibantu oleh *partnernya* bapak Zakril Marza. Ada dua bagian di Kantor Konsultan Pajak Edy Gunawan, yaitu *service* yang dipimpin oleh bapak Edy Gunawan dan Bapak Zakril mirza dan bagian keuangan yang dipimpin oleh Ibu Lilis Sukianto yang masing-masing bagian dibantu juga oleh beberapa staf.

Selama proses kerja magang, terdapat beberapa perusahaan yang ditangani, yaitu:

1. PT. C

PT. C mempunyai beberapa cabang diantaranya yaitu terletak di Taman Angrek, Lippo Karawaci, Mal Puri Indah, Mega Mall, dan Pluit. PT. C merupakan perusahaan yang bergerak dalam bidang penyedia jasa. Jasa yang ditawarkan oleh PT. C antara lain:

- a) Jasa salon
- b) Konsultasi di bidang kecantikan
- c) Konsultasi mengenai perawatan
- d) Konsultasi mengenai kebuguran
- e) Jasa parlor kecantikan
- f) Jasa konsultasi dibidang bisnis
- g) Dan lain-lain

PT. C fokus dalam menjalankan bisnis salon dan dalam menjalankan bisnis tersebut juga menawarkan jasa konsultasi dibidang yang terkait.

2. PT. IE

PT. IE adalah perusahaan yang bergerak dalam bidang ekspor produk makanan dan non makanan ke Malaysia, Singapura & Australia. Dimana perusahaan ini berkomitmen untuk memberikan kualitas terbaik, layanan dan harga. Perusahaan ini berada di Bekasi Utara.

3. PT. AP

PT. AP merupakan perusahaan yang bergerak dibidang jual beli madu dan gula batu yang terletak di Jakarta Barat.

4. PT. NJ

Perusahaan yang terletak di Tangerang ini merupakan perusahaan yang bergerak dalam bidang jual *sparepart* mobil.

5. PT. G

PT. G merupakan perusahaan yang bergerak di bidang Food & Beverage dan terletak di DKI Jakarta.

6. PT. SEJ

PT. SEJ adalah perusahaan yang bergerak dibidang jual beli mobil dan sepeda motor. Perusahaan ini merupakan perusahaan yang sedang berkembang dan sudah memiliki cabang di kota-kota yang tersebar di berbagai propinsi di Indonesia, antara lain Jakarta, Pandeglang, Pontianak, Palangkaraya, Bengkulu, Gorontalo, Pangkal Pinang, Jayapura, dan lain-lain.

7. PT. SEL

PT. SEL merupakan perusahaan yang bergerak dibidang jual beli mobil dan terletak di Cileungsi, Bogor.

8. PT. GS

PT. GS merupakan perusahaan distributor *spareparts* mekanikal industri dari Jerman yang berkantor di Gading Serpong.

9. PT. RT

PT. RT adalah perusahaan yang bergerak di bidang interior dan furniture (furnitur interior, manufaktur kitchen set, pantry, dan lain-lain) yang sudah lebih dari 10 tahun. PT. RT juga merancang semua produk dengan personil khusus yang berpengalaman.

10. PT. CIP

PT. CIP merupakan perusahaan yang bergerak di bidang perdagangan retail.

11. PT. SJ

PT. SJ berpusat di Cakung (Jakarta Timur) dengan beberapa cabang yang berada di Jababeka, Jalan Mahoni, dan Tambun (Bekasi Timur). Perusahaan ini bergerak dalam bidang manufaktur otomotif yang memproduksi barang seperti:

- a) *Spare part* persisi
- b) *Jig*
- c) *Dies manufacturing*

12. PT. RS

Perusahaan ini adalah perusahaan yang bergerak di bidang penjualan es krim potong yang terletak di Jakarta Timur.

13. Orang Pribadi

Selain menangani wajib pajak badan, Kantor Konsultan Edy Gunawan juga menangani wajib pajak orang pribadi yang berdomisili di daerah Gading Serpong, Jakarta Barat, Jakarta Utara, Surabaya, Bekasi, dll.

