

BAB II

GAMBARAN UMUM PERUSAHAAN

2.1 Sejarah Singkat Perusahaan



Gambar 2.1 Logo Perusahaan

PT. Ispratama Mekanindo Jaya (d/a PT. Ispratama Abadi) berdiri sejak Tahun 2014, berlokasi di Jalan Mangga Dua Raya Ruko Harco Mangga Dua Blok L No.24 Mangga Dua Selatan, Sawah Besar, Jakarta Pusat. Berpengalaman lebih dari 18 Tahun dibidang pengadaan produk-produk Elektrikal dan Mekanikal, menjadikan PT. Ispratama Mekanindo Jaya menjadi salah satu perusahaan yang diperhitungkan di bidangnya. Selama beberapa tahun ini PT. Ispratama Mekanindo Jaya juga dipercaya untuk menjadi agen (*authorized dealer*) serta mendistribusikan produk produk ternama dari China & Taiwan dengan harga yang kompetitif (PT. Ispratama Mekanindo Jaya, 2024).

2.1.1 Visi Misi

PT. Ispratama Mekanindo Jaya memiliki visi dan misi, Visi untuk menjadi perusahaan yang paling memuaskan pelanggan di dunia dalam setiap detailnya, dan memiliki 3 Misi yaitu: Kami PT. Ispratama Mekanindo Jaya sebagai mitra yang handal dan terpercaya dalam industri ini untuk mencapai sebuah tantangan kesempurnaan dalam setiap pelayanan di bidang ini, Kami memiliki distributor resmi dan sejumlah besar stok seperti motor roda gigi heliks, motor roda gigi kompak kecil, motor roda gigi sikloidal, motor 3 fase /1 fase, kerekan rantai listrik, inverter frekuensi, dan banyak lagi dari merek terkenal Taiwan seperti Peigong Lixiang Taiwan, teknik Varitron Taiwan, LiteOn Taiwan, OTG Orient Taiwan, dll,

dan Kami akan memberikan dukungan penuh dan layanan purna jual terbaik di semua layanan kami dengan dukungan teknis, pengetahuan teknis, dan pemeliharaan.

2.2 Struktur Organisasi Perusahaan

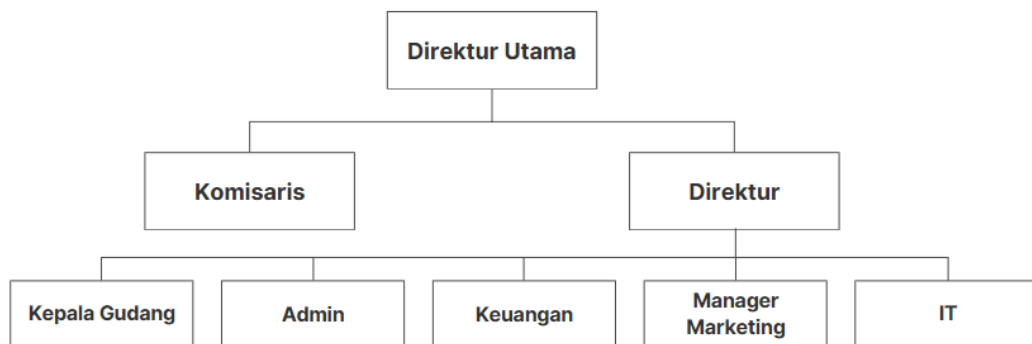

Gambar 2.2 Struktur Organisasi Perusahaan

Struktur organisasi di PT Ispratama Mekanindo Jaya terdiri dari beberapa posisi utama yang saling mendukung untuk mencapai tujuan perusahaan. Direktur Utama merupakan posisi tertinggi yang bertanggung jawab atas pengambilan keputusan strategis, pengawasan operasional, serta pencapaian visi dan misi perusahaan. Di bawahnya, terdapat Komisaris yang berperan memberikan nasihat dan pengawasan terhadap jalannya operasional perusahaan agar sesuai dengan regulasi dan tata kelola yang baik.

Direktur berada langsung di bawah Direktur Utama dan bertugas mengelola berbagai divisi operasional perusahaan, memastikan strategi yang ditetapkan dapat dijalankan secara efektif. Divisi-divisi yang berada di bawah Direktur meliputi Kepala Gudang, yang bertanggung jawab atas pengelolaan logistik dan stok barang; Admin, yang menangani administrasi perusahaan; Keuangan, yang mengelola aspek finansial; Manager Marketing, yang berfokus pada strategi pemasaran dan promosi produk; serta IT, yang bertanggung jawab terhadap teknologi informasi, termasuk pengembangan sistem dan pemeliharaan infrastruktur IT.